

### LEGENDA

- Siti noti da bibliografia
- Materiale sporadico
- Anomalia da foto aerea
- Area sottoposta a vincolo archeologico
- Viabilità antica
- Limite area di progetto
- U.T.

#### Grado di rischio archeologico

- Alto
- Medio
- Molto Basso
- Basso

#### Grado di potenziale archeologico

- 0
- 1
- 2
- 3
- 4
- 5
- 6
- 7
- 8
- 9
- 10

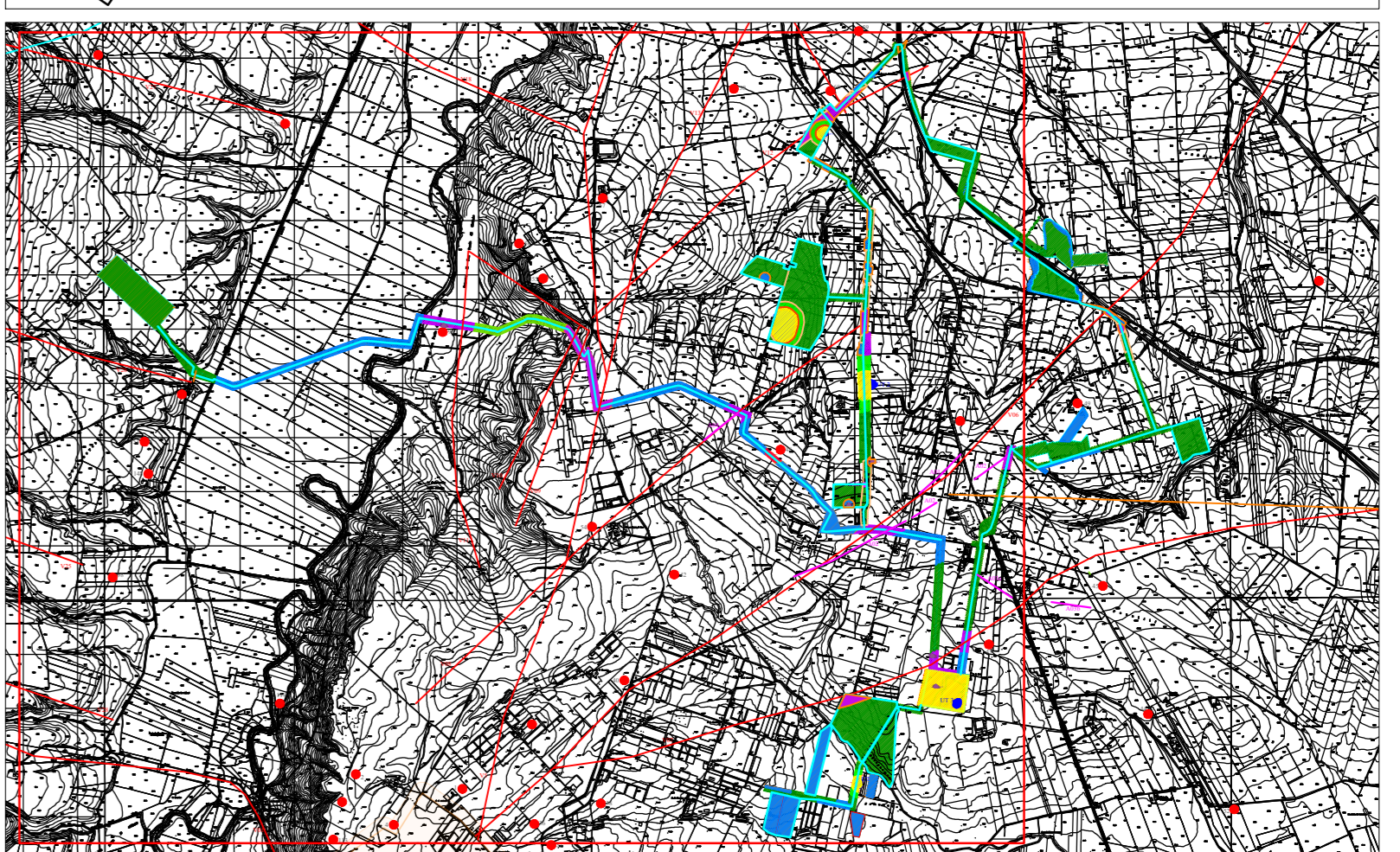
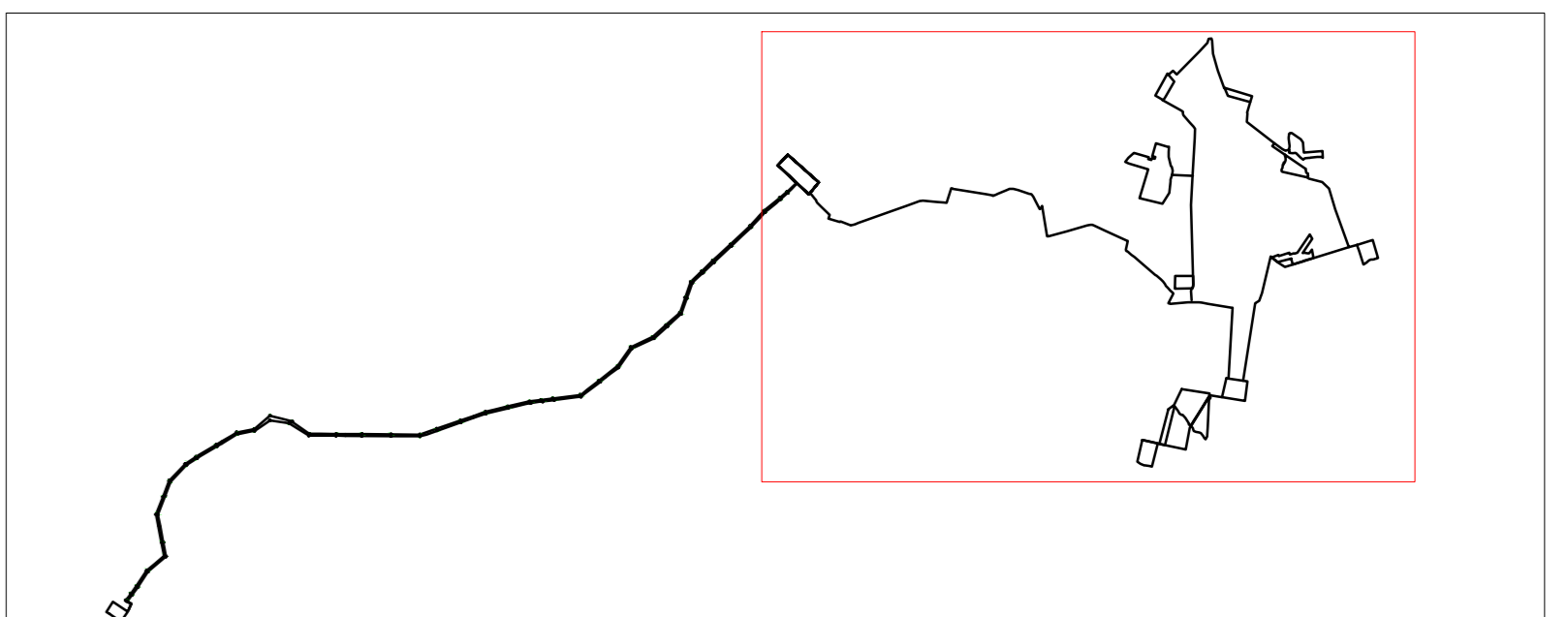

Nome Progetto / Project Name  
**IMPIANTO AGRIVOLTAICO,  
 DENOMINATO POGGIO 5  
 POTENZA INSTALLATA 73,050 MW  
 CON PANNELLI SU SUPPORTO TRACKER  
 AD ASSE ORIZZONTALE IN AGRO DI  
 POGGIO IMPERIALE, LESINA, SAN PAOLO CIVITATE  
 E RELATIVE OPERE DI CONNESSIONE.**

Committente <b>ITALIA ENERGIA SOLARE 1</b>	Titolo documento / Document title <b>CARTA DEL POTENZIALE E DEL RISCHIO ARCHEOLOGICO</b>
	Tavola / Panel <b>TAV. 6.1</b>
	Codice elaborato / Code processed <b>PG5_RIS_ARC_007</b>

00 19/02/22 N. Data Revisione Specialista / Specialist <b>Dott. Giulio D'Amelio          Dott. Nicola Gasperi</b>	 <b>RENEWABLE CONSULTING</b>	Preparato Viaggiato Approvato						
Progettisti / Planner <b>Renewable Consulting</b>								
<table border="1" style="width: 100%; border-collapse: collapse;"> <tr> <th>Nome file</th> <th>Dimensione cartello</th> <th>Scala</th> </tr> <tr> <td>PG5_RIS_ARC_007_6.1</td> <td>A0</td> <td>1:10.000</td> </tr> </table>			Nome file	Dimensione cartello	Scala	PG5_RIS_ARC_007_6.1	A0	1:10.000
Nome file	Dimensione cartello	Scala						
PG5_RIS_ARC_007_6.1	A0	1:10.000						

TUTTI I DIRITTI SONO RISERVATI. QUALSIASI RIPRODUZIONE O UTILIZZO NON AUTORIZZATO È PUNIBILE. È vietata espressamente la ristampa o l'uso non autorizzato senza permesso scritto dalla RENOVABLE CONSULTING. È vietata espressamente la ristampa o l'uso non autorizzato senza permesso scritto dalla RENOVABLE CONSULTING. È vietata espressamente la ristampa o l'uso non autorizzato senza permesso scritto dalla RENOVABLE CONSULTING.