

LEGENDA

- Siti noti da bibliografia
- Materiale sporadico
- Anomalia da foto aerea
- Area sottoposta a vincolo archeologico
- Viabilità antica
- Limite area di progetto
- U.T.

Grado di rischio archeologico

- Alto
- Medio-Alto
- Medio
- Basso
- Molto Basso

Grado di potenziale archeologico

- 0
- 1
- 2
- 3
- 4
- 5
- 6
- 7
- 8
- 9
- 10

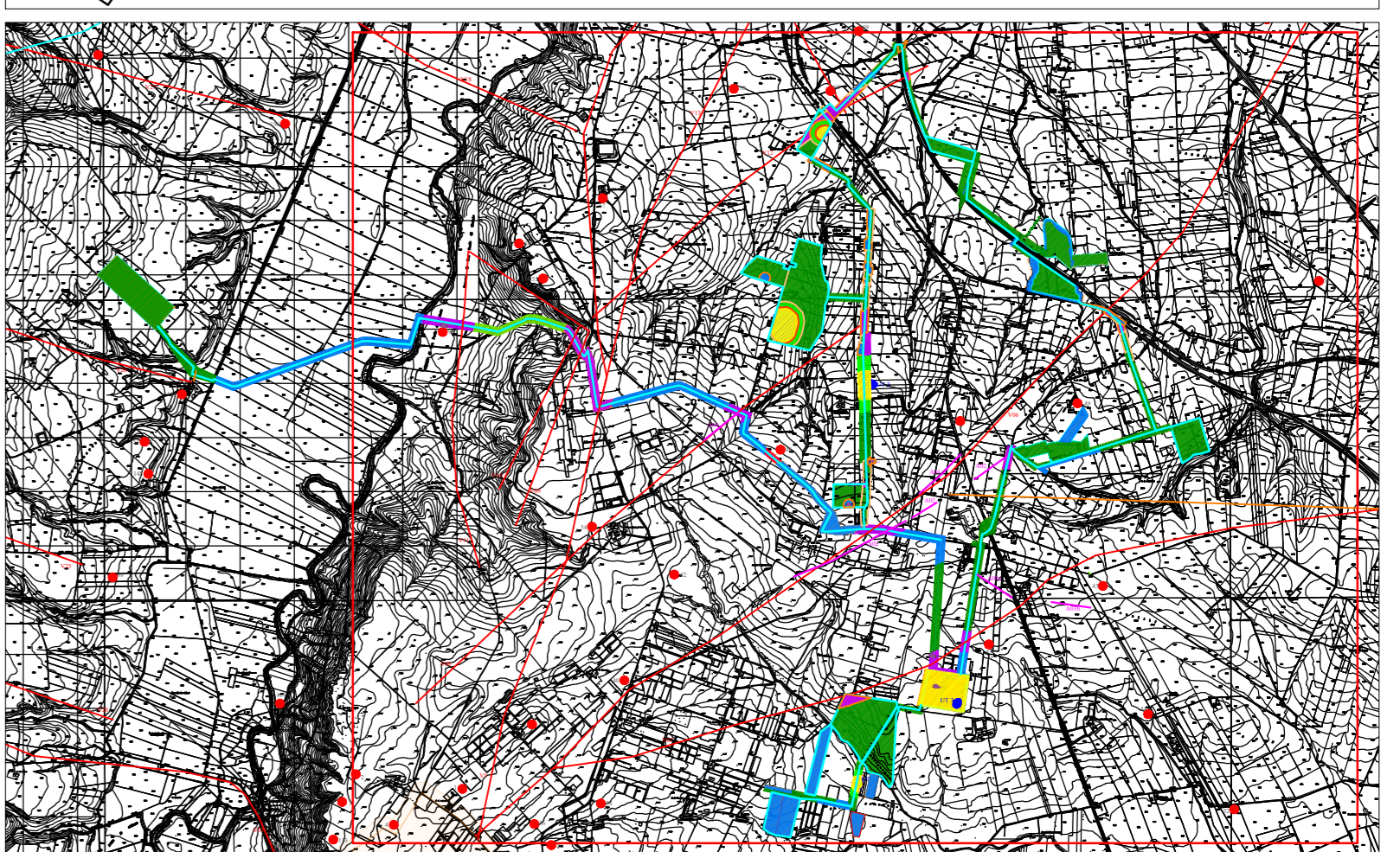
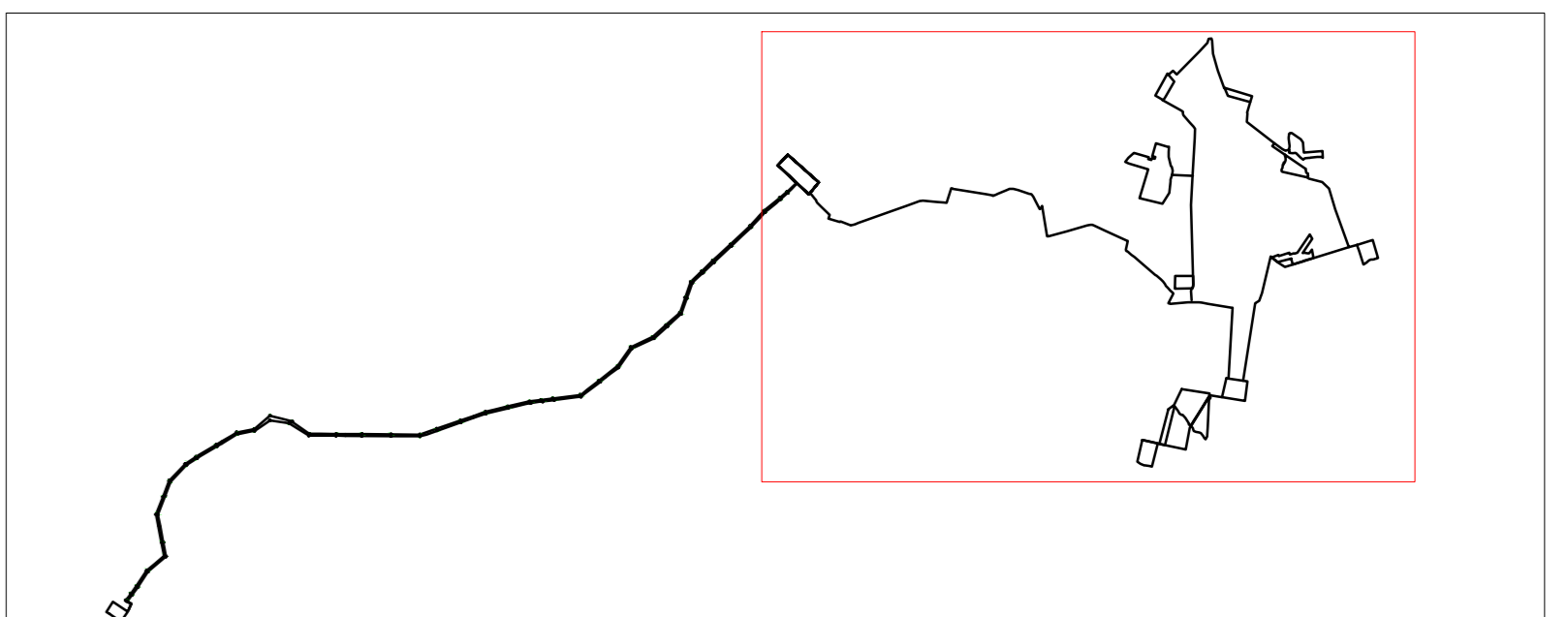

Nome Progetto / Project Name
**IMPIANTO AGRIVOLTAICO,
 DENOMINATO POGGIO 5
 POTENZA INSTALLATA 73,050 MW
 CON PANNELLI SU SUPPORTO TRACKER
 AD ASSE ORIZZONTALE IN AGRO DI
 POGGIO IMPERIALE, LESINA, SAN PAOLO CIVITATE
 E RELATIVE OPERE DI CONNESSIONE.**

Committente ITALIA ENERGIA SOLARE 1	Titolo documento / Document title CARTA DEL POTENZIALE E DEL RISCHIO ARCHEOLOGICO
Tavola / Panel TAV. 6.2	Codice elaborato / Code processed PG5_RIS_ARC_007

00 19/02/22 PROGETTO DEFINITIVO N. Data Revisione Descrizione revisione Specialista / Specialist Dott. Giulio D'Amelio Dott. Nicola Gasperi	 RENEWABLE CONSULTING Renewable Consulting						
<table border="1" style="width: 100%; border-collapse: collapse;"> <tr> <th>Nome file</th> <th>Dimensione cartello</th> <th>Scala</th> </tr> <tr> <td>PG5_RIS_ARC_007_6.2</td> <td>A0</td> <td>1:10.000</td> </tr> </table>		Nome file	Dimensione cartello	Scala	PG5_RIS_ARC_007_6.2	A0	1:10.000
Nome file	Dimensione cartello	Scala					
PG5_RIS_ARC_007_6.2	A0	1:10.000					

TUTTI I DIRITTI SONO RISERVATI. QUALSIASI RIPRODUZIONE O UTILIZZO NON AUTORIZZATO È PUNIBILE. È vietata espressamente la ristampa, l'uso non autorizzato per fini commerciali o promozionali senza permesso scritto dalla società. È vietata espressamente la ristampa, l'uso non autorizzato per fini commerciali o promozionali senza permesso scritto dalla società. È vietata espressamente la ristampa, l'uso non autorizzato per fini commerciali o promozionali senza permesso scritto dalla società.