

- 6.2.2 Componenti delle aree protette e dei siti naturalistici
- BP - Parchi e riserve
    - Area Naturale Marina Protetta
    - Parco Naturale Regionale
    - Parco Nazionale
    - Riserva Naturale Marina
    - Riserva Naturale Regionale Orientata
    - Riserva Naturale Statale
    - Riserva Naturale Statale Biogenetica
    - Riserva Naturale Statale di Popolamento Animale
    - Riserva Naturale Statale Integrale
    - Riserva Naturale Statale Integrale e Biogenetica
    - Riserva Naturale Statale Orientata e Biogenetica
  - UCP - Siti di rilevanza naturalistica
    - ZSC
    - ZSC MARE
    - ZPS, ZSC
    - ZPS, ZSC MARE
    - ZPS
    - ZPS MARE
  - UCP - Aree di rispetto dei parchi e delle riserve regionali (100m)

LEGENDA

- Limite catastale impianto agrivoltaiico
- Area utile impianto agrivoltaiico
- Stazione di Raccolta "Condominio"
- Elettrodotto MT collegamento sottocampi
- Elettrodotto di collegamento alla Stazione di Raccolta Condominio
- Elettrodotto AT aereo di collegamento SR Condominio - CS Serracapriola
- Elettrodotto AT interrato di collegamento SR Condominio - CS Serracapriola
- Cabina smistamento Serracapriola
- Elettrodotto AT aereo di collegamento alla Stazione Elettrica Rotello
- Stazione Elettrica Rotello

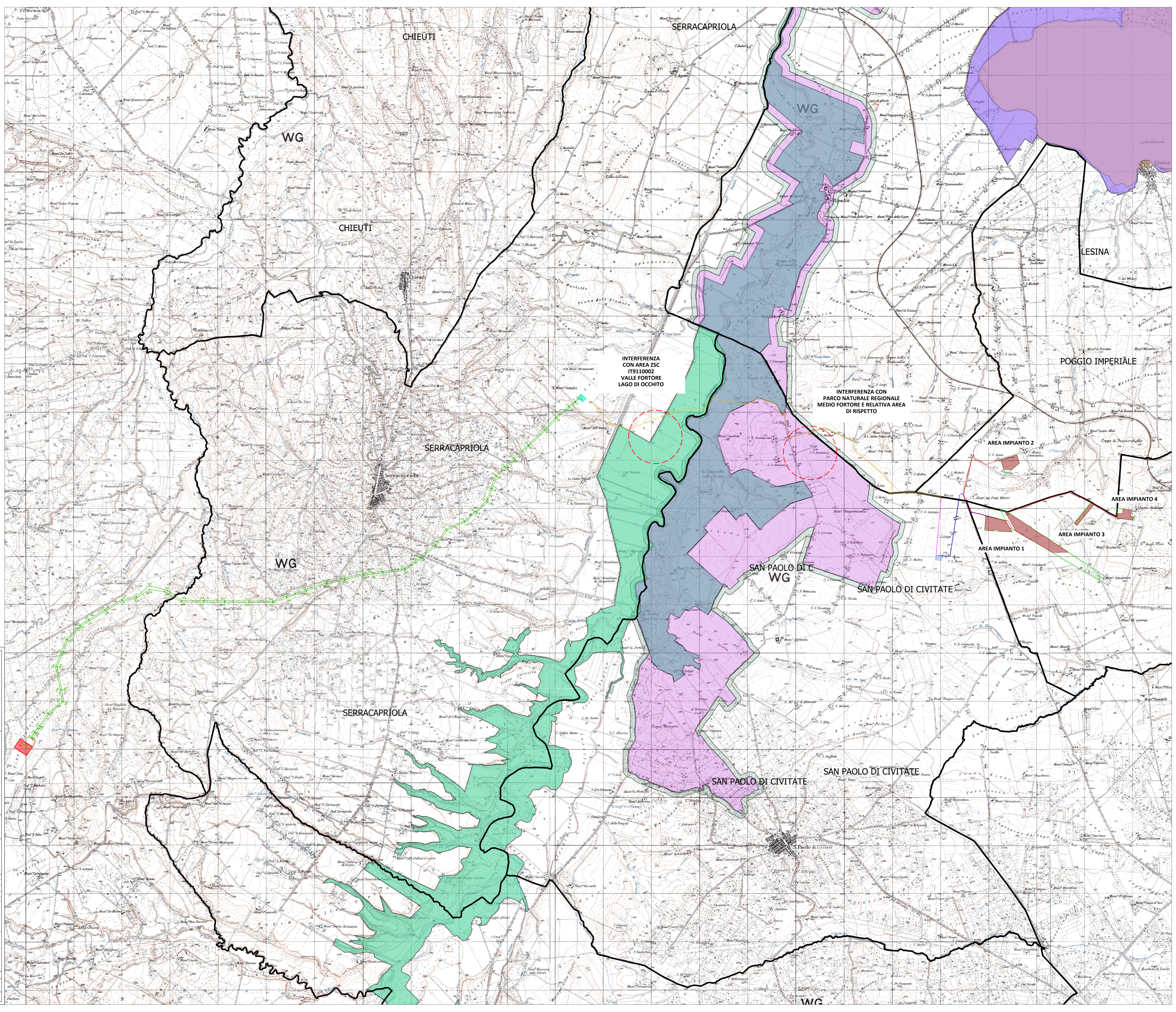

Nome Progetto / Project Name  
**IMPIANTO AGRIVOLTAICO, DENOMINATO POGGIO 1**  
 POTENZA INSTALLATA 37,68 MW  
 CON PANNELLI SU SUPPORTO TRACKER AD ASSE ORIZZONTALE IN AGRO DI POGGIO IMPERIALE, SAN PAOLO CIVITATE, APRICENA E RELATIVE OPERE DI CONNESSIONE

Titolo documento / Document title  
**INTERFERENZA CON LE COMPONENTI DELLE AREE PROTETTE E DEI SITI NATURALISTICI - P.P.T.R. PUGLIA**

GC POGGIO IMP I  
 PG1\_INT\_APT\_028

ID	Data	Descrizione	Preparato	Verificato	Approvato
00	06/2022	PROGETTO DEFINITIVO			

Dott.ssa Agr. Francesca De Santo  
 RENEWABLE CONSULTING

Nome file	Dimensione cartello	Scala
PG1_INT_APT_028	A0	1:25.000

TUTTI I DIRITTI SONO RISERVATI - Questo documento è di proprietà esclusiva e di natura oggettiva. Permette, fatta eccezione per gli utilizzatori consentiti o previsti dalla legge in relazione alla sua presentazione, non può essere copiato, riprodotto, comunicato o divulgato ad altri o usato in qualità di materia, nemmeno per fini sperimentali, senza autorizzazione scritta del Committente.