

- | | |
|-----------------------------------|-----------------------------|
| PAI - MOLISE | PAI - PUGLIA |
| Saccione - pericolosità idraulica | pericolosità idraulica |
| P2 | AP |
| P3 | BP |
| Saccione - pericolosità frana | pericolosità geomorfologica |
| PF1 | PG1 |
| PF2 | PG2 |
| PF3 | PG3 |
| Fortore - pericolosità idraulica | |
| PI2 | |
| PI3 | |
| Fortore - pericolosità frana | |
| PF1 | |
| PF2 | |
| PF3 | |

LEGENDA

- Limite catastale impianto agrivoltaico
- Area utile impianto agrivoltaico
- Stazione di Raccolta "Condominio"
- Elettrodotto MT collegamento sottocampi
- Elettrodotto di collegamento alla Stazione di Raccolta Condominio
- Elettrodotto AT aereo di collegamento SR Condominio - CS Serracapriola
- Elettrodotto AT interrato di collegamento SR Condominio - CS Serracapriola
- Cabina smistamento Serracapriola
- Elettrodotto AT aereo di collegamento alla Stazione Elettrica Rotello
- Stazione Elettrica Rotello

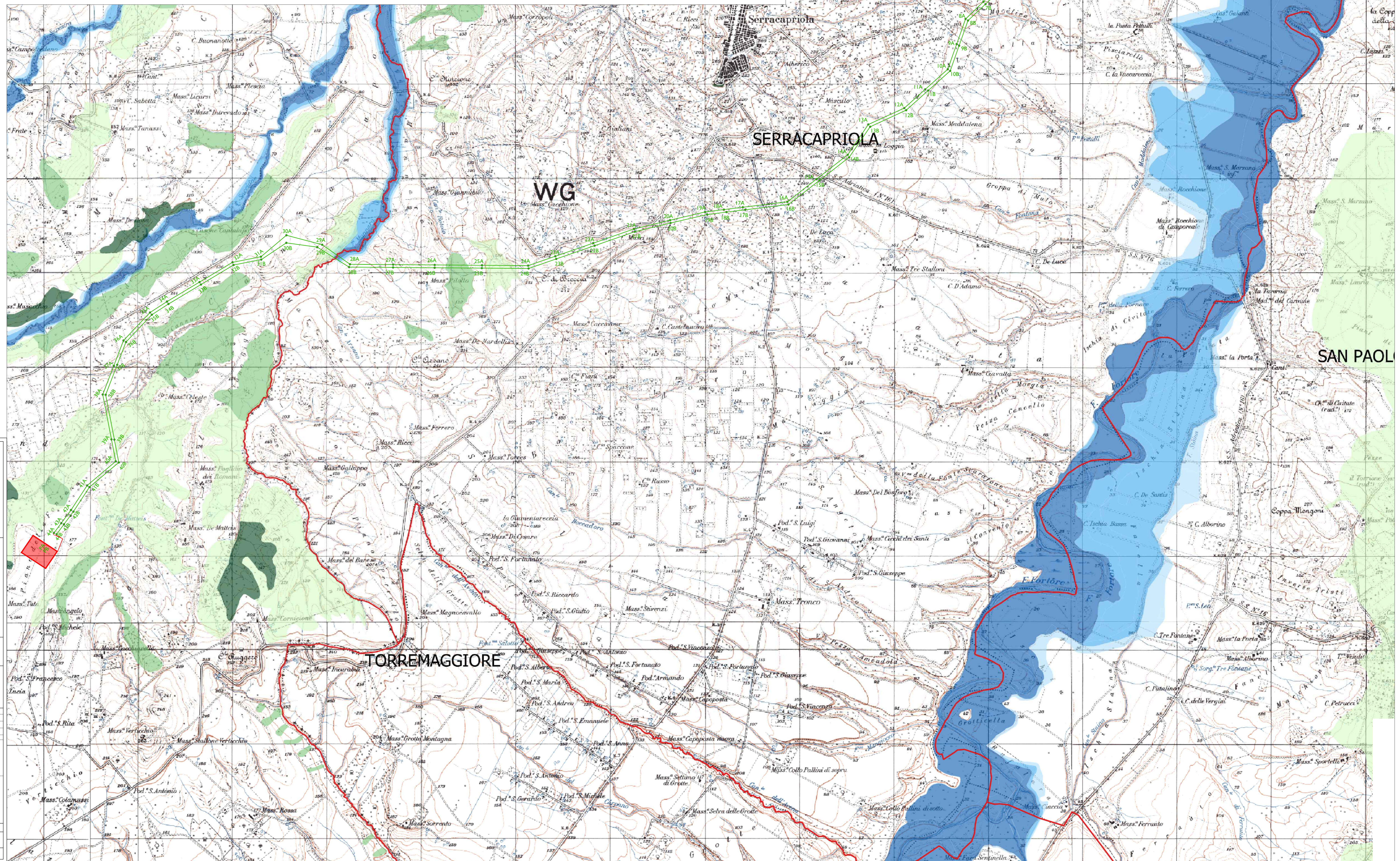
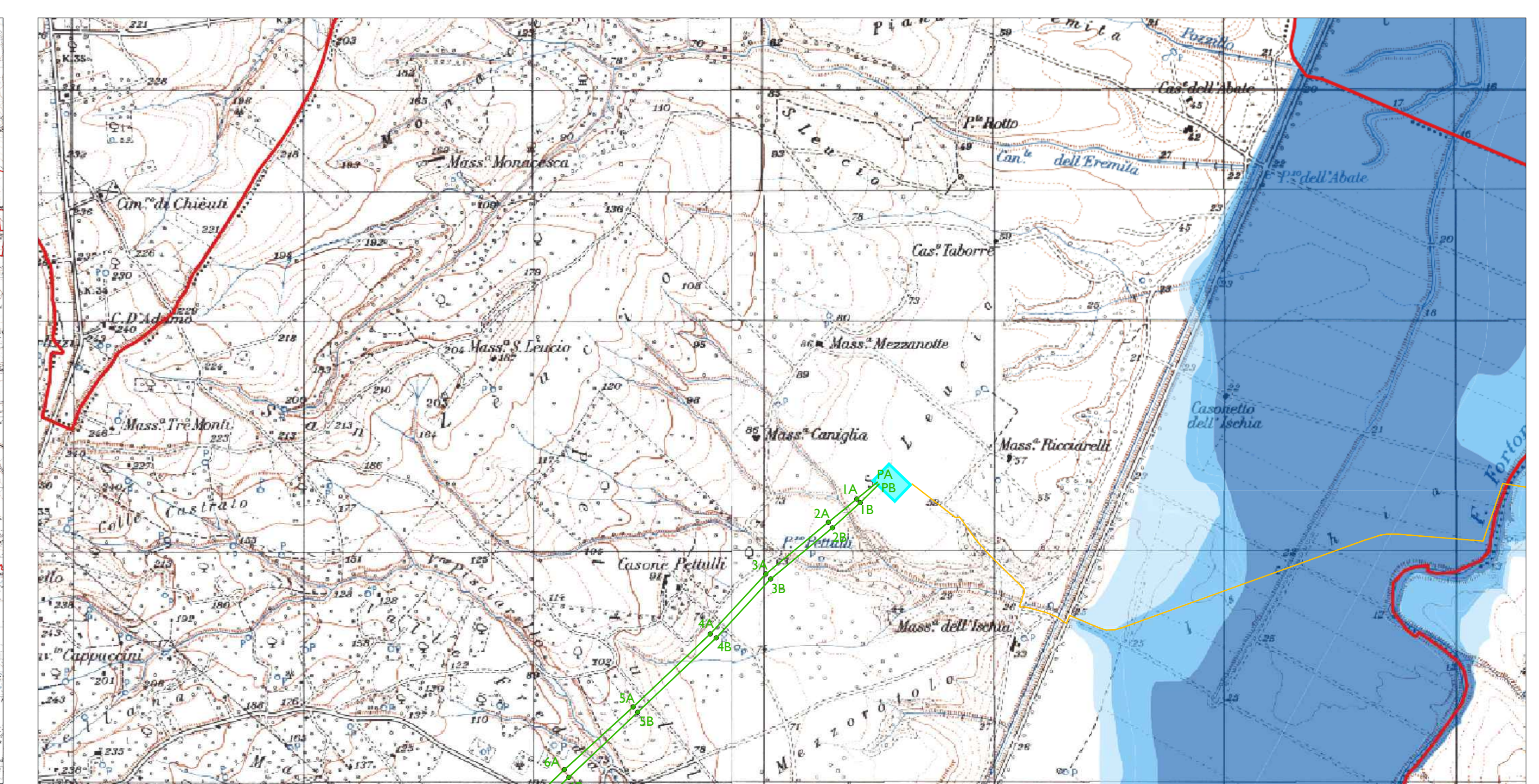
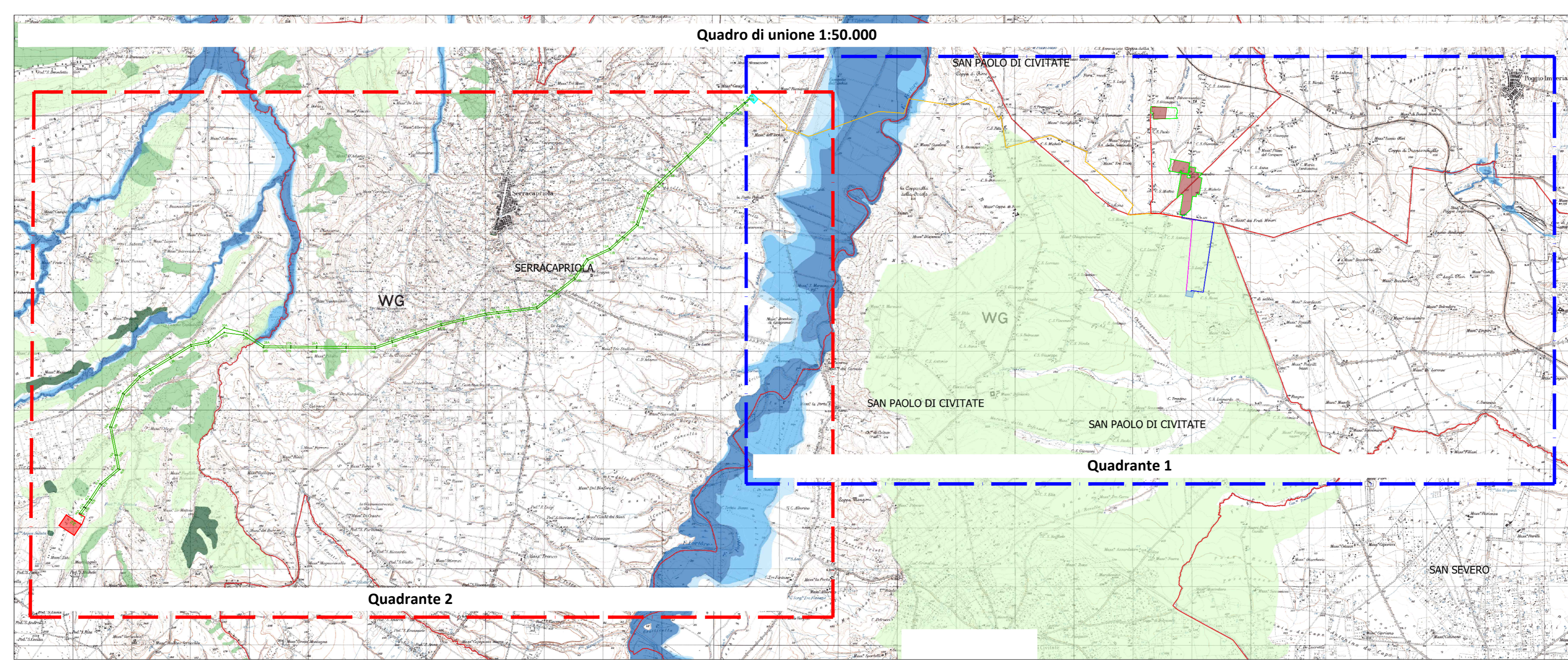

Nome Progetto / Project Name
IMPIANTO AGRIVOLTAICO, DENOMINATO POGGIO 2 POTENZA INSTALLATA 20,35 MW CON PANNELLI SU SUPPORTO TRACKER AD ASSE ORIZZONTALE IN AGRO DI POGGIO IMPERIALE, LESINA, SAN PAOLO CIVITATE, E RELATIVE OPERE DI CONNESSIONE

committente
INTERFERENZA CON IL PIANO DI ASSETTO IDROGEOLOGICO - QUADRANTE 2

GC POGGIO IMP II
 Tavola / Plan
 Codice elaborato / Code processed
PG2_INT_PAI_023b

00	06/2022	PROGETTO DEFINITIVO			
01			Preparato	Vigilato	Approvato
Dott.ssa Agr. Francesca De Santo		Sviluppatori / Developer		RENEWABLE CONSULTING	
Progettisti / Planner		Renewable Consulting Srl			
Nome file		Dimensione cartello	Scala		
PG2_INT_PAI_023b		A0	1:15.000		

TUTTI I DIRITTI SONO RISERVATI - Questo documento è di proprietà esclusiva e di riserva ogni diritto sulle stesse. Peraltro, fatta eccezione per gli usi autorizzati consentiti o previsti dalla legge in relazione alle sue prestazioni, non può essere copiato, riprodotto, comunicato o divulgato ad altri o usato in qualsiasi altra maniera, nemmeno per fini sperimentali, senza autorizzazione scritta del Committente.