N

LEGENDA

- Limite catastale impianto agrivoltaico
- Area utile impianto agrivoltaico
- Stazione di Raccolta "Condominio"
- Elettrodotto di collegamento alla Stazione di Raccolta Condominio
- Elettodotto AT aereo di collegamento SR Condominio - CS Serracapriola
- Elettodotto AT interrato di collegamento SR Condominio - CS Serracapriola
- Cabina smistamento Serracapriola
- Elettodotto AT aereo di collegamento alla Stazione Elettrica Rotello
- Stazione Elettrica Rotello

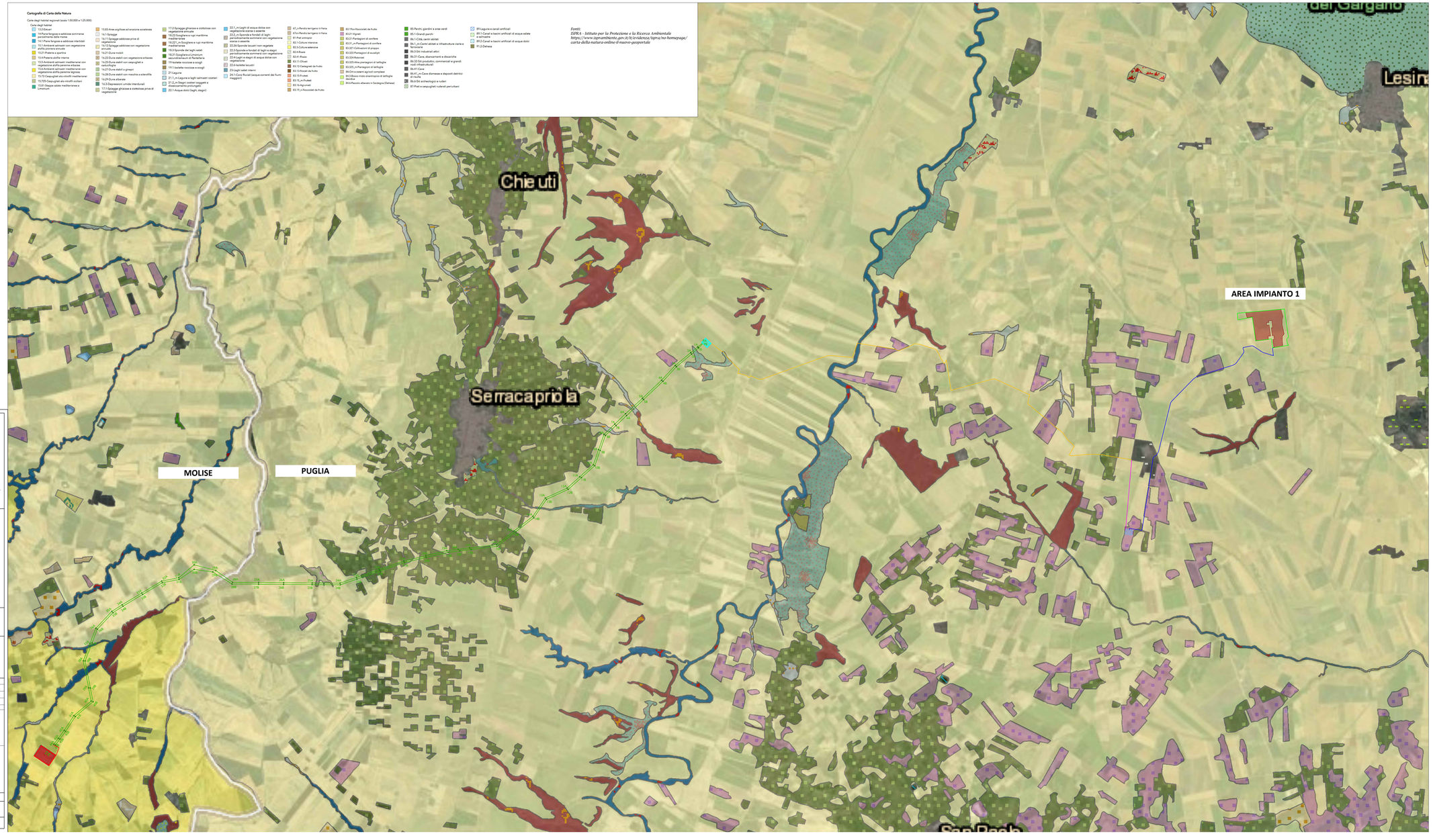

REGIONE PUGLIA | COMUNE DI POGGIO IMPERIALE | COMUNE DI LESINA | COMUNE DI SAN PAOLO CIVITATE | COMUNE DI APRICENA

Nome Progetto / Projet Name

IMPIANTO AGRIVOLTAICO,
DENOMINATO POGGIO 3
POTENZA INSTALLATA 18,06 MW
CON PANNELLI SU SUPPORTO TRACKER
AD ASSE ORIZZONTALE IN AGRO DI
POGGIO IMPERIALE, SAN PAOLO CIVITATE,
E RELATIVE OPERE DI CONNESSIONE

committente

GC POGGIO IMP III
MILIO FABRIZIO
Via Tiziano n. 32
00197 ROMA (RM)
C.F. MLIFBR72C05H501Z
P.IVA 16178961003
PEC: gcpoggioimpiii@legalmail.it

Titolo documento /Document title

CARTA DEGLI HABITAT

Tavola /Pannel

Codice elaborato /Code processed

PG3_CRT_HBT_009

N.	Data Revisione	Descrizione revisione	Preparato	Vagliato	Approvato
00	06/2022	PROGETTO DEFINITIVO			

Specialista / Specialist

Dott.ssa Agr. Francesca De Santo

DE SANTO FRANCESCA
ORDINE DEI DOTTORI AGRONOMI E DEI DOTTORI FORESTALI
DI BARI
N. 689
Sez. A
Prov. BA
DOTTORE AGRONOMO
FRANCESCA DE SANTO

Sviluppatore / Developer

RENEWABLE CONSULTING

Progettisti / Planner

Renewable Consulting Srl

Nome file	Dimensione cartiglio	Scala
PG3_CRT_HBT_009	A1+	1:25.000

TUTTI I DIRITTI SONO RISERVATI - Questo documento è di proprietà esclusiva e ci si riserva ogni diritto sullo stesso. Pertanto, fatta eccezione per gli usi istituzionali consentiti o previsti dalla legge in relazione alla sua presentazione, non può essere copiato, riprodotto, comunicato o divulgato ad altri o usato in qualsiasi altra maniera, nemmeno per fini sperimentali, senza autorizzazione scritta del Committente