

Rete Natura 2000(SIC/ZSC e ZPS)

- SIC
- SIC/ZPS
- ZSC
- ZSC/ZPS
- ZPS
- SIC

LEGENDA

- Limite catastale impianto agrivoltaico
- Area utile impianto agrivoltaico
- Stazione di Raccolta "Condominio"
- Elettrodotto di collegamento alla Stazione di Raccolta Condominio
- Elettrodotto AT aereo di collegamento SR Condominio - CS Serracapriola
- Elettrodotto AT interrato di collegamento SR Condominio - CS Serracapriola
- Cabina smistamento Serracapriola
- Elettrodotto AT aereo di collegamento alla Stazione Elettrica Rotello
- Stazione Elettrica Rotello

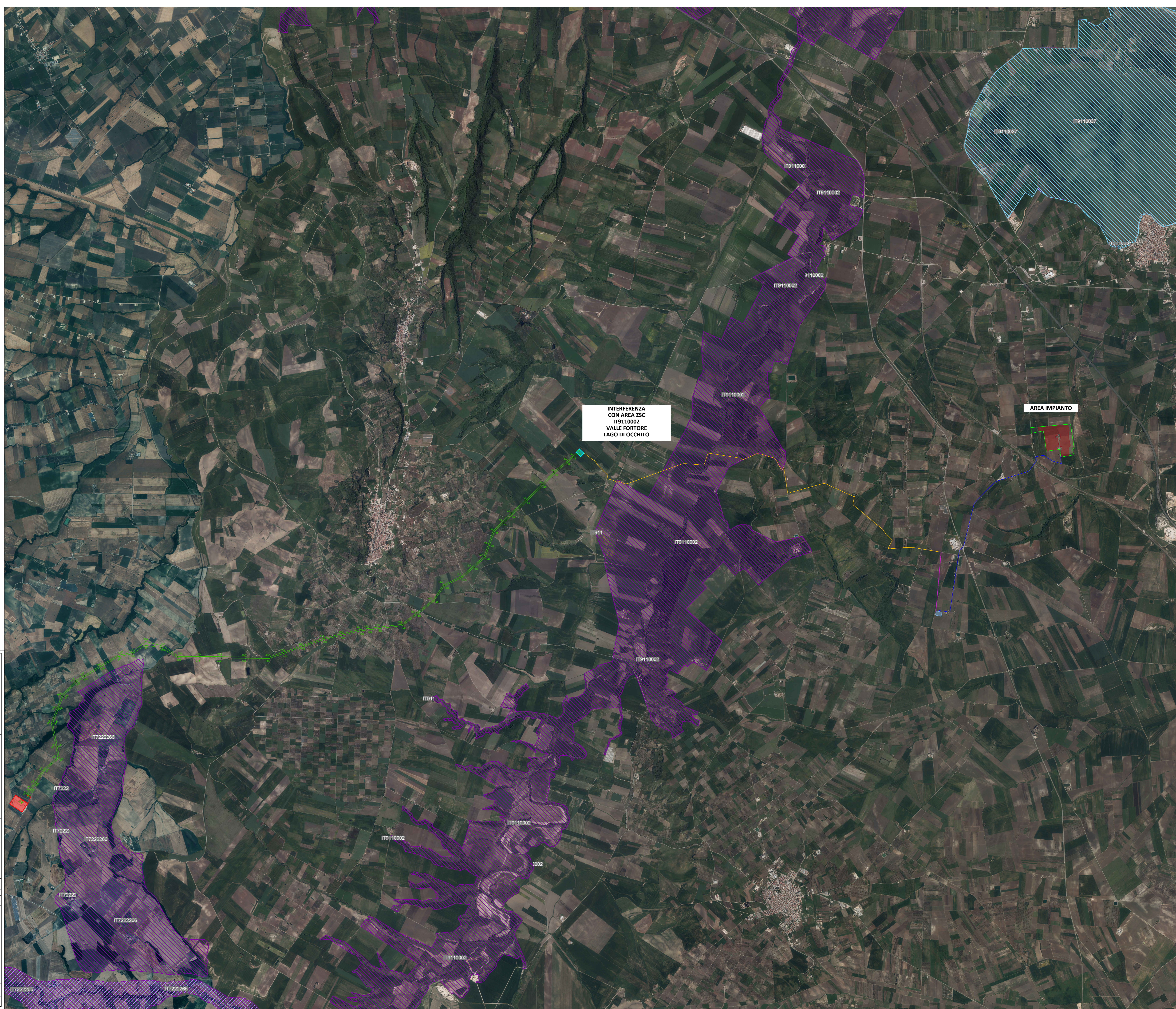

Nome Progetto / Project Name  
**IMPIANTO AGRIVOLTAICO, DENOMINATO POGGIO 3 POTENZA INSTALLATA 18,06 MW CON PANNELLI SU SUPPORTO TRACKER AD ASSE ORIZZONTALE IN AGRO DI POGGIO IMPERIALE, SAN PAOLO CIVITATE, E RELATIVE OPERE DI CONNESSIONE**

committente  
**GC POGGIO IMP III**

Titolo documento / Document title  
**INTERFERENZA CON SITI RETE NATURA 2000**

Tavola / Panel  
**PG3\_INT\_RN2\_033**

Codice elaborato / Code processed

00	06/2022	PROGETTO DEFINITIVO	Preparato	Vaghiato	Approvato
Specialista / Specialist	Data Revisione	Descrizione revisione	Sviluppatore / Developer		
Dott.ssa Agr. Francesca De Santo		<b>RENEWABLE CONSULTING</b>			

Progettisti / Planner  
**Renewable Consulting Srl**

Nome file	Dimensione cartiglio	Scala
PG3_INT_RN2_033	A0	1:25.000

TUTTI I DIRITTI SONO RISERVATI. Questo documento è di proprietà esclusiva e il riservare ogni diritto sulle stesse. Peraltro, fatta eccezione per gli usi istituzionali consentiti o previsti dalla legge in relazione alle sue prestazioni, non può essere copiato, riprodotto, comunicato o divulgato ad altri o usato in qualsiasi altra maniera, nemmeno per fini sperimentali, senza autorizzazione scritta del Committente.