

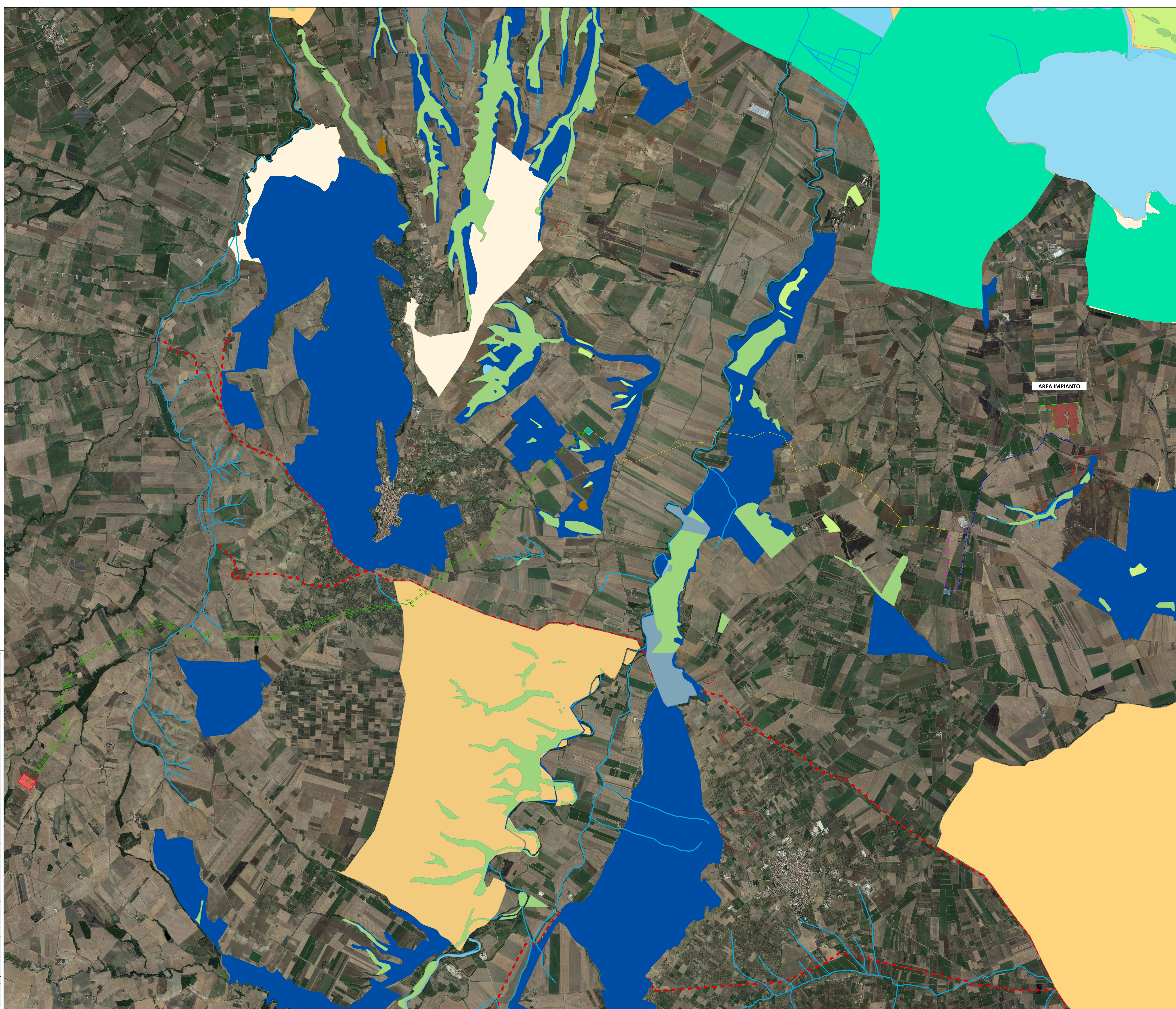





- PUTTp Corsi d'acqua - art. 3.06
- PUTTp Grotte - art. 3.06
- PUTTp Boschi - art. 3.10
- PUTTp Macchie - art. 3.10
- PUTTp Zone umide - art. 3.12
- PUTTp Biotipi siti di interesse naturalistico - art. 3.10-3.11
- PUTTp Parchi - art. 3.10-3.11
- PUTTp Aree Connesse - art. 3.10-3.11
- PUTTp Oasi di protezione - art. 3.13
- PUTTp Zona di ripopolamento e cattura - art. 3.13
- PUTTp Zone umide - art. 3.13
- PUTTp Vincoli archeologici - art. 3.15
- PUTTp Segnalazioni archeologiche - art. 3.15
- PUTTp Tratturi - art. 3.15
- PUTTp Vincoli architettonici - art. 3.16
- PUTTp Segnalazioni architettoniche - art. 3.16
- PUTTp Usi civici - art. 3.17
- PUTTp Zona Trulli
- PUTTp Vincolo ex lege 1497-1939
- PUTTp Decreti Galassini
- PUTTp Vincolo Idrogeologico

LEGENDA

- Limite catastale impianto agrivoltaico
- Area utile impianto agrivoltaico
- Stazione di Raccolta "Condominio"
- Elettrodotto di collegamento alla Stazione di Raccolta Condominio
- Elettrodotto AT aereo di collegamento SR Condominio - CS Serracapriola
- Elettrodotto AT interrato di collegamento SR Condominio - CS Serracapriola
- Cabina smistamento Serracapriola
- Elettrodotto AT aereo di collegamento alla Stazione Elettrica Rotello
- Stazione Elettrica Rotello



Nome Progetto / Project Name

**IMPIANTO AGRIVOLTAICO,
DENOMINATO POGGIO 3
POTENZA INSTALLATA 18,06 MW
CON PANNELLI SU SUPPORTO TRACKER
AD ASSE ORIZZONTALE IN AGRO DI
POGGIO IMPERIALE, SAN PAOLO CIVITATE,
E RELATIVE OPERE DI CONNESSIONE**

| | | | |
|-------------------|--|---|--|
| committente | | Titolo documento / Document title | |
| GC POGGIO IMP III | | PUTT ATD - AMBITI TERRITORIALI DISTINTI | |
| Favola / Fanno | | Codice elaborato / Code processed | |
| | | PG3_PUT_ATD_013 | |

| | | | | | |
|--------------------------|---------|---|-----------|--------------------------|-----------|
| 00 | 06/2022 | PROGETTO DEFINITIVO | Preparato | Vagliato | Approvato |
| N. Data Revisione | | Specialista / Specialist | | Sviluppatore / Developer | |
| geom. Gennaro Simeone | |  RENEWABLE CONSULTING | | | |
| Progettista / Planner | | | | | |
| Renewable Consulting Srl | | | | | |

| | | |
|-----------------|---------------------|----------|
| Nome file | Dimensione cartello | Scala |
| PG3_PUT_ATD_013 | A0 | 1:25.000 |

TUTTI I DIRITTI SONO RISERVATI - Questo documento è di proprietà esclusiva e il nome ogni diritto sulla stessa. Pertanto, fatta eccezione per gli usi istituzionali consentiti o previsti dalla legge in relazione alla sua produzione, non può essere copiato, riprodotto, comunicato o divulgato ad altri o usato in qualsiasi altra maniera, nemmeno per fini sperimentali, senza autorizzazione scritta del Committente.