FONTE: SIT PUGLIA - SISTEMA INFORMATIVO TERRITORIALE

N

Elementi Geostrutturali

Tettonica
- Strati suborizzontali (<10°)
- Strati poco inclinati (10°-45°)
- Strati molto inclinati (45°-80°)
- Strati subverticali (>80°)
- Strati rovesciati
- Strati contorti

Forme di versante

Linee
- Orlo di scarpata delimitante forme semispianate
- Cresta affilata
- Cresta smussata
- Asse di displuvio
- Nicchia di distacco

Poligoni
- Corpo di frana
- Cono di detrito
- Area interessata da dissesto diffuso
- Area a calanchi e forme similari

Forme di modellamento di corso d'acqua

Cigli e ripe
- Ciglio di sponda
- Ripa di erosione

Forme ed elementi di origine marina

Tipo di costa
- Costa rocciosa
- Costa rocciosa con spiaggia ciottolosa al piede
- Costa rocciosa con spiaggia sabbiosa al piede
- Falesia
- Falesia con spiaggia ciottolosa al piede
- Falesia con spiaggia sabbiosa al piede
- Rias
- Spiaggia sabbiosa
- Spiaggia ciottolosa
- Spiaggia sabbiosa-ciottolosa
- **Cordoni dunari**
- **Faraglioni**

Poligoni
- Diga
- Opera ed infrastruttura portuale
- Discarica controllata
- Area di cava attiva
- Cava abbandonata
- Cava riqualificata (agricoltura)
- Cava riqualificata (industria)
- Cava riqualificata (terziario)
- Cava rinaturalizzata
- Discarica di residui di cava
- Miniera abbandonata
- Discarica di residui di miniera

Forme ed elementi legati all'idrografia superficiale

Corsi di acqua
- Corso d'acqua
- Corso d'acqua episodico
- Corso d'acqua obliterato
- Corso d'acqua tombato
- **Recapito finale di bacino endoreico**
- **Sorgenti**
- **Canali lagunari**

Forme ed elementi di origine antropica

Linee
- Argine
- Traversa fluviale
- Opera di difesa costiera
- Diga

Forme Carsiche
- **Doline**
- **Grotte naturali**
- **Orlo di depressione carsica**
- **Voragini**

Bacini Idrici

Bacini
- Lago naturale
- Lago artificiale
- Laguna costiera
- Salina
- Stagno, acquitrino, zona palustre

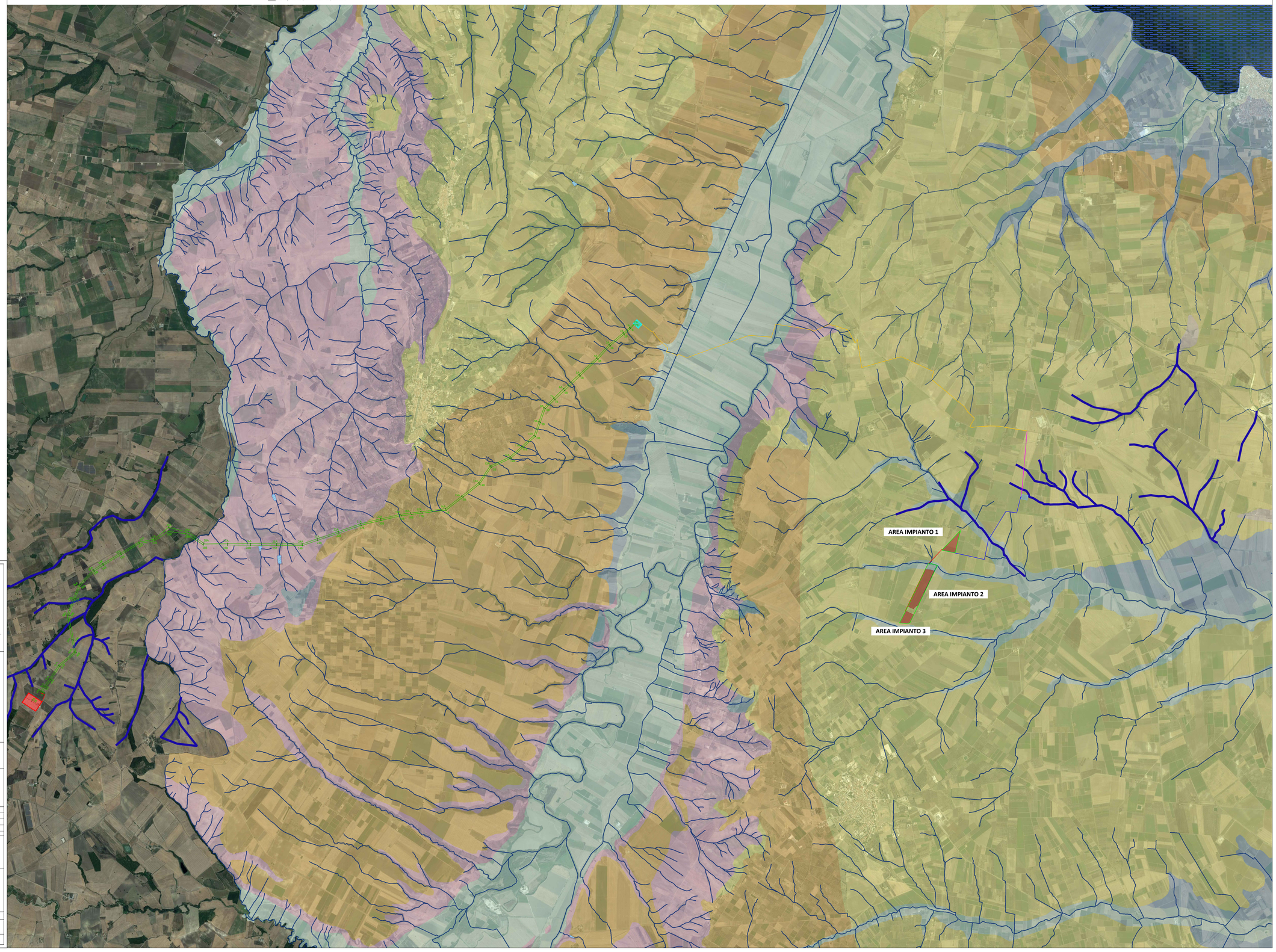

LEGENDA

- Limite catastale impianto agrivoltaico
- Area utile impianto agrivoltaico
- Stazione di Raccolta "Condominio"
- Elettrodotto MT collegamento sottocampi
- Elettrodotto di collegamento alla Stazione di Raccolta Condominio
- Elettodotto AT aereo di collegamento SR Condominio - CS Serracapriola
- Elettodotto AT interrato di collegamento SR Condominio - CS Serracapriola
- Cabina smistamento Serracapriola
- Elettodotto AT aereo di collegamento alla Stazione Elettrica Rotello
- Stazione Elettrica Rotello

REGIONE PUGLIA | COMUNE DI POGGIO IMPERIALE | COMUNE DI LESINA | COMUNE DI SAN PAOLO CIVITATE | COMUNE DI APRICENA

Nome Progetto / Projet Name

IMPIANTO AGRIVOLTAICO,
DENOMINATO POGGIO 4
POTENZA INSTALLATA 14,99 MW
CON PANNELLI SU SUPPORTO TRACKER
AD ASSE ORIZZONTALE IN AGRO DI
SAN PAOLO CIVITATE,
E RELATIVE OPERE DI CONNESSIONE

committente: GC POGGIO IMP IV

Titolo documento /Document title: INTERFERENZA CON LA CARTA IDROGEOMORFOLOGICA

Tavola /Pannel:

Codice elaborato /Code processed: PG4_INT_IDRO_024

N.	Data Revisione	Descrizione revisione	Preparato	Vagliato	Approvato
00	06/2022	PROGETTO DEFINITIVO			

Specialista / Specialist: Dott.ssa Agr. Francesca De Santo

Sviluppatore / Developer: RENEWABLE CONSULTING

Progettisti / Planner: Renewable Consulting Srl

DE SANTO FRANCESCA
Dott. Agr. Francesca De Santo
Ordine Sanitario Francesca
Dott. Agr. Francesca De Santo
Dott. Agr. Francesca De Santo
Dottore Agronomo Francesca De Santo

Nome file	Dimensione cartiglio	Scala
PG4_INT_IDRO_024	A0	1:25.000

TUTTI I DIRITTI SONO RISERVATI - Questo documento è di proprietà esclusiva e ci si riserva ogni diritto sullo stesso. Pertanto, fatta eccezione per gli usi istituzionali consentiti e previsti dalla legge in relazione alla sua presentazione, non può essere copiato, riprodotto, comunicato o divulgato ad altri o usato in qualsiasi altra maniera, nemmeno per fini sperimentali, senza autorizzazione scritta del Committente