

LEGENDA

- Limite catastale impianto agrivoltaico
- Area utile impianto agrivoltaico
- Stazione di Raccolta "Condominio"
- Elettrodotto MT collegamento sottocampi/Elettrodotto di collegamento alla Stazione di Raccolta Condominio
- Elettrodotto AT aereo di collegamento SR Condominio - CS Serracapriola
- Elettrodotto AT interrato di collegamento SR Condominio - CS Serracapriola
- Cabina smistamento Serracapriola
- Elettrodotto AT aereo di collegamento alla Stazione Elettrica Rotello
- Stazione Elettrica Rotello



Nome Progetto / Project Name  
**IMPIANTO AGRIVOLTAICO, DENOMINATO POGGIO 5**  
 POTENZA INSTALLATA 73.050 MW  
 CON PANNELLI SU SUPPORTO TRACKER AD ASSE ORIZZONTALE IN AGRO DI POGGIO IMPERIALE, LESINA, SAN PAOLO CIVITATE, E RELATIVE OPERE DI CONNESSIONE

committente: **ITALIA ENERGIA SOLARE 1**  
 Titolo documento / Document title: **CARTA DELLE AREE NON IDONEE**  
 Versione / Version: **PG5\_CRT\_ANI\_007**

01	06/2022	PROGETTO DEFINITIVO	Preparato	Vagliato	Approvato
Dott.ssa Agr. Francesca De Santo		RENEWABLE CONSULTING			

Progettisti / Planner: **Renewable Consulting Srl**

Nome file: PG5_CRT_ANI_007	Dimensione cartello: A0	Scala: 1:25.000
----------------------------	-------------------------	-----------------

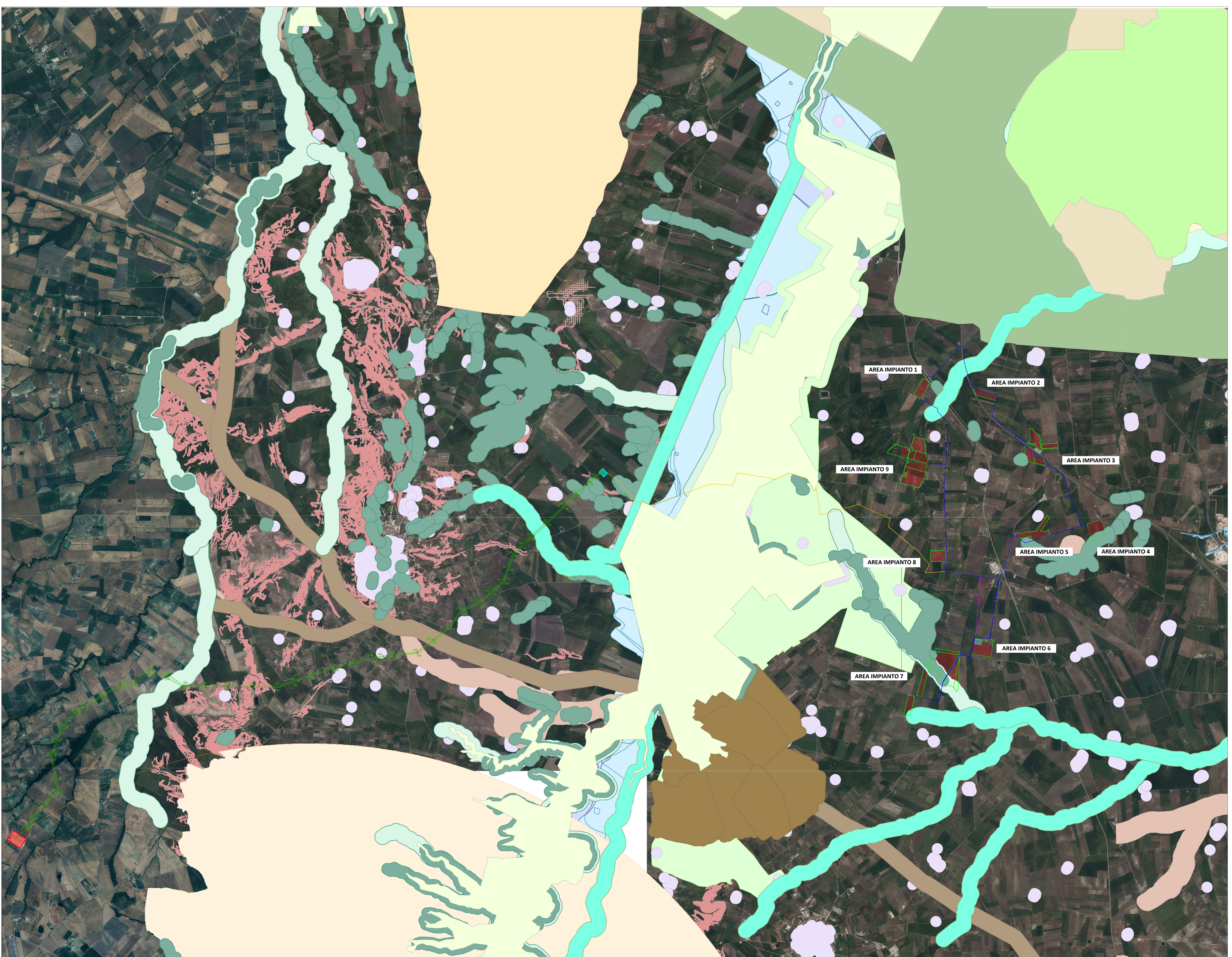

- Confini Comunali
- Riserva Naturale Marina
- Zone Ramsar
- S.I.C. principale
- S.I.C. secondario
- S.I.C. Posidonieto
- S.I.C. Posidonieto
- Z.P.S.
- Area Naturale Marina Protetta
- Nuclei naturali isolati
- Area Pedemurgiana - Fossa Bradanica
- Area fraposta tra SIC-ZPS-IBA nei territori di Laterza e Castellana
- Area ricadente nell'agro di Chieusi
- ALBEROBELLO
- ANDRIA
- MONTE SANT'ANGELO
- Immobili e aree dichiarate di notevole interesse pubblico (art. 136 D.Lgs 42/04)
- Beni Culturali con 100 m. (parte II D.Lgs 42/04)
- Trattori con buffer di 100 m.
- Territori costieri fino a 300 m.
- Territori contermini ai laghi fino a 300 m.
- Fiumi Torrenti e corsi d'acqua fino a 150 m.
- Boschi con buffer di 100 m.
- Zone archeologiche con buffer di 100 m.
- MP
- AP
- PG2
- PG3
- R2
- R3
- R4
- R12
- R13
- R14
- P12
- P13
- R1
- R2
- R3
- Tempo di ritorno 500 anni
- ASV
- P
- R4
- Ate A
- Ate B
- Segnalazioni Carta dei Beni con buffer di 100 m.
- Coni visuali (4 Km)
- Tempo di ritorno 200 anni
- R1
- R2
- R3
- Fascia di riassetto fluviale
- Coni visuali (6 Km)
- Coni visuali (10 Km)
- Interazioni con P/P - I Paduli
- Grotte con buffer di 100 m.
- Lame e gravine
- Versanti