

- 62.2 Componenti delle aree protette e dei siti naturalistici
- BP - Parchi e riserve
 - Area Naturale Marina Protetta
 - Parco Naturale Regionale
 - Parco Nazionale
 - Riserva Naturale Marina
 - Riserva Naturale Regionale Orientata
 - Riserva Naturale Statale
 - Riserva Naturale Statale Biogenetica
 - Riserva Naturale Statale di Popolamento Animale
 - Riserva Naturale Statale Integrale
 - Riserva Naturale Statale Integrale e Biogenetica
 - Riserva Naturale Statale Orientata e Biogenetica
 - UCP - Siti di rilevanza naturalistica
 - ZSC
 - ZSC MARE
 - ZPS_ZSC
 - ZPS_ZSC MARE
 - ZPS
 - ZPS MARE
 - UCP - Aree di rispetto dei parchi e delle riserve regionali (100m)

LEGENDA

- Limite catastale impianto agrivoltaiico
- Area utile impianto agrivoltaiico
- Stazione di Raccolta "Condominio"
- Elettrodotto MT collegamento sottocampi/Elettrodotto di collegamento alla Stazione di Raccolta Condominio
- Elettrodotto AT aereo di collegamento SR Condominio - CS Serracapriola
- Elettrodotto AT interrato di collegamento SR Condominio - CS Serracapriola
- Cabina smistamento Serracapriola
- Elettrodotto AT aereo di collegamento alla Stazione Elettrica Rotello
- Stazione Elettrica Rotello



Nome Progetto / Project Name
IMPIANTO AGRIVOLTAICO, DENOMINATO POGGIO 5 POTENZA INSTALLATA 73,050 MW CON PANNELLI SU SUPPORTO TRACKER AD ASSE ORIZZONTALE IN AGRO DI POGGIO IMPERIALE, LESINA, SAN PAOLO CIVITATE, E RELATIVE OPERE DI CONNESSIONE

Titolo documento / Document title
INTERFERENZA CON LE COMPONENTI DELLE AREE PROTETTE E DEI SITI NATURALISTICI - P.P.T.R. PUGLIA

Italia Energia Solare 1

PGS_INT_APT_028

00	06/2022	PROGETTO DEFINITIVO	Preparato	Verificato	Approvato
Specialista / Specialist	Data Revisione	Descrizione revisione	Sviluppatore / Developer		

Dott.ssa Agr. Francesca De Santo

RENEWABLE CONSULTING

Progettisti / Planner
 Renewable Consulting Srl

Nome file	Dimensione cartello	Scala
PGS_INT_APT_028	AO	1:25.000

TUTTI I DIRITTI SONO RISERVATI - Questo documento è di proprietà esclusiva e il rinvio agli atti è vietato. Per questo, fatta eccezione per gli usi informativi consentiti o previsti dalla legge in relazione alla sua pubblicazione, non può essere copiato, riprodotto, comunicato o divulgato ad altri e usato in qualsiasi altro formato, nemmeno per fini sperimentali, senza autorizzazione scritta dal Concessionario.

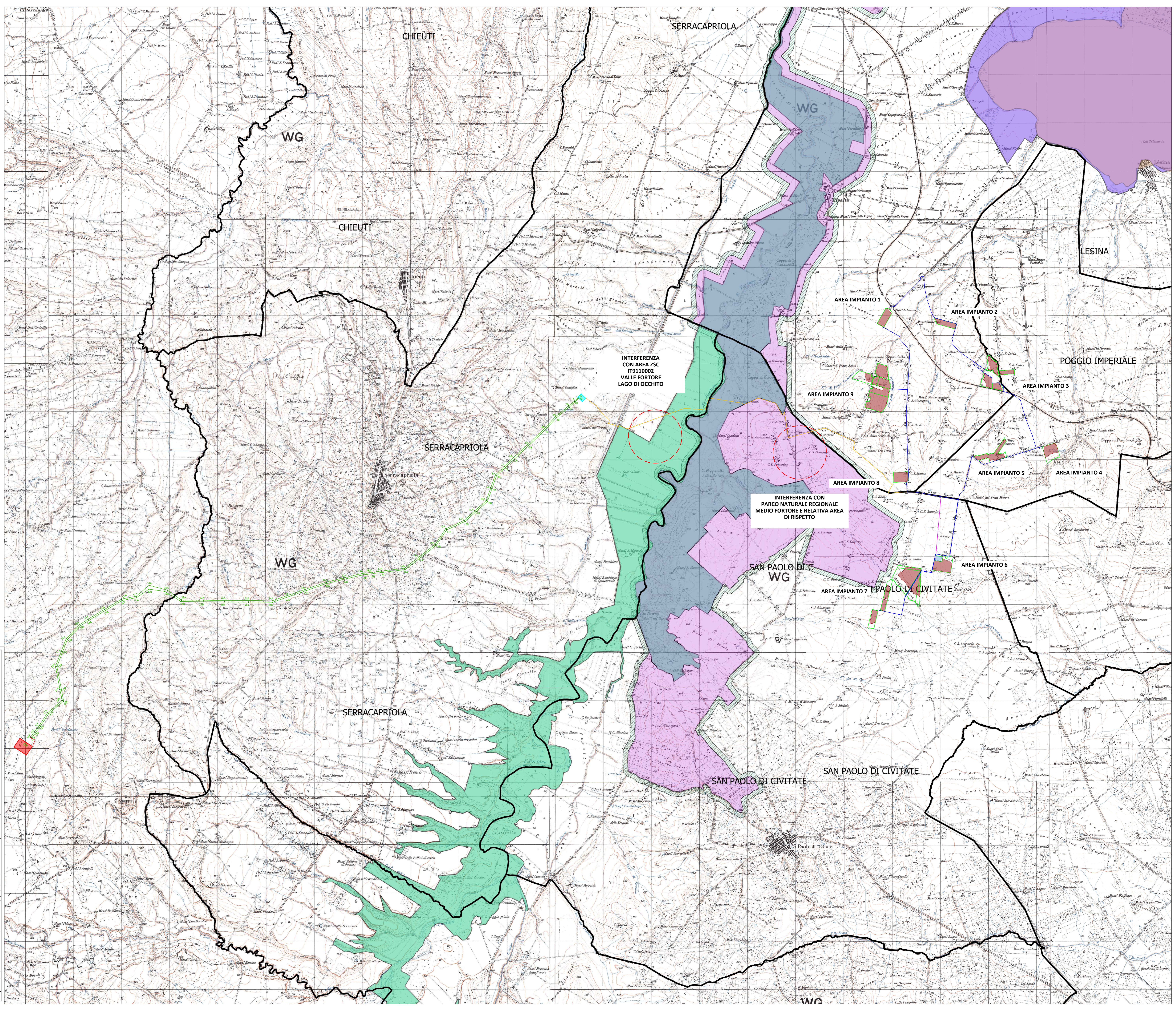

INTERFERENZA CON AREA ZSC IT9110002 VALLE FORTORE LAGO DI OCCHITO

INTERFERENZA CON PARCO NATURALE REGIONALE MEDIO FORTORE E RELATIVA AREA DI RISPETTO