

- 6.3.1 Componenti culturali e insediative
- BP - Immobili e aree di notevole interesse pubblico
 - BP - Zone gravate da usi civici
 - BP - Zone gravate da usi civici (validate)
 - BP - Zone di interesse archeologico
 - UCP - Città Consolidata
 - UCP - Testimonianza della stratificazione insediativa
 - UCP - stratificazione insediativa - siti storico culturali
 - UCP - stratificazione insediativa - rete tratturi
 - UCP - aree a rischio archeologico
 - UCP - Area di rispetto delle componenti culturali e insediative (100m - 30m)
 - UCP - area di rispetto - rete tratturi
 - UCP - area di rispetto - siti storico culturali
 - UCP - area di rispetto - zone di interesse archeologico
 - UCP - Paesaggi rurali

LEGENDA

- Limite catastale impianto agrivoltaico
- Area utile impianto agrivoltaico
- Stazione di Raccolta "Condominio"
- Elettrodotto MT collegamento sottocampi/Elettrodotto di collegamento alla Stazione di Raccolta Condominio
- Elettrodotto AT aereo di collegamento SR Condominio - CS Serracapriola
- Elettrodotto AT interrato di collegamento SR Condominio - CS Serracapriola
- Cabina smistamento Serracapriola
- Elettrodotto AT aereo di collegamento alla Stazione Elettrica Rotello
- Stazione Elettrica Rotello



Nome Progetto / Project Name
IMPIANTO AGRIVOLTAICO, DENOMINATO POGGIO 5
POTENZA INSTALLATA 73.050 MW
CON PANNELLI SU SUPPORTO TRACKER AD ASSE ORIZZONTALE IN AGRO DI POGGIO IMPERIALE, LESINA, SAN PAOLO CIVITATE, E RELATIVE OPERE DI CONNESSIONE

committente
INTERFERENZA CON LE COMPONENTI CULTURALI ED INSEDIATIVE - P.P.T.R. PUGLIA

ITALEA ENERGIA SOLARE 1

Favola /Favani

Codice elaborato /Code processed
 PG5_INT_CLT_026

00	06/2022	PROGETTO DEFINITIVO	Preparato	Valigato	Approvato
Specialista / Specialist	Data Revisione	Descrizione revisione	Sviluppatore / Developer		
Dott.ssa Agr. Francesca De Santo		RENEWABLE CONSULTING			
Progettisti / Planner					
Renewable Consulting Srl					

Nome file: PG5_INT_CLT_026
 Denominazione cartello: AO
 Scale: 1:25.000

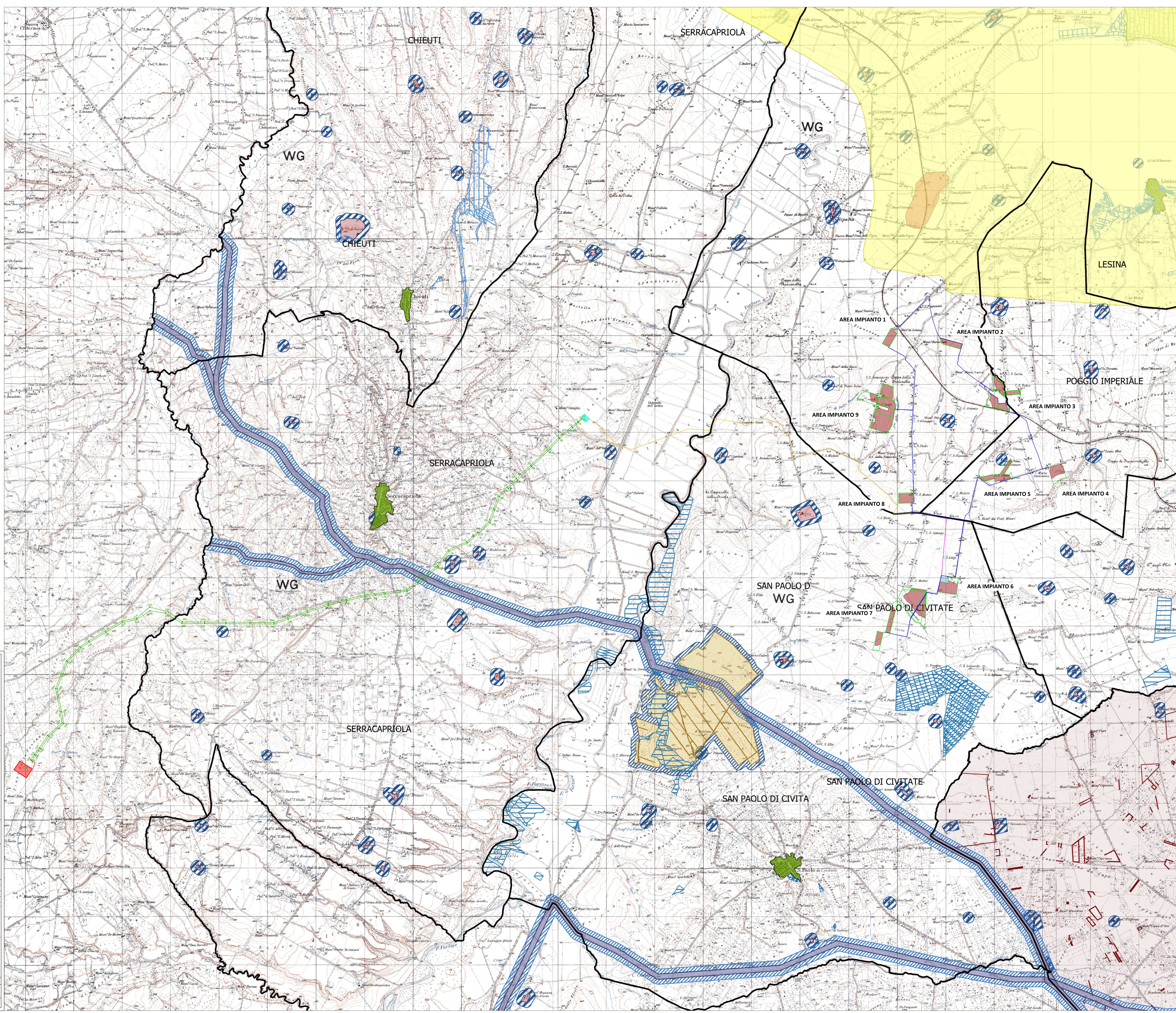

TUTTI I DIRITTI SONO RISERVATI. Questo documento è di proprietà esclusiva e il nome ogni diritto sul stesso. Pertanto, fatta eccezione per gli usi autorizzati consentiti e previsti dalla legge in relazione alla sua presentazione, non può essere copiato, riprodotto, divulgato o distribuito ad altri o usato in qualsiasi altra maniera, nemmeno per fini sperimentali, senza autorizzazione scritta del Committente.