



REGIONE PUGLIA



COMUNE DI SERRACAPRIOLA



COMUNE DI ROTELLO



REGIONE MOLISE

Nome Progetto / Project Name

ELETTRODOTTO AT SERRACAPRIOLA-ROTELLO

committente

GC POGGIO IMP I

Titolo documento /Document title

CARTE DEI VINCOLI PAESAGGISTICI

Tavola /Pannel

1 - 24

Codice elaborato /Code processed

PG1_EL_PAE_ALL_002

00	xx/xx/2022	PROGETTO DEFINITIVO	XXX	XXX	XXX
N.	Data Revisione	Descrizione revisione	Preparato	Vagliato	Approvato

Specialista / Specialist



Dott. Arch. E. Serena Sanseviero PhD
Dott. Arch. Per.Ind. Enzo Staniscia



Sviluppatore / Developer

RENEWABLE CONSULTING

Consulente / Consultant



Nome file

Dimensione cartiglio

Scala

PG1_EL_PAE_ALL_002.PDF

A3

VARIE

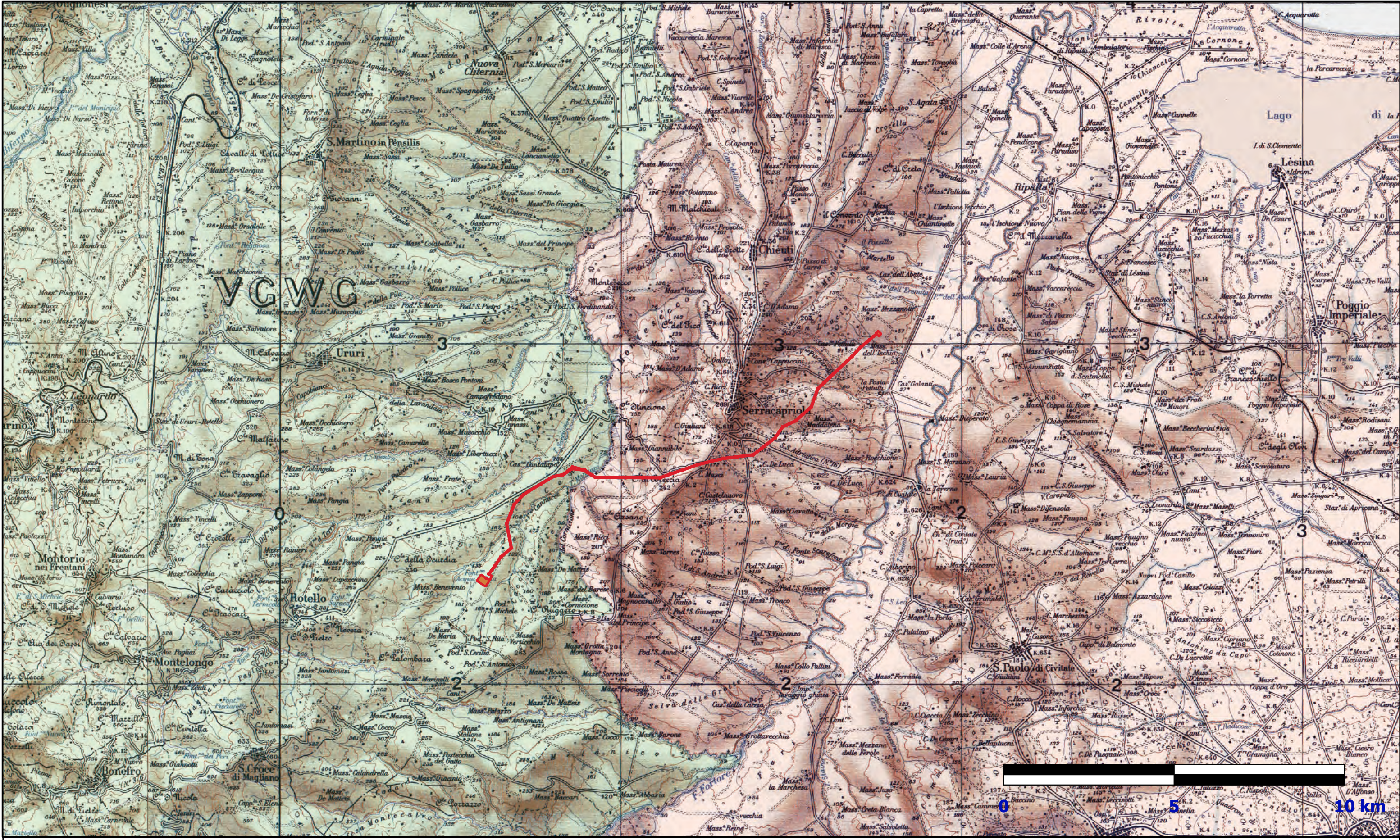

LEGENDA

- PUGLIA
- MOLISE
- Tracciato elettrodotta

PG1_EL_PAE_ALL_002
 INQUADRAMENTO DELL'INTERVENTO
 SU IGM SCALA 1:100000

TAV.01

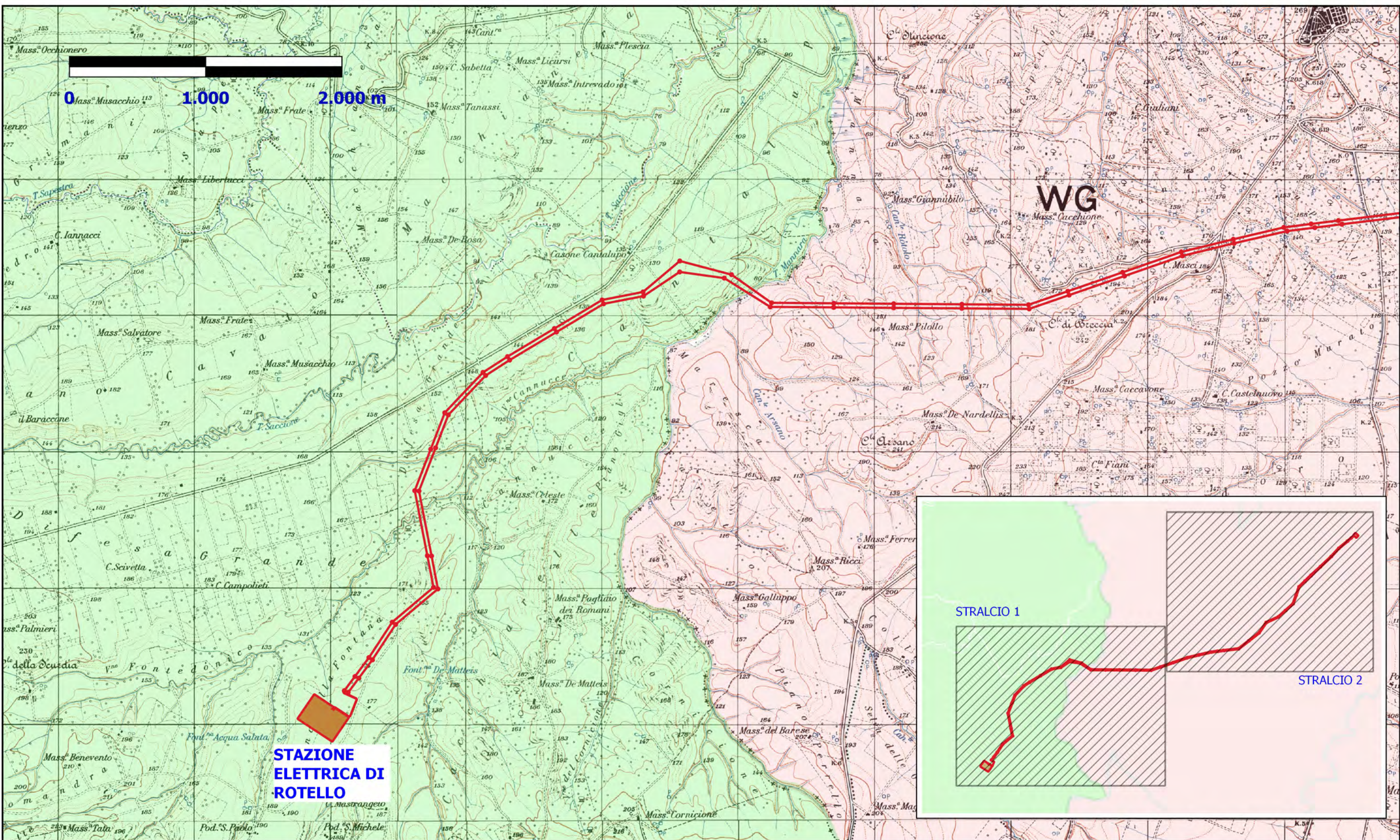

LEGENDA

- PUGLIA
- MOLISE
- Tracciato elettrodotto

PG1_EL_PAE_ALL_002
 INQUADRAMENTO DELL'INTERVENTO
 SU IGM SCALA 1:25000

STRALCIO 1 di 2

TAV.02

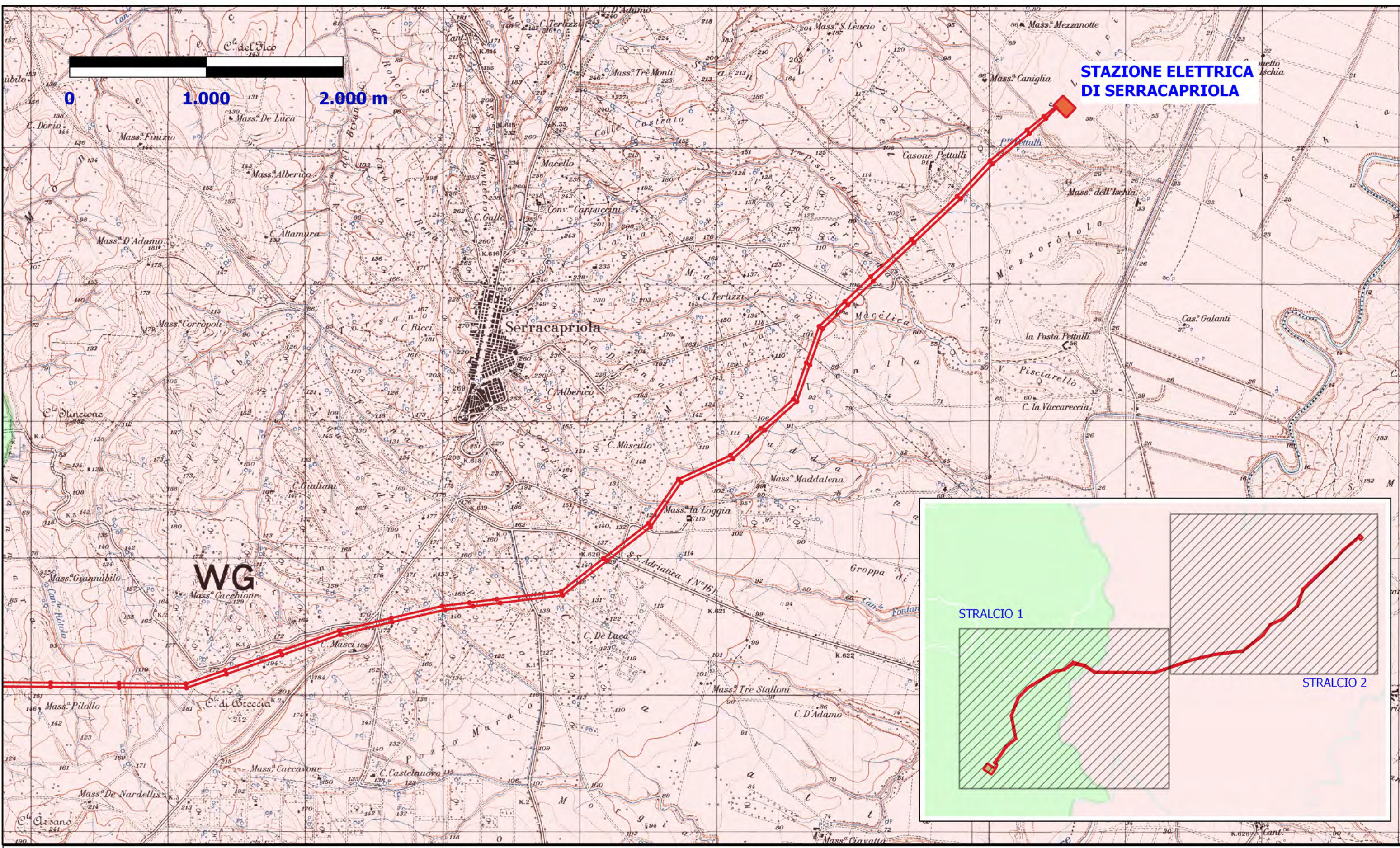

**STAZIONE ELETTRICA
DI SERRACAPRIOLA**

0 1.000 2.000 m

WG

LEGENDA

- PUGLIA
- MOLISE
- Tracciato elettrodotto

STRALCIO 1

STRALCIO 2

PG1_EL_PAE_ALL_002
INQUADRAMENTO DELL'INTERVENTO
SU IGM SCALA 1:25000

STRALCIO 2 di 2

TAV.03

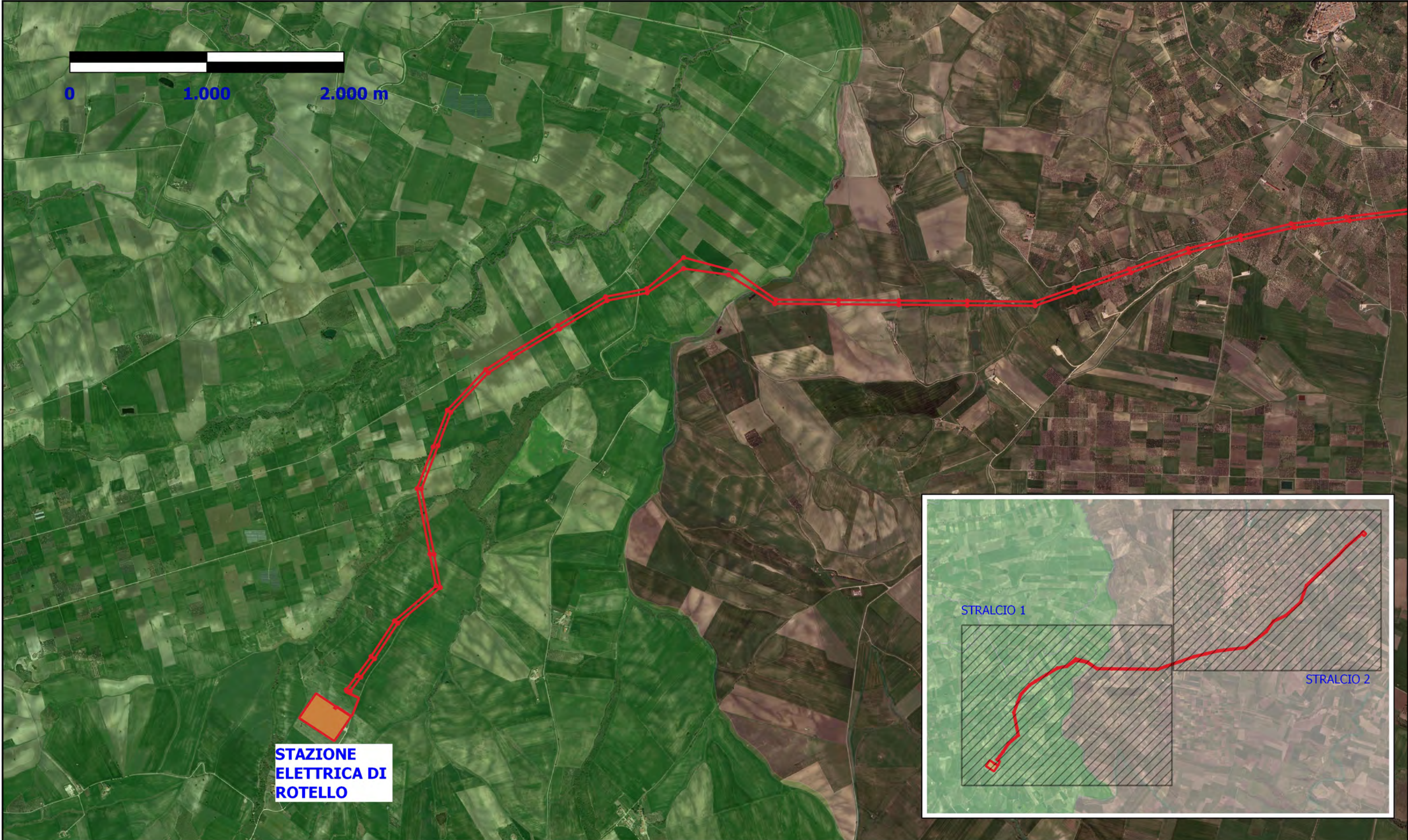

**STAZIONE
ELETTRICA DI
ROTELLO**

LEGENDA

- PUGLIA
- MOLISE
- Tracciato elettrodotto

PG1_EL_PAE_ALL_002
INQUADRAMENTO DELL'INTERVENTO
SU ORTOFOTO SCALA 1:25000

STRALCIO 1 di 2

TAV.04

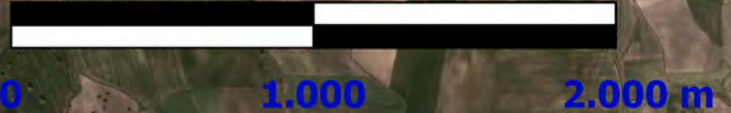

**STAZIONE ELETTRICA
DI SERRACAPRIOLA**

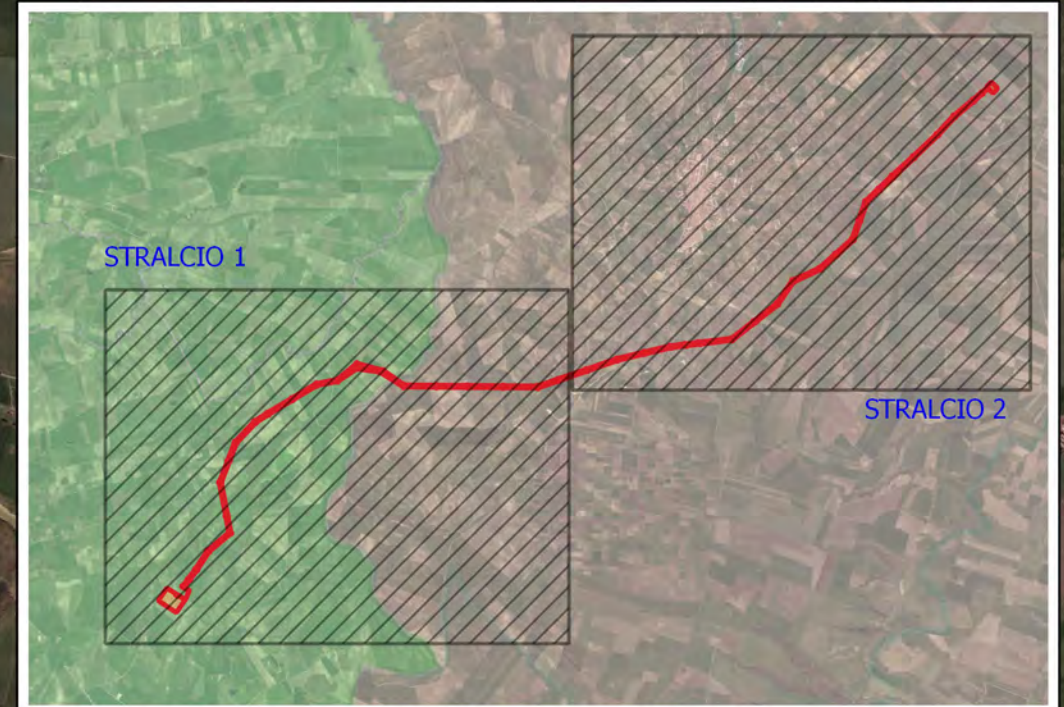
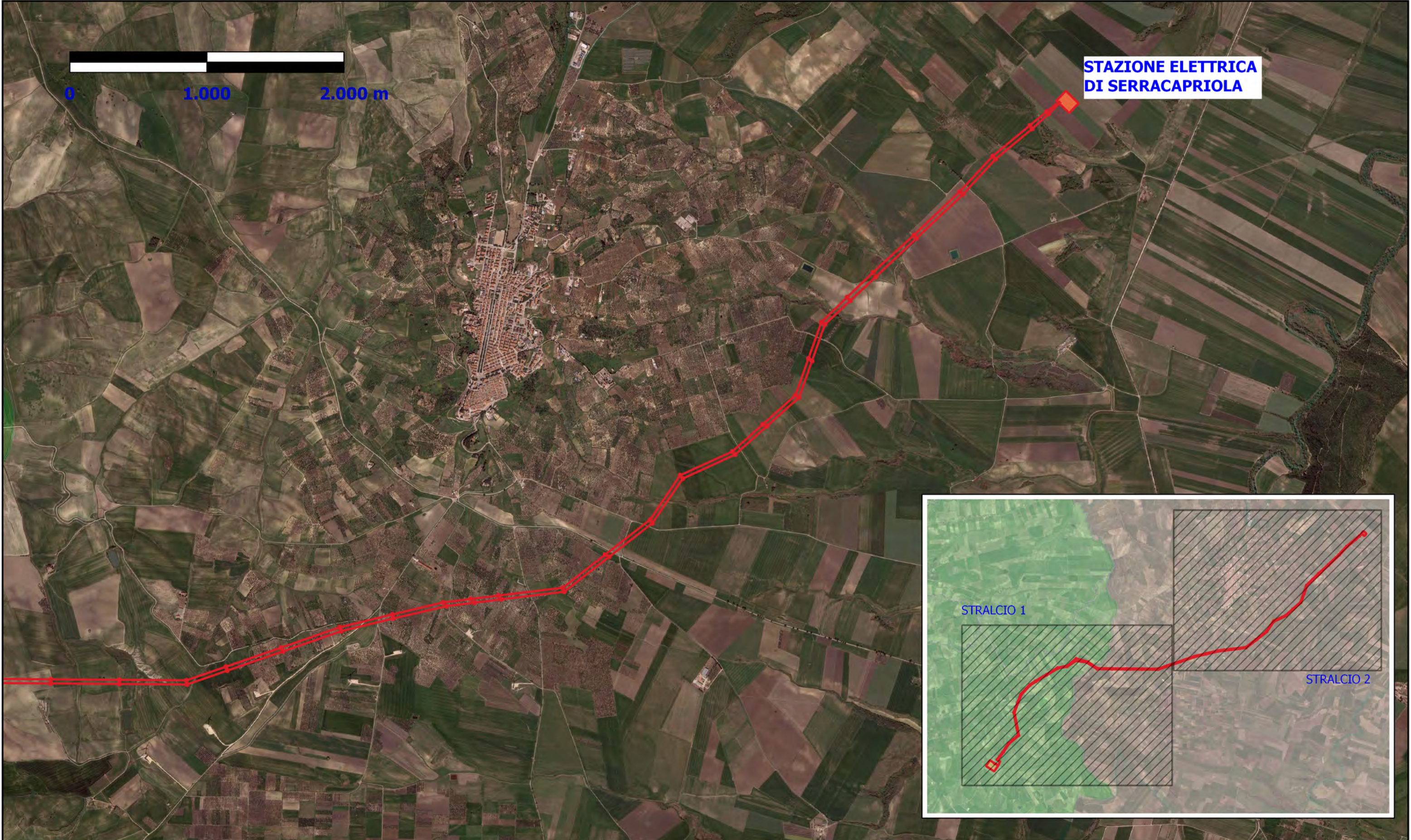

LEGENDA

- PUGLIA
- MOLISE
- Tracciato elettrodotto

PG1_EL_PAE_ALL_002
INQUADRAMENTO DELL'INTERVENTO SU
ORTOFOTO SCALA 1:25000

STRALCIO 2 di 2

TAV.05

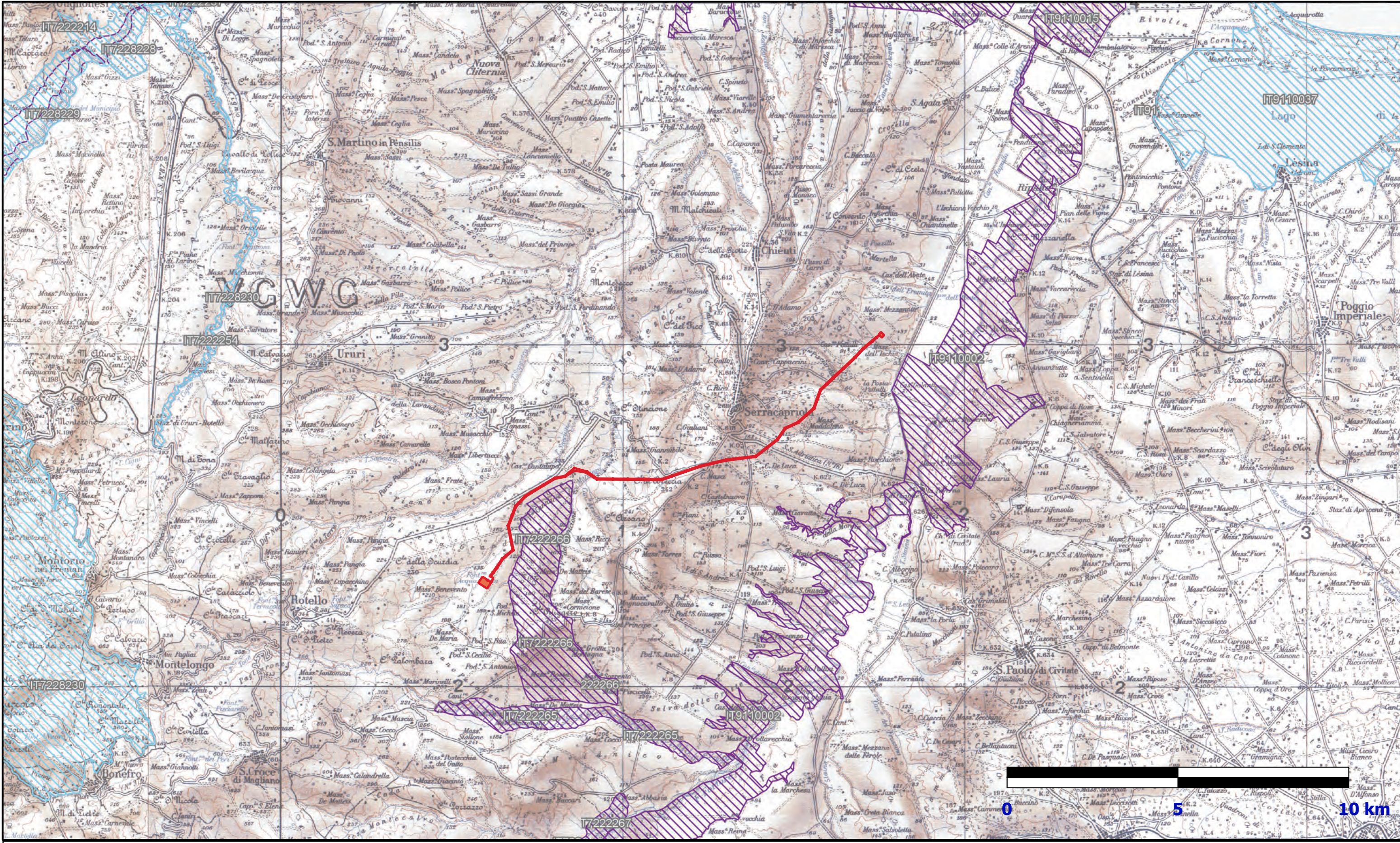

LEGENDA

Rete Natura 2000(SIC/ZSC e ZPS)

-  SIC
-  SIC/ZPS
-  ZSC
-  ZSC/ZPS
-  ZPS
-  SIC

Tracciato elettrodotto 

PG1_EL_PAE_ALL_002
 AREE RETE NATURA 2000
 IGM SCALA 1:100000



TAV.06

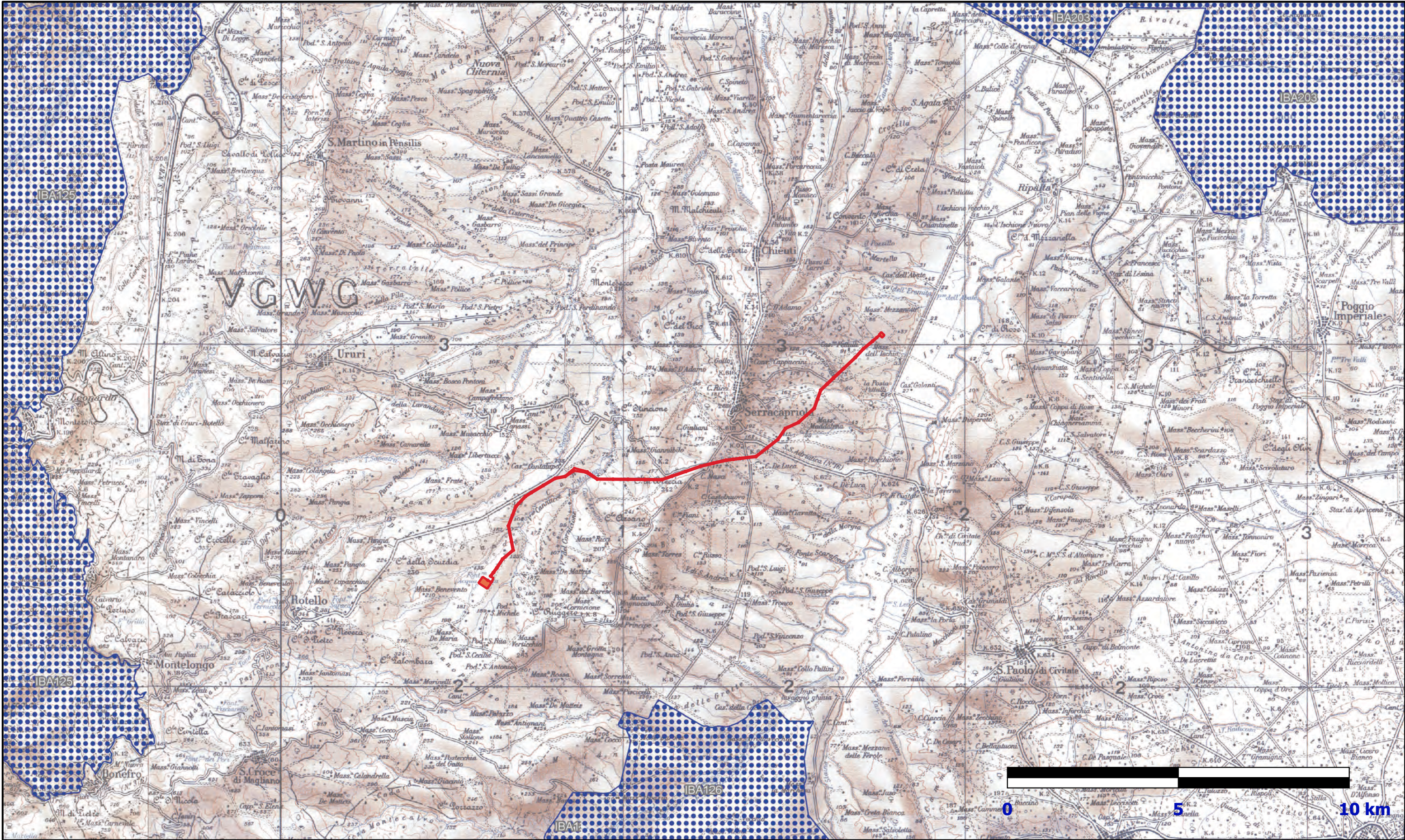

LEGENDA

Aree importanti per l'avifauna (IBA - Important Birds Areas)



Tracciato elettrodotta —

PG1_EL_PAE_ALL_002

AREE IBA

IGM SCALA 1:100000

TAV.07

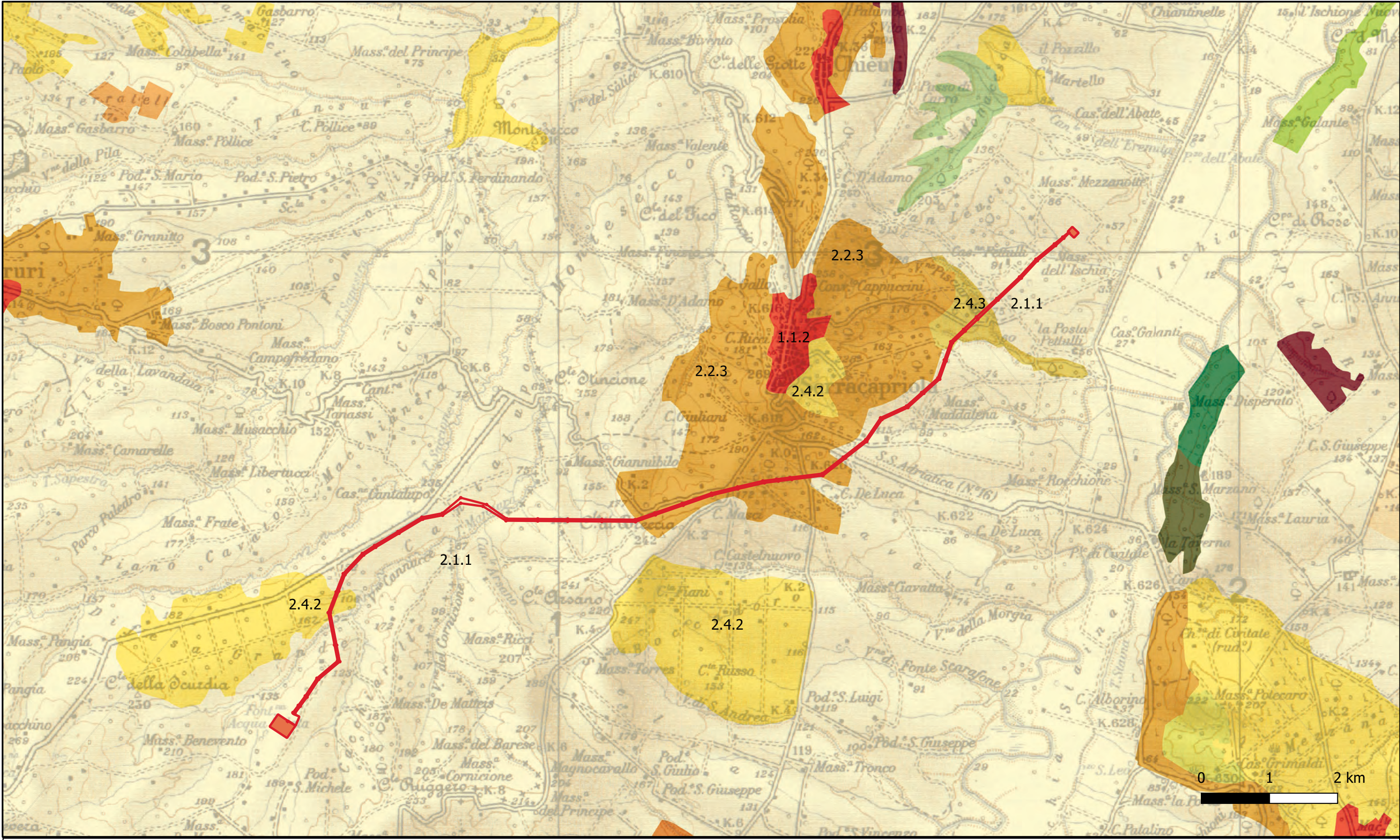

LEGENDA



- 1.1.2. Tessuto urbano discontinuo
 - 2.1.1. Seminativi in aree non irrigue
 - 2.2.3. Oliveti
 - 2.4.2. Sistemi culturali e particellari complessi
 - 2.4.3. Aree prevalentemente occupate da colture agrarie
- Tracciato elettrodotto

PG1_EL_PAE_ALL_002
USO DEL SUOLO - Corine Land Cover anno 2012 IV Livello
 IGM SCALA 1:50000

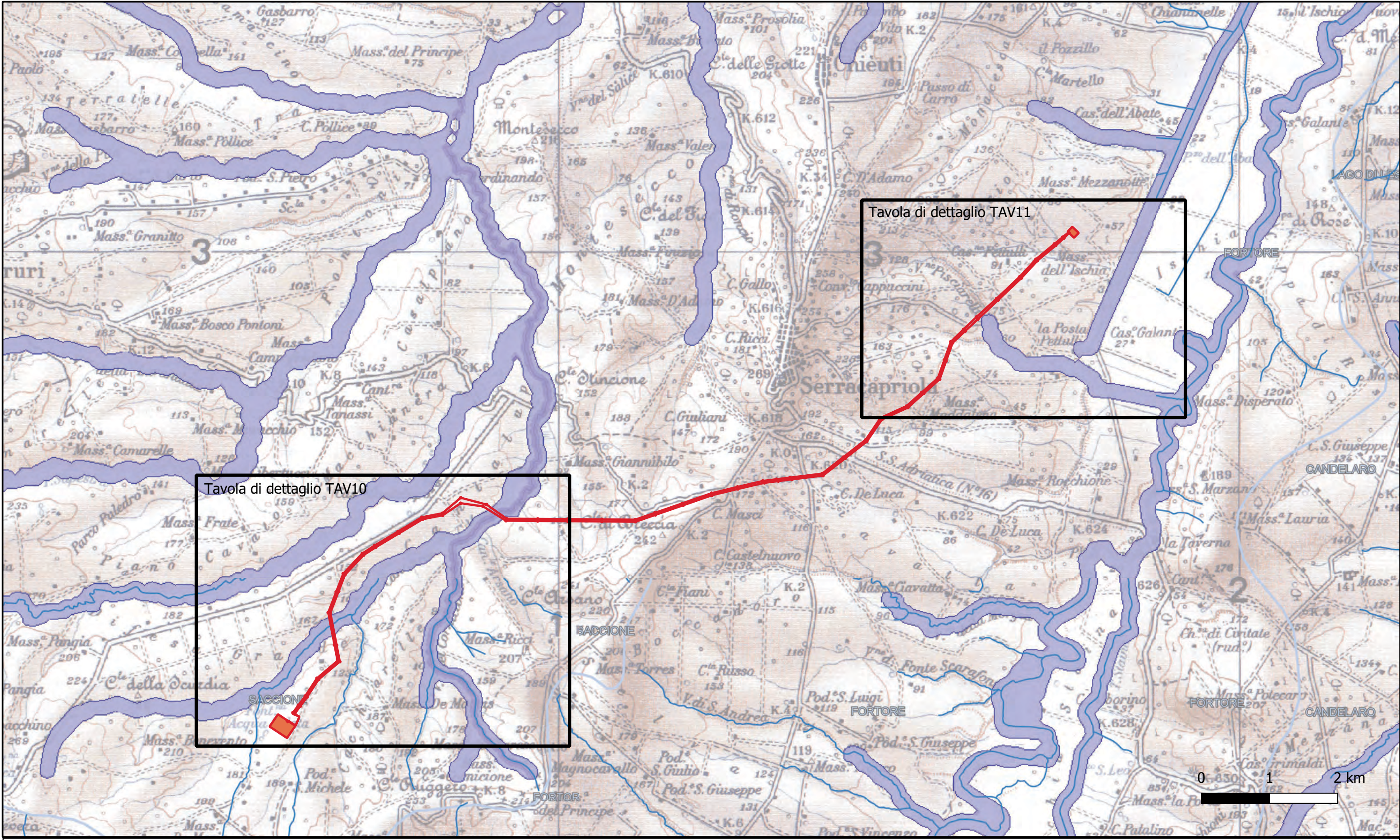
TAV.08



LEGENDA

-  Vincoli D.Lgs 42/2004
AREE DI RISPETTO CORPI IDRICI
SITAP - Ministero Della Cultura
-  Reticolo idrografico nazionale
Ministero dell'Ambiente - Geoportale Nazionale

Tracciato elettrodotto 

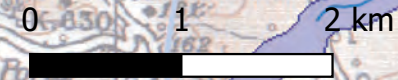

PG1_EL_PAE_ALL_002
CARTA DELLA RETE IDROGRAFICA
 IGM SCALA 1:50000

TAV.09





LEGENDA

-  Vincoli D.Lgs 42/2004
AREE DI RISPETTO CORPI IDRICI
SITAP - Ministero Della Cultura
-  Reticolo idrografico nazionale
Ministero dell'Ambiente - Geoportale Nazionale



Posizione sostegno

 Tracciato elettrodotto

PG1_EL_PAE_ALL_002



**CARTA DELLA RETE IDROGRAFICA
ORTOFOTO SCALA 1:10000**

STRALCIO 1 di 2

TAV.10



LEGENDA

-  Vincoli D.Lgs 42/2004
AREE DI RISPETTO CORPI IDRICI
SITAP - Ministero Della Cultura
-  Reticolo idrografico nazionale
Ministero dell'Ambiente - Geoportale Nazionale



Posizione sostegno



Tracciato elettrodotto

PG1_EL_PAE_ALL_002



**CARTA DELLA RETE IDROGRAFICA
ORTOFOTO SCALA 1:10000**

STRALCIO 2 di 2

TAV.11



LEGENDA

-  Vincoli D.Lgs 42/2004 BOSCHI
-  SITAP - Ministero Della Cultura



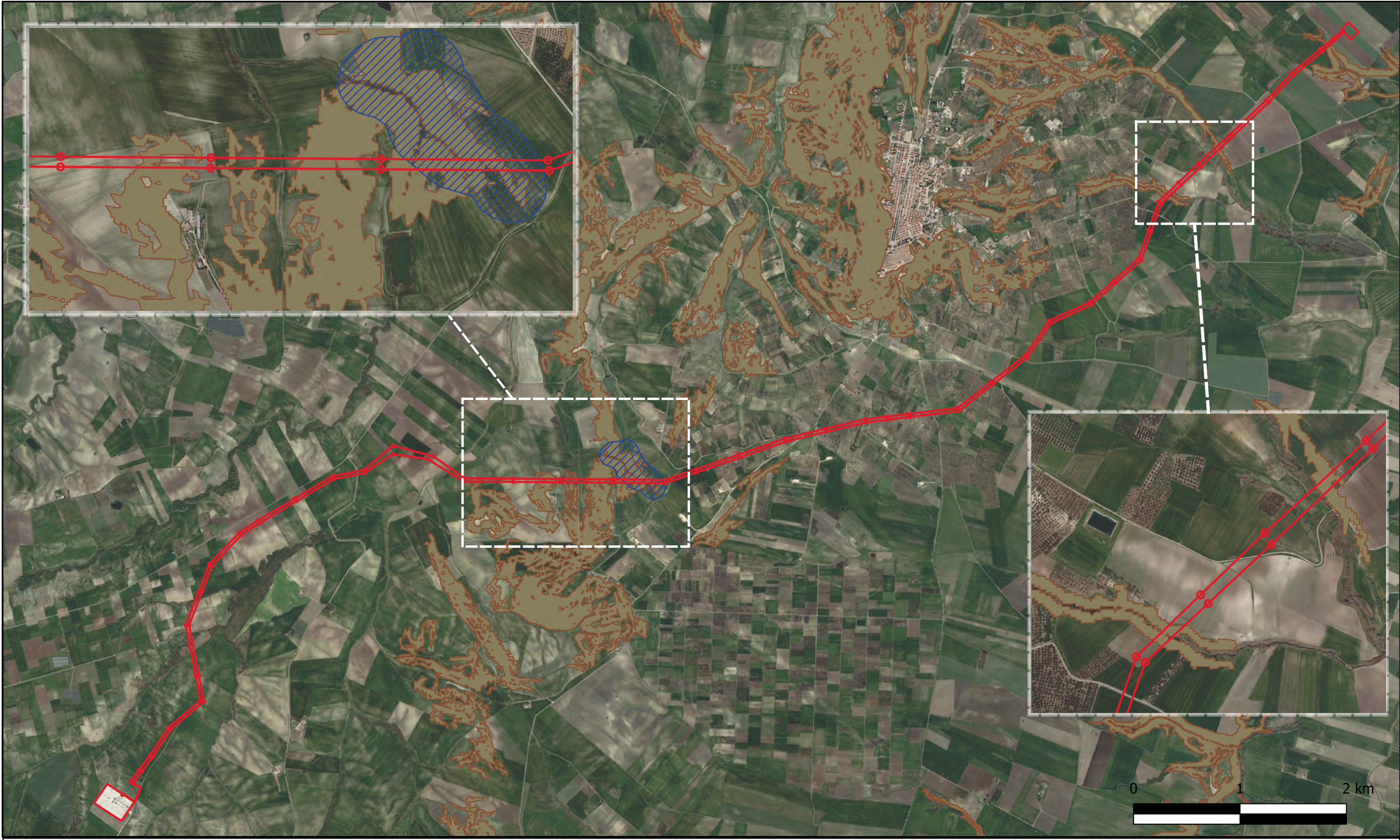

Tracciato elettrodotto 

PG1_EL_PAE_ALL_002
CARTA DELLE AREE BOSCHI
 IGM SCALA 1:50000

TAV.12



LEGENDA

Geositi (fascia tutela)	Tracciato elettrodotto
	
Versanti	Posizione tralicci
	

PG1_EL_PAE_ALL_002
 PPTR PUGLIA - CARTA DELLA MORFOLOGIA

TAV.13



LEGENDA

- | | | | |
|--------------------------------|---|------------------------|---|
| Strade panoramiche |  | Tracciato elettrodotto |  |
| Strade a valenza paesaggistica |  | Posizione tralicci |  |

PG1_EL_PAE_ALL_002
PPTR PUGLIA - CARTA DEI VALORI PAESAGGISTICI E PERCETTIVI

TAV.14



LEGENDA



Segnalazioni Carta dei Beni con buffer di 100 m.



Tracciato elettrodotto

Posizione tralicci



PG1_EL_PAE_ALL_002

Segnalazioni Carta dei Beni con buffer di 100 m.

TAV.15



LEGENDA

Tratturi con buffer di 100 m.
 Fiumi Torrenti e corsi d'acqua fino a 150 m.
 Boschi con buffer di 100 m.



Posizione tralicci



Tracciato elettrodotto



PG1_EL_PAE_ALL_002

Aree tutelate per legge (art.142 D.Lgs. 42/04)

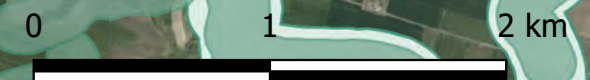

TAV.16

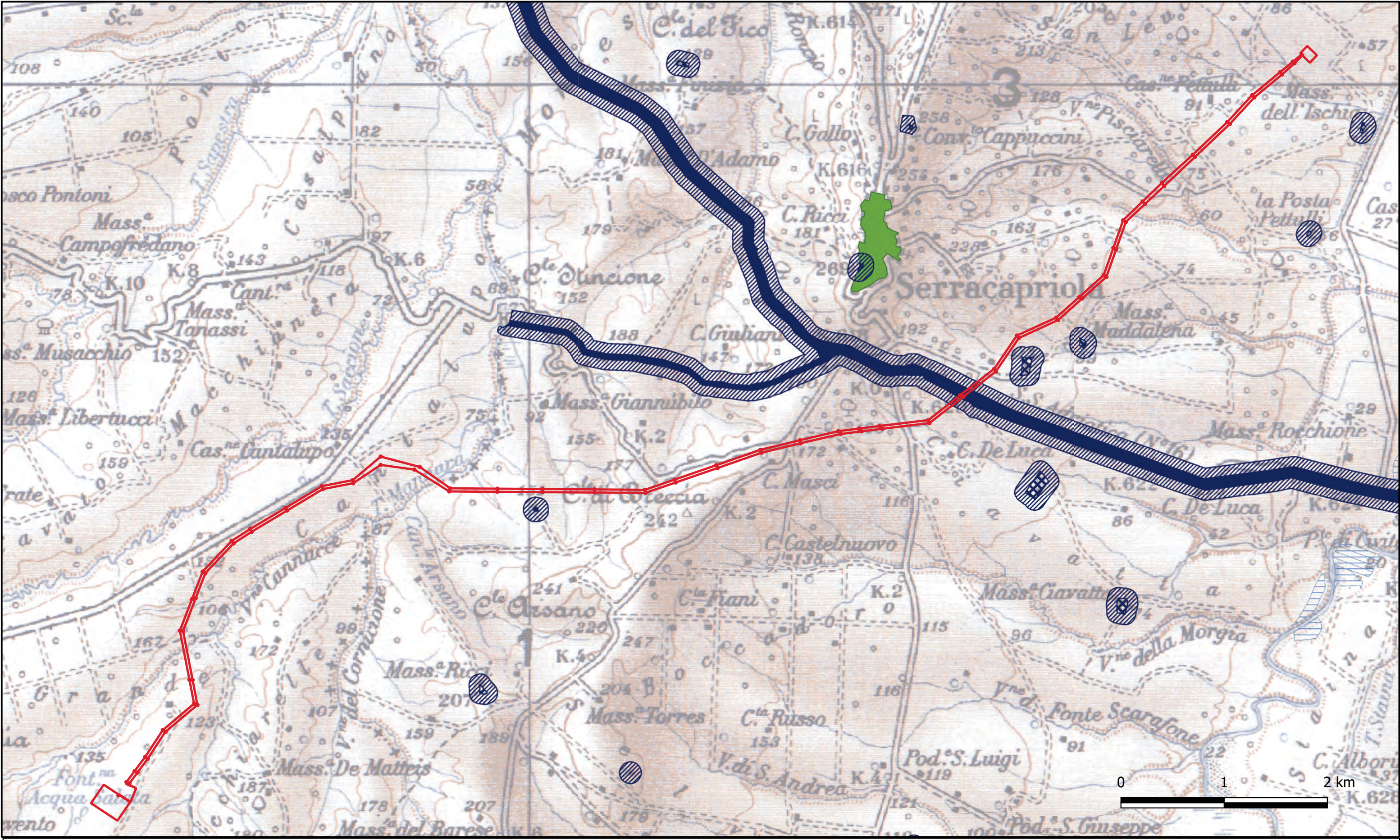

LEGENDA

Tracciato elettrodotta		Rete tratturi		b - aree appartenenti alla rete dei tratturi	
Siti storico culturali		Citta consolidata		Zone gravate da usi civici validate	

PG1_EL_PAE_ALL_002

Componenti culturali e insediative

TAV.17

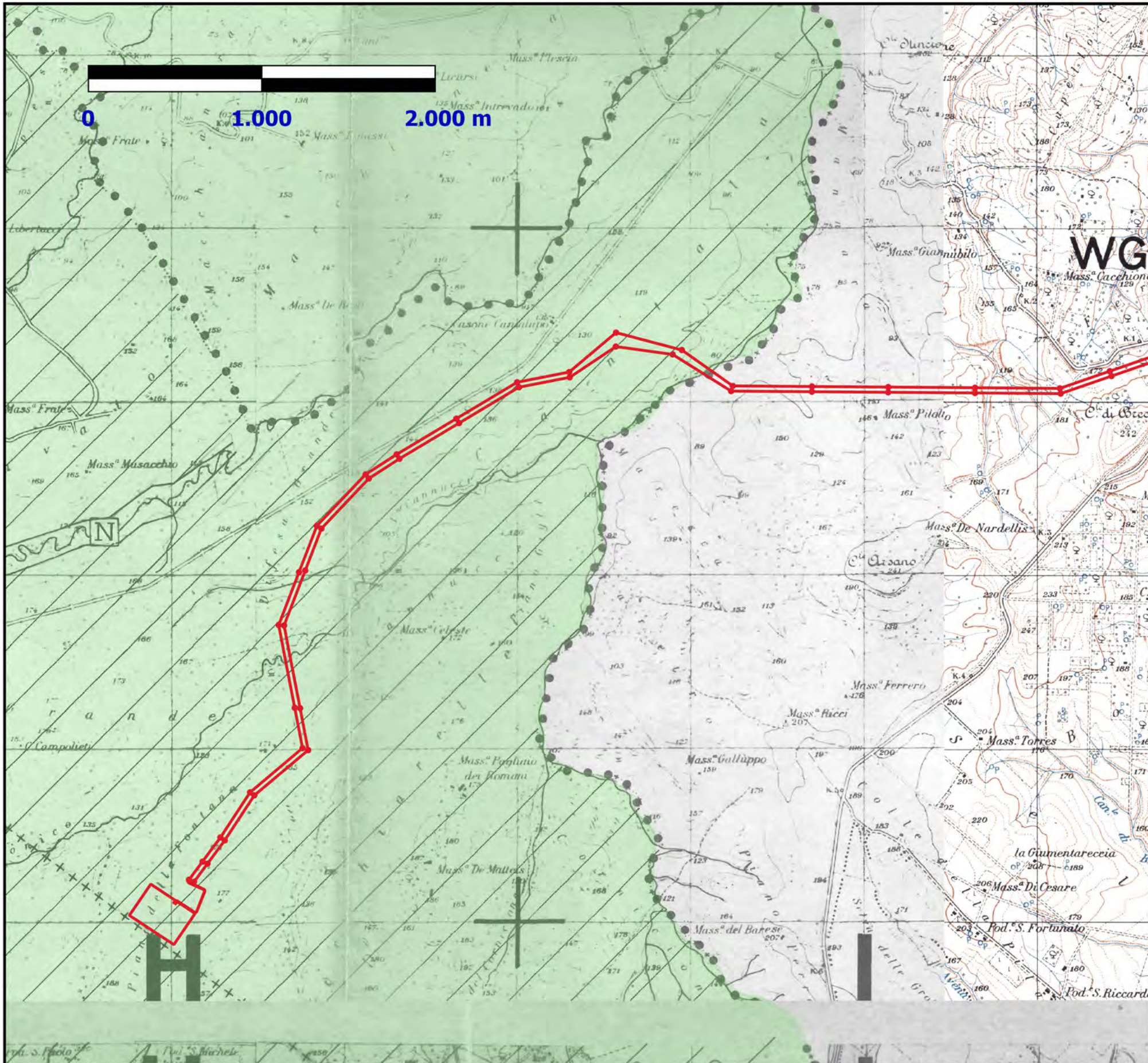

**PIANO TERRITORIALE PAESISTICO-AMBIENTALE
DI AREA VASTA
2**

LAGO DI GUARDIALFIERA : FORTORE MOLISANO

GRUPPO DI PROGETTAZIONE

- Arch ADELIO ROSSI
- Arch UMBERTO GIULIANI
- Ing MICHELE MOFFA
- Arch ANTONIO MAIORINO
- Arch EMILIO ROMANO
- Ing GIOVANNI LAPENNA
- Arch ANTONIO DE BENEDITTIS
- Arch CARMINE IAPALUCCI
- Arch GIANCARLO SALVATORI

CONSULENTI ESTERNI

- Prof Arch GIANLUIGI NIGRO
- Arch GIOVANNA BIANCHI (collab)
- per la metodologia generale di analisi e di progetto
- Prof FRANCESCO DE BENEDITTIS
- per gli aspetti archeologici
- Prof GIUSEPPE BATTISTA
- per gli aspetti faunistici e vegetazionali

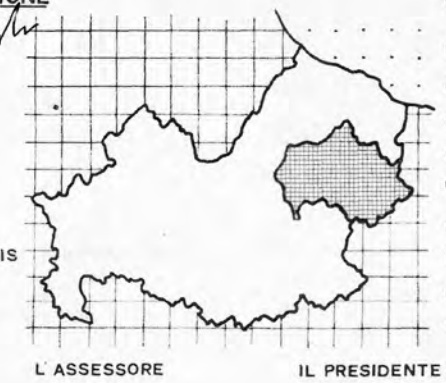

L' ASSESSORE IL PRESIDENTE

Progetto aggiornato alle note del 6-2-91 e del 30-4-91

ELABORATI DI ANALISI												
AN ₁	AN ₂	AN ₃	AN ₄	AN ₅	AA ₁	AA ₂	AA ₃	AI ₁	AI ₂	AI ₃	AE ₁	
ELABORATI DI SINTESI							ELABORATI DI PROGETTO					
S ₁	S ₂	C.P.						P ₁	P ₂	P ₃		
CODICE		TITOLO TAVOLA										RAPPORTO
C.P.		CARATTERI PERCETTIVI										1: 25000
												DATA

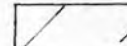
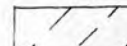
- AMBITI**
-  CARATTERISTICI PER LA LORO OMOGENEITÀ
 -  CARATTERISTICI PER LA MESCOLOANZA DI ZONE
 -  CARATTERISTICI PER IL RAPPORTO ALLE FORME VISIBILI

LEGENDA

MOLISE 

Tracciato elettrodotto 

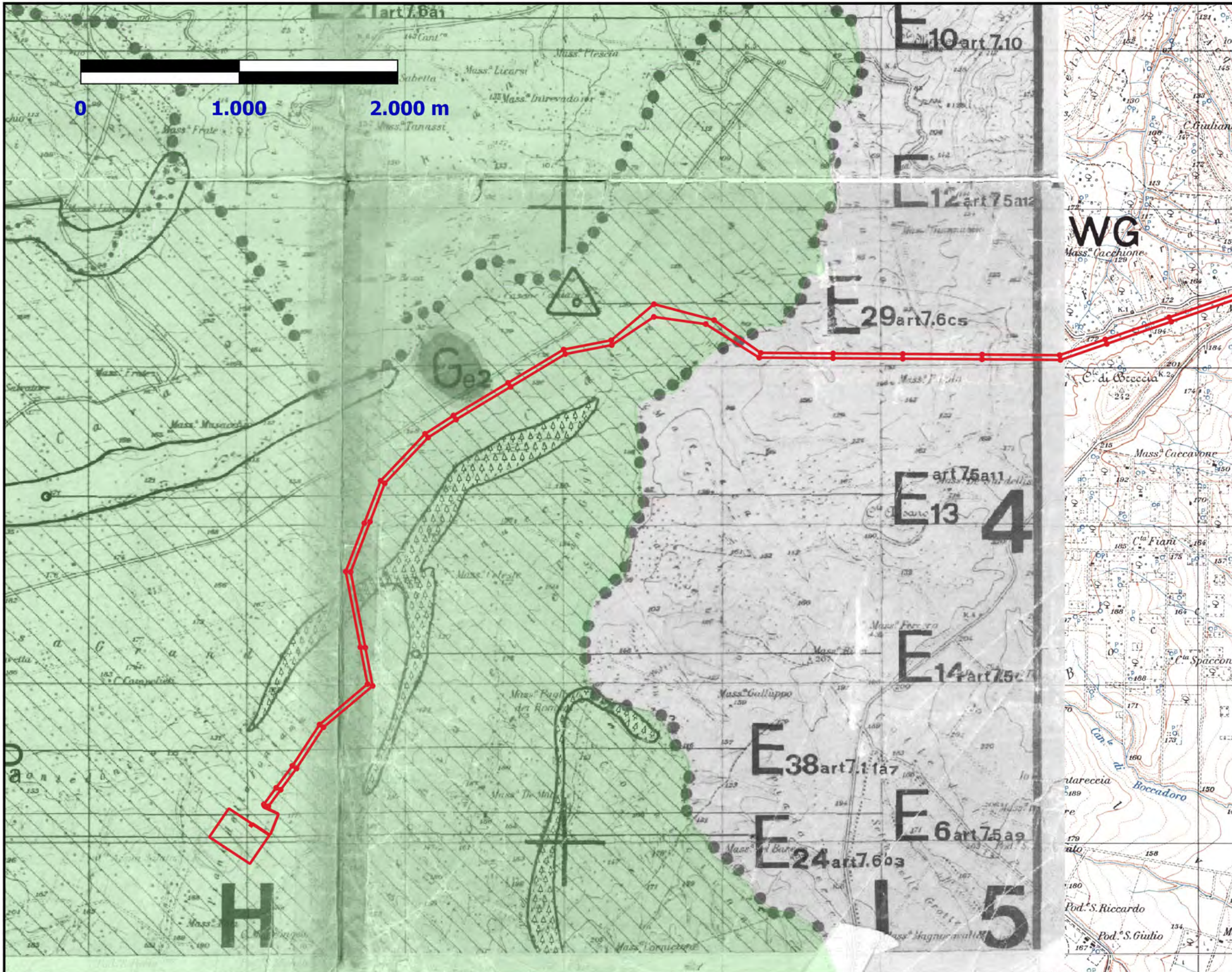

REGIONE MOLISE

ASSESSORATO URBANISTICA, ASSETTO DEL TERRITORIO, TRASPORTI
-SETTORE URBANISTICA E BENI AMBIENTALI-
**PIANO TERRITORIALE PAESISTICO-AMBIENTALE
DI AREA VASTA**

2

LAGO DI GUARDIAFIERA - FORTORE MOLISANO

GRUPPO DI PROGETTAZIONE
 AGNELLO ROSSI
 UMBERTO GALIANI
 MICHELE ROSA
 ANTONIO MATINO
 EMILIO ROIANO
 GIOVANNI LAPONE
 ANTONIO DE BENEDETTIS
 CARMINA MARILUCCI
 GIANGAIO CALVOTI

CONSULENTI ESTERNI
 GRANLUCA NIGRO
 GIOVANNI BIANCHI
 FRANCESCO DE VESUTIS
 GIUSEPPE BERTOLA
 ANTONIO TROVATI

Progetto aggiornato alle note
del 0-2-01 e del 30-4-01

ELABORATI DI ANALISI
 AN AN AN AN AN AA AA AA AI AI AI AE

ELABORATI DI SINTESI
 S S C.P P P P

CODICE TITOLO TAVOLA

P CARTA DELLE TRASFORMABILITA'

LEGENDA

ELEMENTI AREALI LINEARI E PUNTUALI ASSOGETTATI ALLE MODALITA' A1 E A2

E Elementi areali lineari e puntuali di valore eccezionale

E1.61 Aree boscate assoggettate alla modalita' A2

ELEMENTI AREALI — — — ASSOGETTATI ALLE MODALITA' VA TC1 E TC2

Ge Aree con prevalenza di elementi di pericolosità geologica di valore eccezionale-elevato

N Aree con prevalenza di elementi naturalistici, fisico-biologici di valore elevato

G Aree con prevalenza di elementi di pericolosità geologica di valore medio

P Aree con prevalenza di elementi di interesse percettivo di valore elevato

Pae Aree con prevalenza di elementi di interesse produttivo-agricolo di valore eccezionale

P Aree con prevalenza di elementi di interesse produttivo-agricolo di valore elevato

M Aree con elementi di valore medio

○ Ambiti per il rinvio ai piani paesistici esecutivi

— Creste principali

●●●●● Limite del piano

..... Confine comunale

..... Confine regionale

LEGENDA

MOLISE

Tracciato elettrodotto

AMBITI TERRITORIALI ESTESI

AMBITO	AMBITO
	"A"
	"B"
	"C"
	"D"

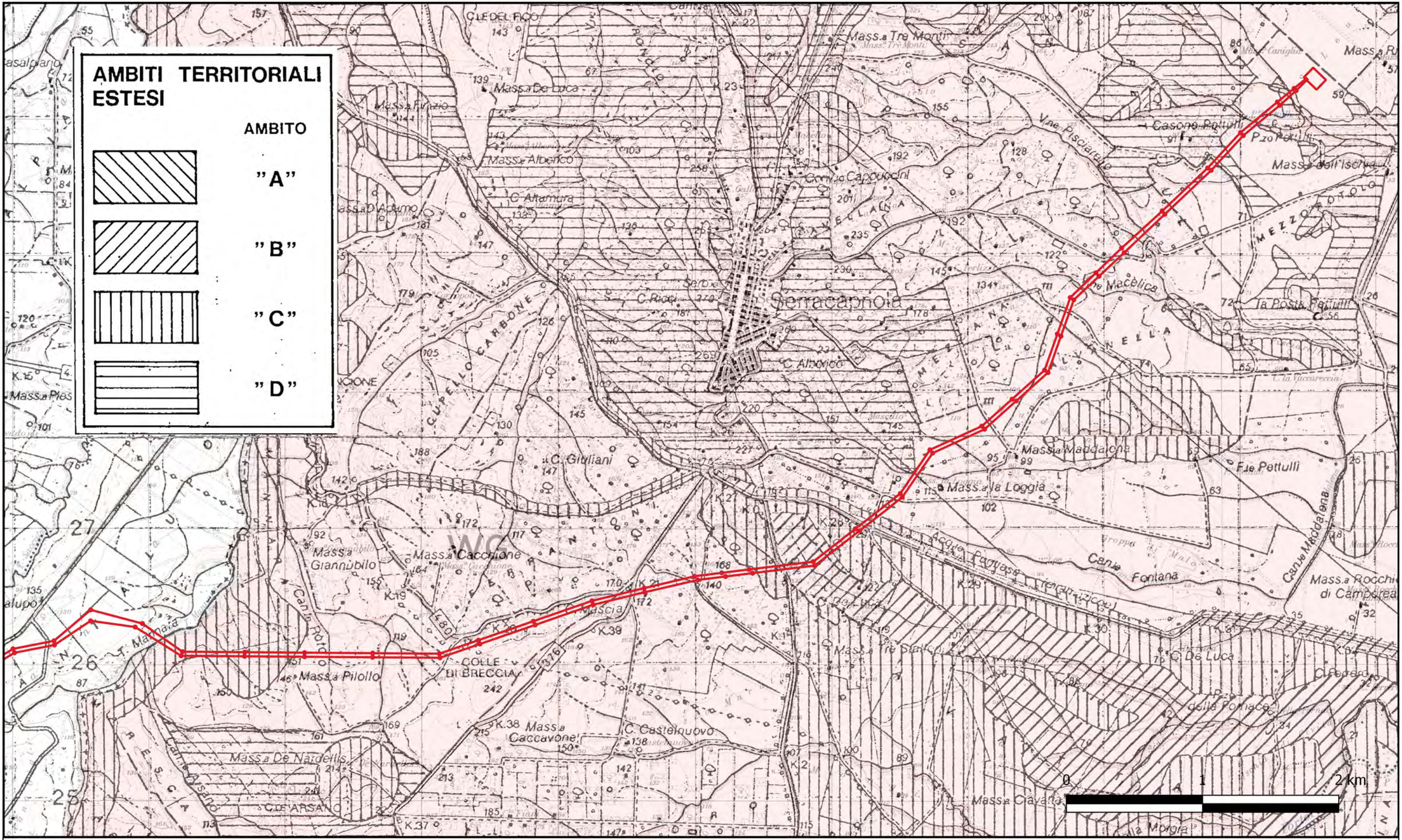

LEGENDA

Tracciato elettrodotto ———

PUGLIA

PG1_EL_PAE_ALL_002
 PUTT/p PUGLIA
 ATE - Ambiti Territoriali Estesi

TAV.21

LEGENDA

-  Siti archeologici
-  Chiese
-  Beni architettonici
-  Musei
-  Tratturi

Rotello

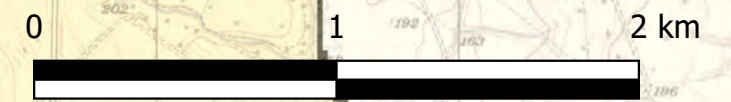

LEGENDA

Tracciato elettrodotto 









PG1_EL_PAE_ALL_002

PTCP Campobasso Scala 1:25000

MATRICE STORICO CULTURALE

TAV.22

LEGENDA

-  Rete idrografica
-  Tracciato elettrodotto
-  Laghi
-  SIC
-  ZPS di individuazione regionale DGR n. 230 del 06.03.07
- Oasi**
-  oasi LIPU di Casacalenda
-  oasi WWF di Guardiaregia e Campochiaro
- Aree boschive**
-  Territori boscati e ambienti semi naturali
-  Aree di particolare interesse naturalistico
-  Corridoi ecologici

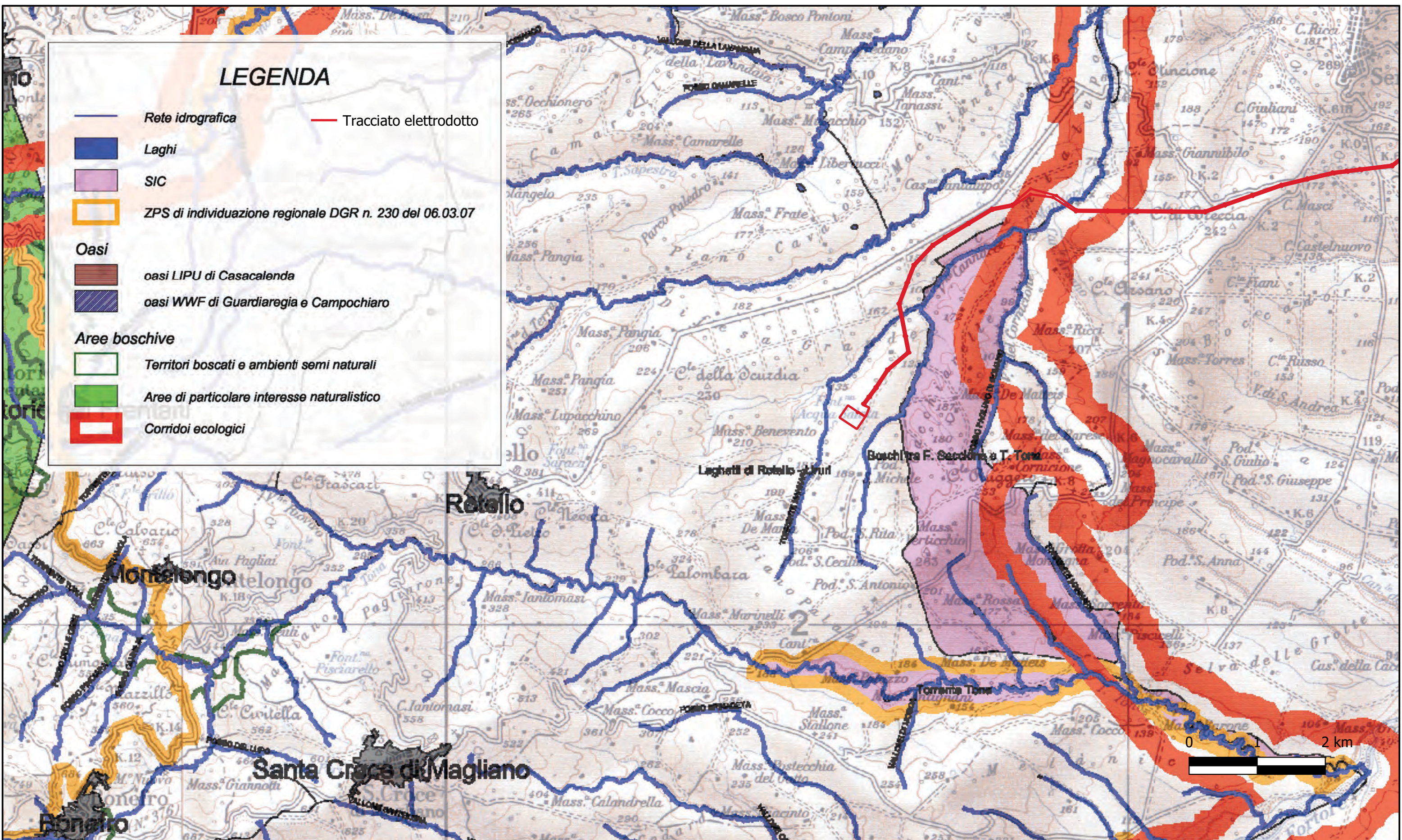

PG1_EL_PAE_ALL_002
 PTCP Campobasso Scala 1:50000
 CORRIDOI ECOLOGICI

TAV.23

LEGENDA

— Tracciato elettrodotto

■ Piano Paesistico di Area Vasta n. 1

■ Piano Paesistico di Area Vasta n. 2

■ Piano Paesistico di Area Vasta n. 3

— Elenco acque inserite nell'elenco del RD 1903

Aree boschive

■ 3.1.1. Boschi di latifoglie

■ 3.1.2. Boschi di conifere

■ 3.1.3. Boschi misti

■ 3.2.1. Aree a pascolo naturale

■ 3.2.2. Brughiere e cespuglieti

■ 3.2.4. Aree a vegetazione boschiva ed arbustiva in evoluzione

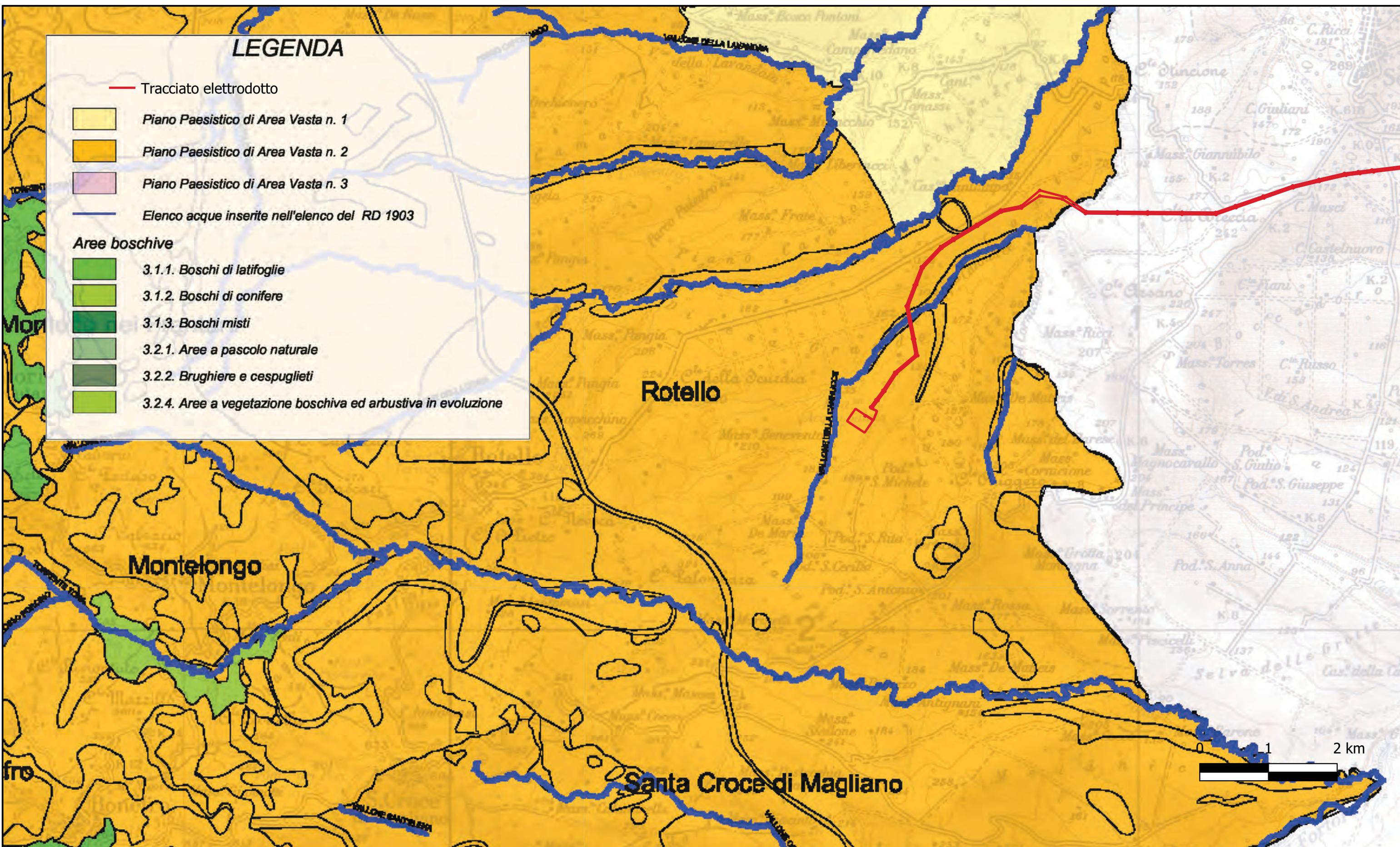

PG1_EL_PAE_ALL_002

PTCP Campobasso Scala 1:50000

MATRICE AMBIENTALE

TAV.24