

IMPIANTO DI RETE PER LA CONNESSIONE A 20 kV DELL'IMPIANTO DI PRODUZIONE DA FOTOVOLTAICO UBICATO NEL COMUNE DI VITERBO (VT), IN VIA STRADA CAMPO PERELLO ED OPERE DI CONNESSIONE UBICATE NEL COMUNE DI VITERBO E TUSCANIA (VT)

PROGETTO DEFINITIVO

CARTOGRAFIA ED INQUADRAMENTO VINCOLISTICO

IDENTIFICAZIONE ELABORATO

Livello prog.	Codice Rintracciabilità	Tipo docum.	N. elaborato	N. foglio	Tot. fogli	NOME FILE	DATA	SCALA
PD	T0737973	Tav.					SETTEMBRE 2021	Varie

REVISIONI

REV.	DATA	DESCRIZIONE	ESEGUITO	VERIFICATO	APPROVATO
0	09/2021	Cartografia ed inquadramento vincolistico - Parte 1			

ELENCO ELABORATI

- Tavole cartografiche



IL RESPONSABILE TECNICO

BARTOLAZZI

ANDREA
Ingegnere
12.09.2022
16:58:30
GMT+01:00



GESTORE RETE ELETTRICA

RICHIEDENTE

FRV 2201 S.r.l.

DocuSigned by:

A368684FD1C04C6...

FIRMA PER BENESTARE

FIRMA PER BENESTARE

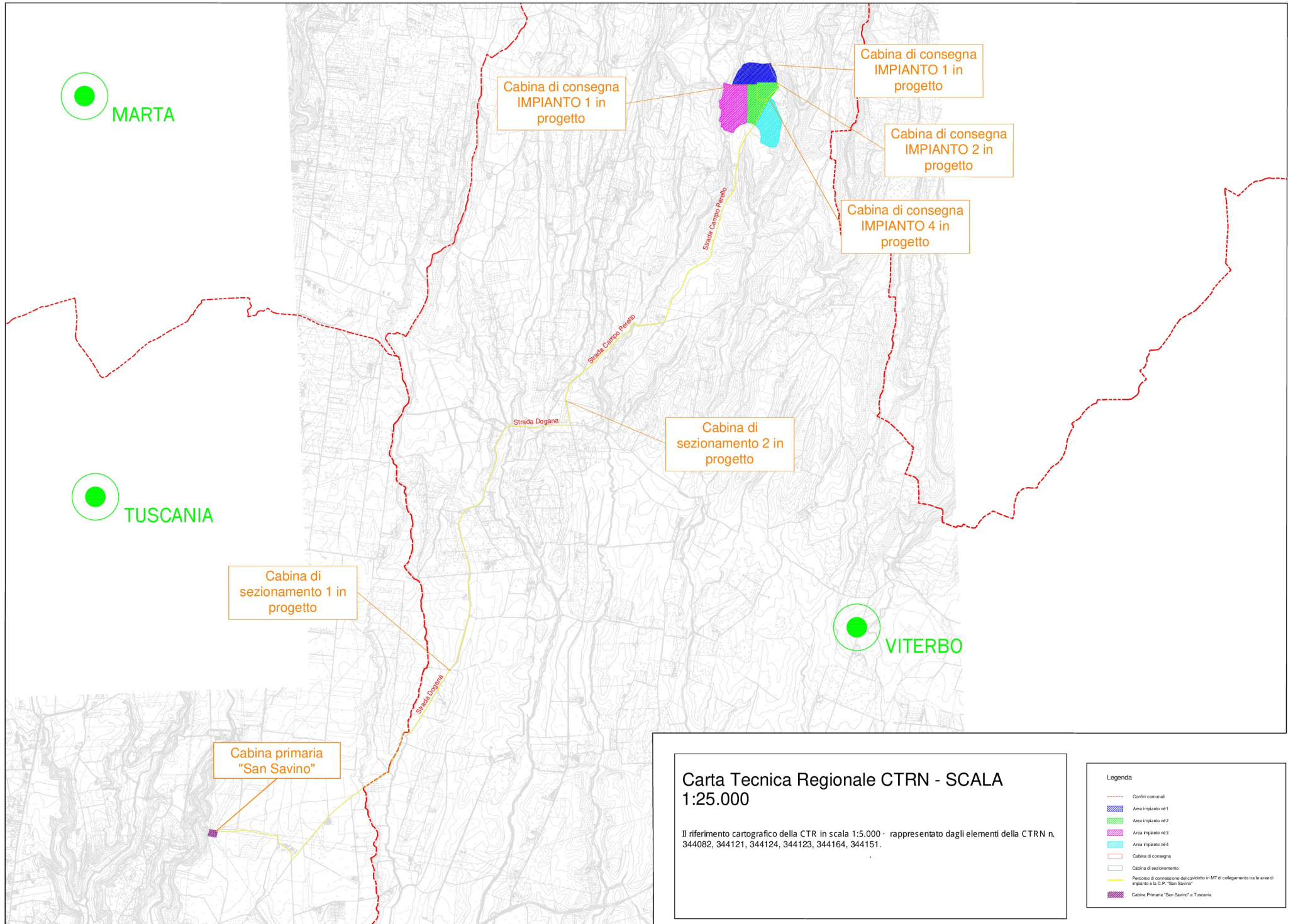

MARTA

TUSCANIA

VITERBO

Cabina di consegna
IMPIANTO 1 in
progetto

Cabina di consegna
IMPIANTO 1 in
progetto

Cabina di consegna
IMPIANTO 2 in
progetto

Cabina di consegna
IMPIANTO 4 in
progetto

Cabina di
sezionamento 2 in
progetto

Cabina di
sezionamento 1 in
progetto

Cabina primaria
"San Savino"

**Carta Tecnica Regionale CTRN - SCALA
1:25.000**

Il riferimento cartografico della CTR in scala 1:5.000 - rappresentato dagli elementi della CTRN n. 344082, 344121, 344124, 344123, 344164, 344151.

Legenda

- Confini comunali
- Area impianto n°1
- Area impianto n°2
- Area impianto n°3
- Area impianto n°4
- Cabina di consegna
- Cabina di sezionamento
- Percorso di connessione del cavo MT di collegamento tra le aree di impianto e la C.P. "San Savino"
- Cabina Primaria "San Savino" a Tuscania

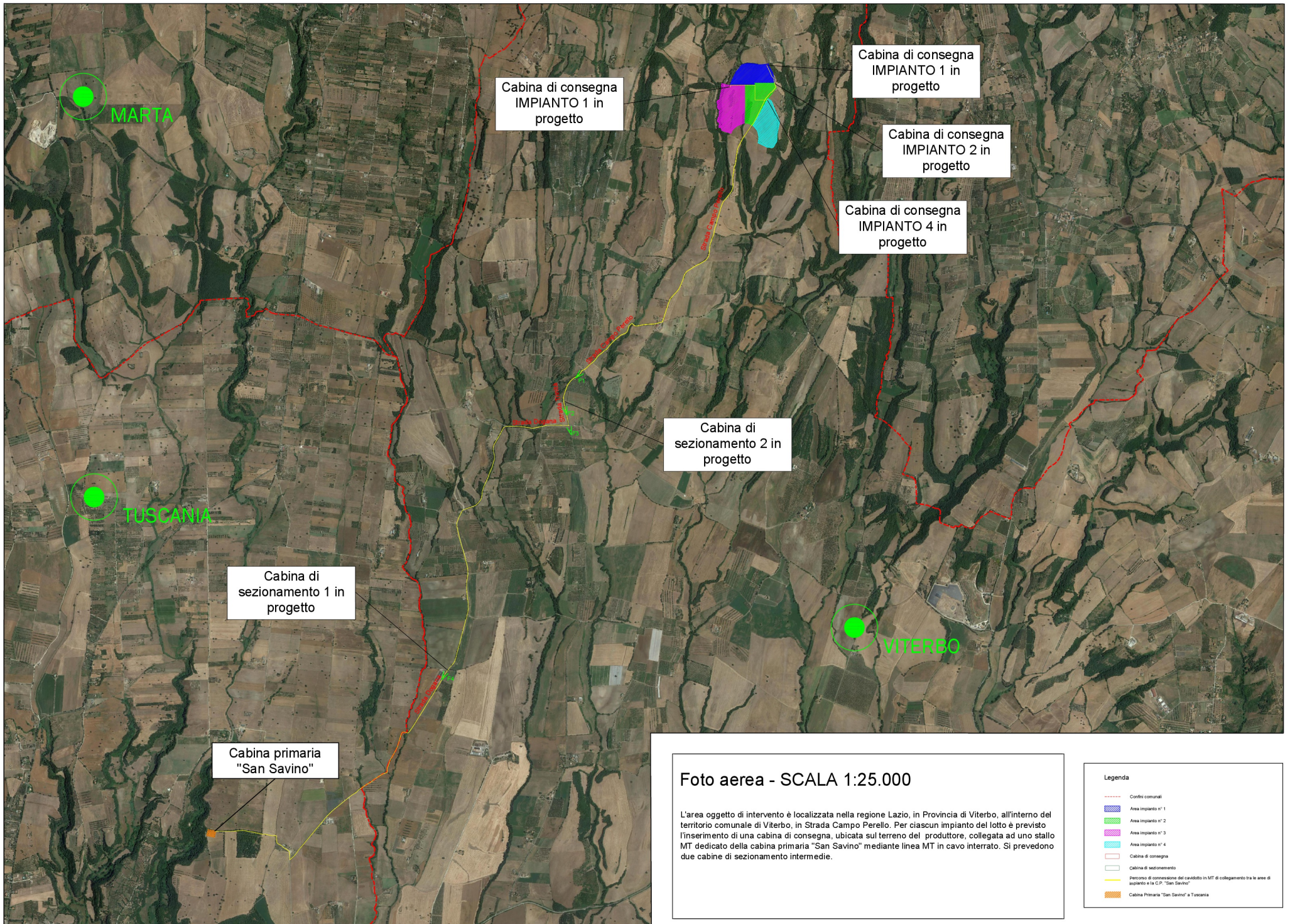

Cabina di consegna
IMPIANTO 1 in
progetto

Cabina di consegna
IMPIANTO 1 in
progetto

Cabina di consegna
IMPIANTO 2 in
progetto

Cabina di consegna
IMPIANTO 4 in
progetto

Cabina di
sezionamento 2 in
progetto

Cabina di
sezionamento 1 in
progetto

Cabina primaria
"San Savino"

Foto aerea - SCALA 1:25.000

L'area oggetto di intervento è localizzata nella regione Lazio, in Provincia di Viterbo, all'interno del territorio comunale di Viterbo, in Strada Campo Perello. Per ciascun impianto del lotto è previsto l'inserimento di una cabina di consegna, ubicata sul terreno del produttore, collegata ad uno stallo MT dedicato della cabina primaria "San Savino" mediante linea MT in cavo interrato. Si prevedono due cabine di sezionamento intermedie.

Legenda

- Confini comunali
- Area impianto n° 1
- Area impianto n° 2
- Area impianto n° 3
- Area impianto n° 4
- Cabina di consegna
- Cabina di sezionamento
- Percorso di connessione del cavo in MT di collegamento tra le aree di impianto e la C.P. "San Savino"
- Cabina Primaria "San Savino" a Tuscania

Fotoinserinto 1



Fotoinserinto 3



Fotoinserinto 2



Fotoinserinto 4

