

PROGETTO DEFINITIVO PER LA REALIZZAZIONE DI UN IMPIANTO AGRIVOLTAICO SITO NEL COMUNE DI VITERBO DELLA POTENZA DI PICCO PARI A 28.584,0 kWp E POTENZA IN IMMISSIONE PARI A 23.868 kW E DELLE RELATIVE OPERE DI CONNESSIONE NEI COMUNI DI VITERBO E TUSCANIA (VT)

TITOLO
Carta uso del suolo

 STUDIO RINNOVABILI SR International S.r.l. C.so Vittorio Emanuele II, 282-284 - 00186 Roma Tel. 06 8079555 - Fax 06 80629106 C.F. e P.IVA 13457211004	MASSIMO FORDINI SONNI ARCHITETTO Arch. Massimo Fordini Sonni Via Verdi 16c, Cellena (VT) - 01020 C.F. P.F. 00490522054 - P.IVA 010010053 Collaboratori: Arch. Alessandro Ruschi Arch. Marco Musetti	FRV 2201 S.r.l. FRV 2201 S.r.l. Con sede legale a Torino (TO) Via Assarotti 7 - 10122 C.F. e P.IVA 12696040018 PEC: frv2201@hyperpec.it
---	--	---

00	01/05/2022	Fordini	Barlozzati	FRV 2201 S.r.l.	Carta uso del suolo
Revisione	Data	Elaborato	Verificato	Approvato	Descrizione

N° DOCUMENTO	FRV-VTB-LO.10	SCALA	varie	FORMATO	914*700
--------------	---------------	-------	-------	---------	---------

Keyplan - Scala 50000

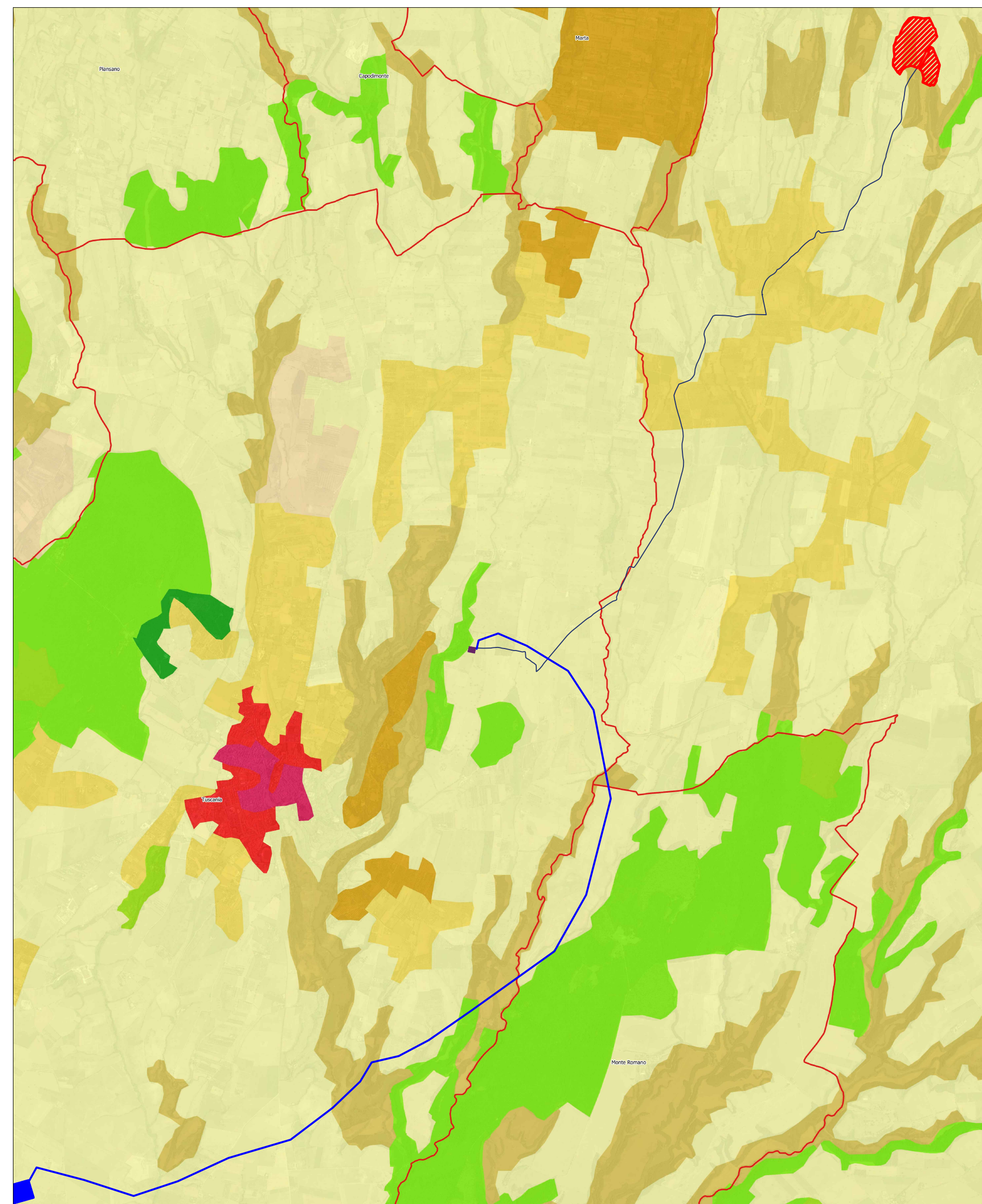

LAYOUT Carta uso del suolo - Scala 25000

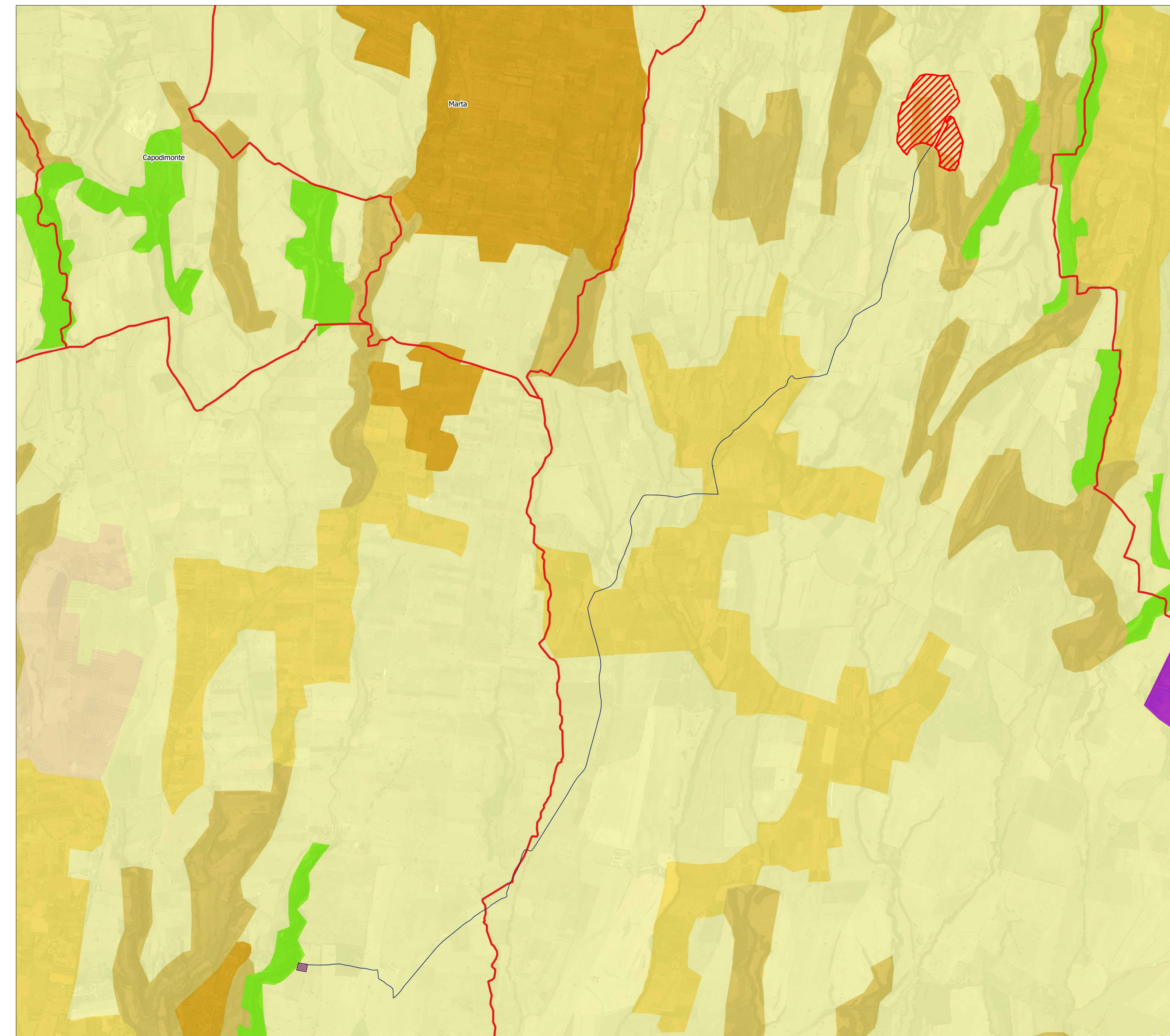

LEGENDA CARTA USO DEL SUOLO

- 1.1.1. Tessuto urbano continuo
- 1.1.2. Tessuto urbano discontinuo
- 1.2.1. Aree industriali o commerciali
- 1.2.2. Reti stradali e ferroviarie
- 1.2.3. Aree portuali
- 1.2.4. Aeroporti
- 1.3.1. Aree estrattive
- 1.3.2. Discariche
- 1.3.3. Cantieri
- 1.4.1. Aree verdi urbane
- 1.4.2. Aree sportive e ricreative
- 2.1.1. Seminativi in aree non irrigue
- 2.1.2. Seminativi in aree irrigue
- 2.1.3. Risaie
- 2.2.1. Vigneti
- 2.2.2. Frutteti e frutti minori
- 2.2.3. Oliveti
- 2.3.1. Prati stabili
- 2.4.1. Colture annuali associate a colture per
- 2.4.2. Sistemi colturali e particellari complessi
- 2.4.3. Aree prevalentemente occupate da colture
- 2.4.4. Aree agroforestali
- 3.1.1. Boschi di latifoglie
- 3.1.2. Boschi di conifere
- 3.1.3. Boschi misti
- 3.2.1. Aree a pascolo naturale
- 3.2.2. Brughiere e cespuglieti
- 3.2.3. Aree a vegetazione sclerofilla
- 3.2.4. Aree a vegetazione boschiva ed arbusti
- 3.3.1. Spiagge, dune e sabbie
- 3.3.2. Rocce nude, falesie, rupi e affioramenti
- 3.3.3. Aree con vegetazione rada
- 3.3.4. Aree percorse da incendi
- 3.3.5. Ghiacciai e nevi perenni
- 4.1.1. Paludi interne
- 4.1.2. Torbiere
- 4.2.1. Paludi salmastre
- 4.2.2. Saline
- 4.2.3. Zone intertidali
- 5.1.1. Corsi d'acqua, canali e idrovie
- 5.1.2. Bacini d'acqua
- 5.2.1. Lagune
- 5.2.2. Estuari

LAYOUT Carta uso del suolo catastale - Scala 5000

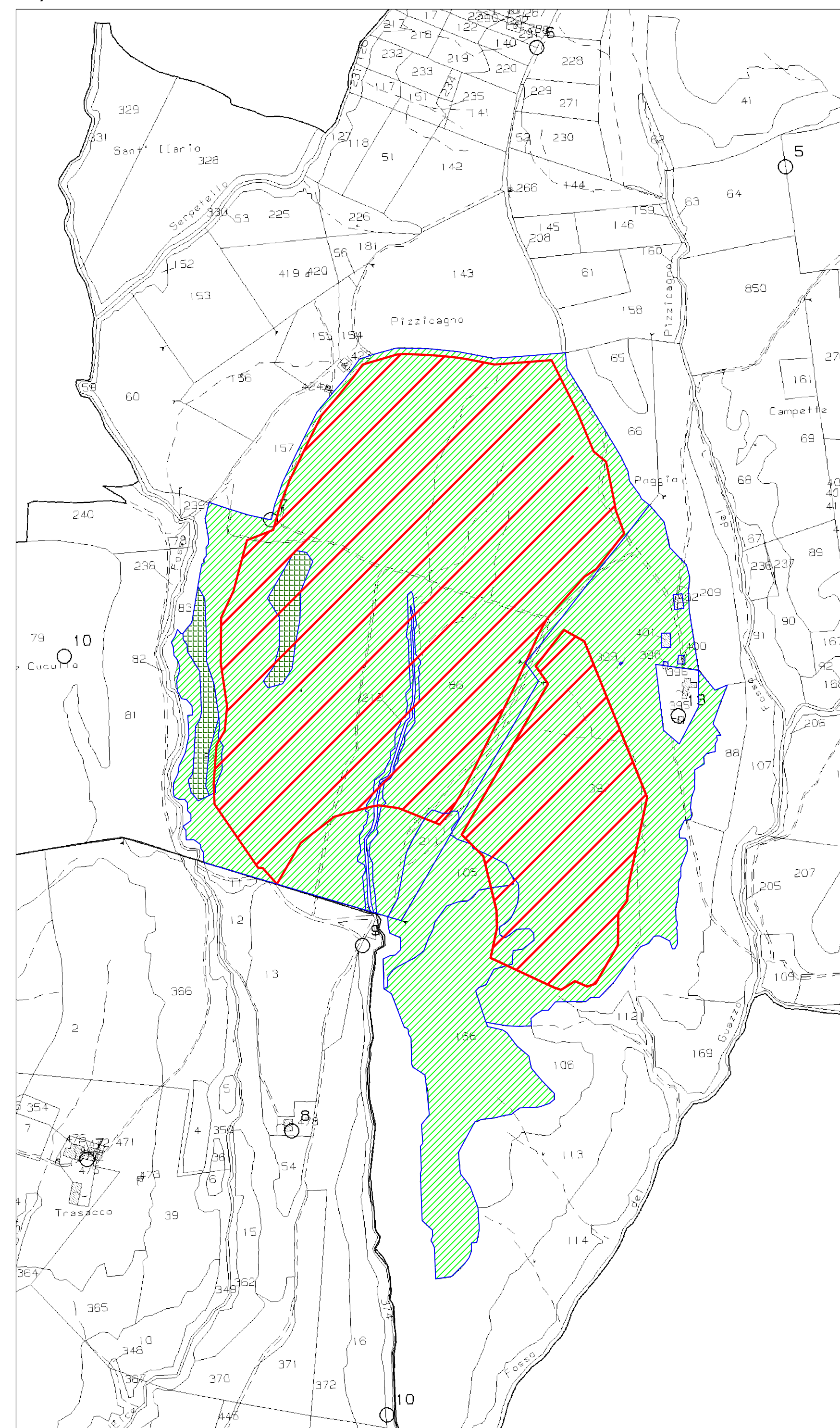

Comune di Viterbo

Foglio	P.IIa	Porz.	Qualità	Classe	Sup mq	R.D. [€]	R.A. [€]	
100	86	A	SEMINATIVO	4	305.020	866,41	630,12	
		B	BOSCO CEDUO	2	5.400	8,37	1,12	
	212	AA	SEMINATIVO	4	1.533	4,35	3,17	
		AB	PASCOLO	1	2.904	2,7	1,05	
	84	AC	BOSCO CEDUO	3	473	0,61	0,05	
		AA	SEMINATIVO	4	1.605	4,56	3,32	
	211	AB	BOSCO CEDUO	2	5.885	9,12	1,22	
		AA	SEMINATIVO	3	5.000	33,57	11,62	
	397			SEMINATIVO	4	142.100	403,64	293,55
	105			SEMINATIVO	3	11.510	77,28	26,75
	166			SEMINATIVO	5	54.500	98,51	70,37
	TOT				536.350			

LEGENDA

- Area di interesse
- Cavidotto in MT di collegamento tra le aree di impianto e la CP san Savino
- Confini Comunali
- CP San Savino
- Eletrodutto aereo di collegamento tra la CP San Savino e la SE
- SE RTN 150/380 kV di Tuscania
- Seminativo
- Bosco Ceduo
- Limiti catastali

	SEMINATIVO	BOSCO CEDUO	PASCOLO	PASC CESPUG	TOT
	521.268	11.758	2.904	420	536.350
	97,19%	2,19%	0,54%	0,08%	100,00%