

Firmato digitalmente da: **FORNINI SONNI MASSIMO**
REGIONE LAZIO
 Comune di Viterbo
 Firmato il 14/09/2022 17:50
 Serie Certificato: 312340
 Valido dal 22/01/2024 al 22/01/2024

PROGETTO DEFINITIVO

PROGETTO DEFINITIVO PER LA REALIZZAZIONE DI UN IMPIANTO AGRIVOLTAICO SITO NEL COMUNE DI VITERBO DELLA POTENZA DI PICCO PARI A 28.584,0 kWp E POTENZA IN IMMISSIONE PARI A 23.868 kW E DELLE RELATIVE OPERE DI CONNESSIONE NEI COMUNI DI VITERBO E TUSCANIA (VT)

TITOLO
Viabilità e Videosorveglianza

PROGETTAZIONE

STUDIO RINNOVABILI	MASSIMO FORNINI SONNI ARCHITETTO	FRV 2201 S.r.l.
SR International S.r.l. C.so Vittorio Emanuele II, 282-284 - 00186 Roma Tel. 06 8079555 - Fax 06 80693108 C.F. e P.IVA 13457211004	Arch. Massimo Fornini Sonni Via Verdi 10c, Celerno (VT) - 01020 C.F. FRG M8M6G21C446A, P.IVA 0360105063 Collaboratori: Arch. Alessandra Rocchi Arch. Marco Meoni	FRV 2201 S.r.l. Con sede legale a Torino (TO) Via Ascarelli 7 - 10122 C.F. e P.IVA 1269640018 PEC: frv2201@hyperpec.it

PROPRONTE

SR International S.r.l.
C.so Vittorio Emanuele II, 282-284 - 00186 Roma
Tel. 06 8079555 - Fax 06 80693108
C.F. e P.IVA 13457211004

MASSIMO FORNINI SONNI ARCHITETTO

FRV 2201 S.r.l.

Con sede legale a Torino (TO)
Via Ascarelli 7 - 10122
C.F. e P.IVA 1269640018
PEC: frv2201@hyperpec.it

Disegnato by: *Stefano Rocchi*
132669471004

Rev.	00	01/05/2022	Fornini	Barlolazzi	FRV 2201 S.r.l.	Viabilità e Videosorveglianza
Revisione	Date	Elaborato	Verificato	Approvato	Descrizione	
N° DOCUMENTO	FRV-VTB-LO.15	SCALA	VARIE	FORMATO	914*914	

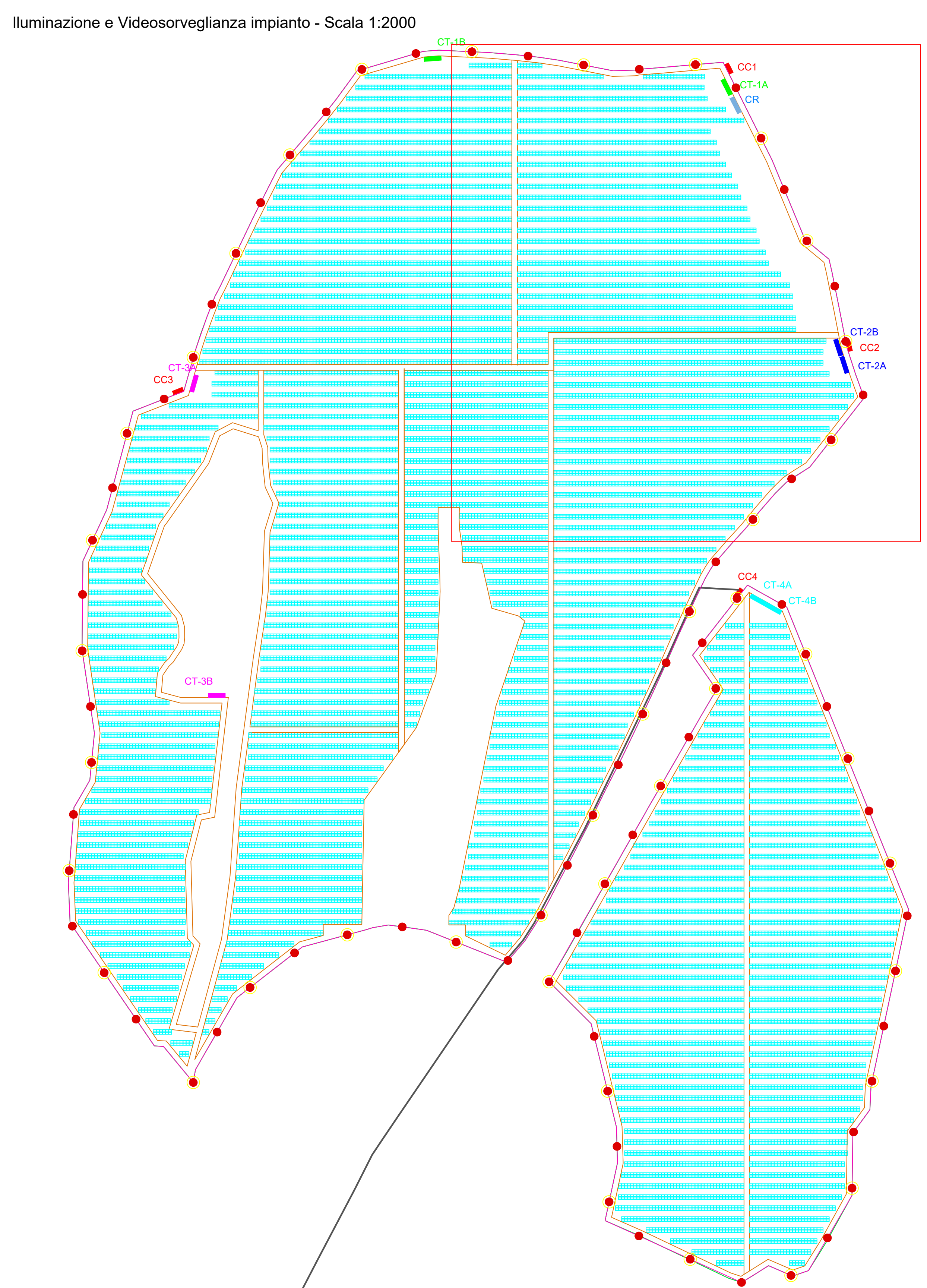
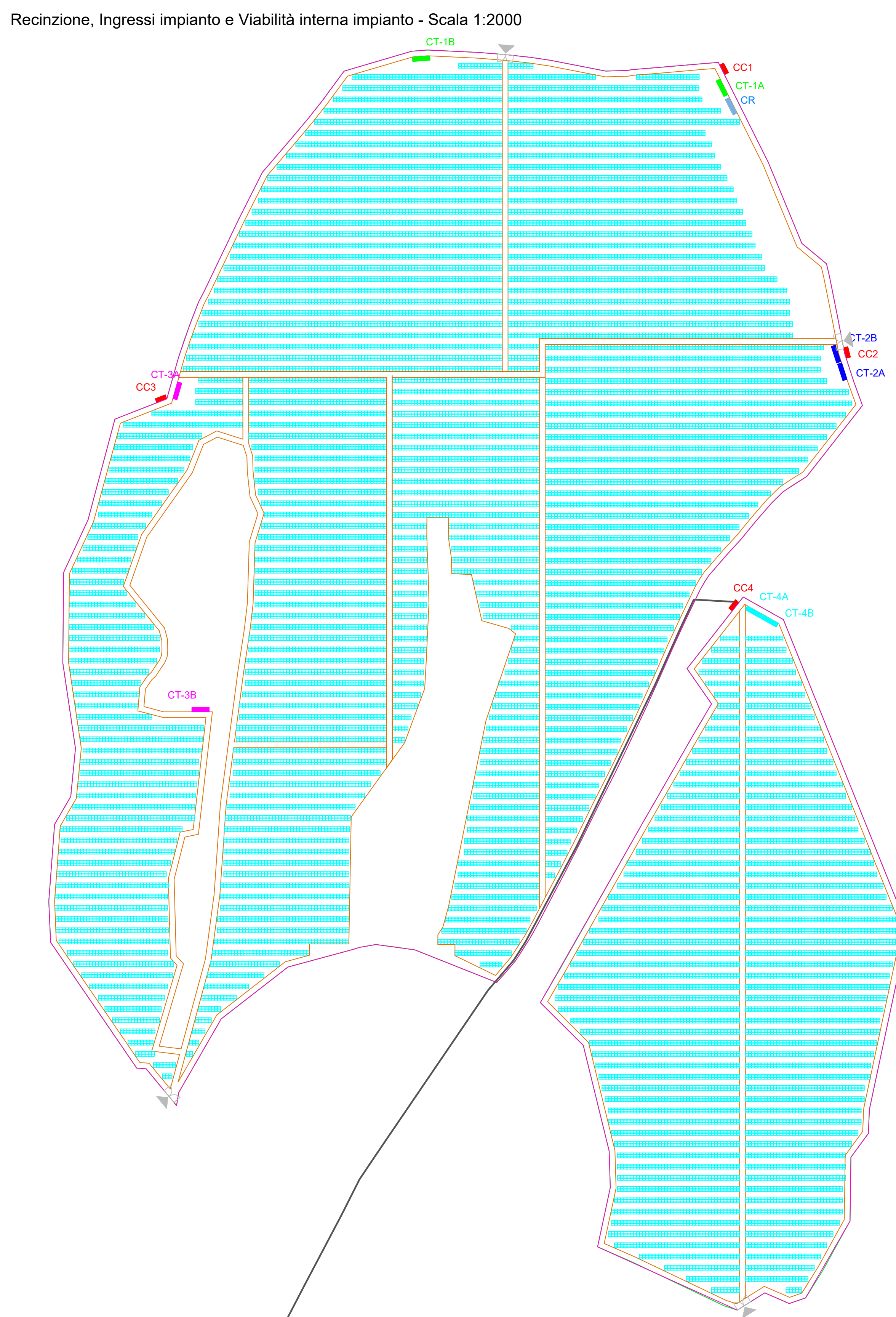
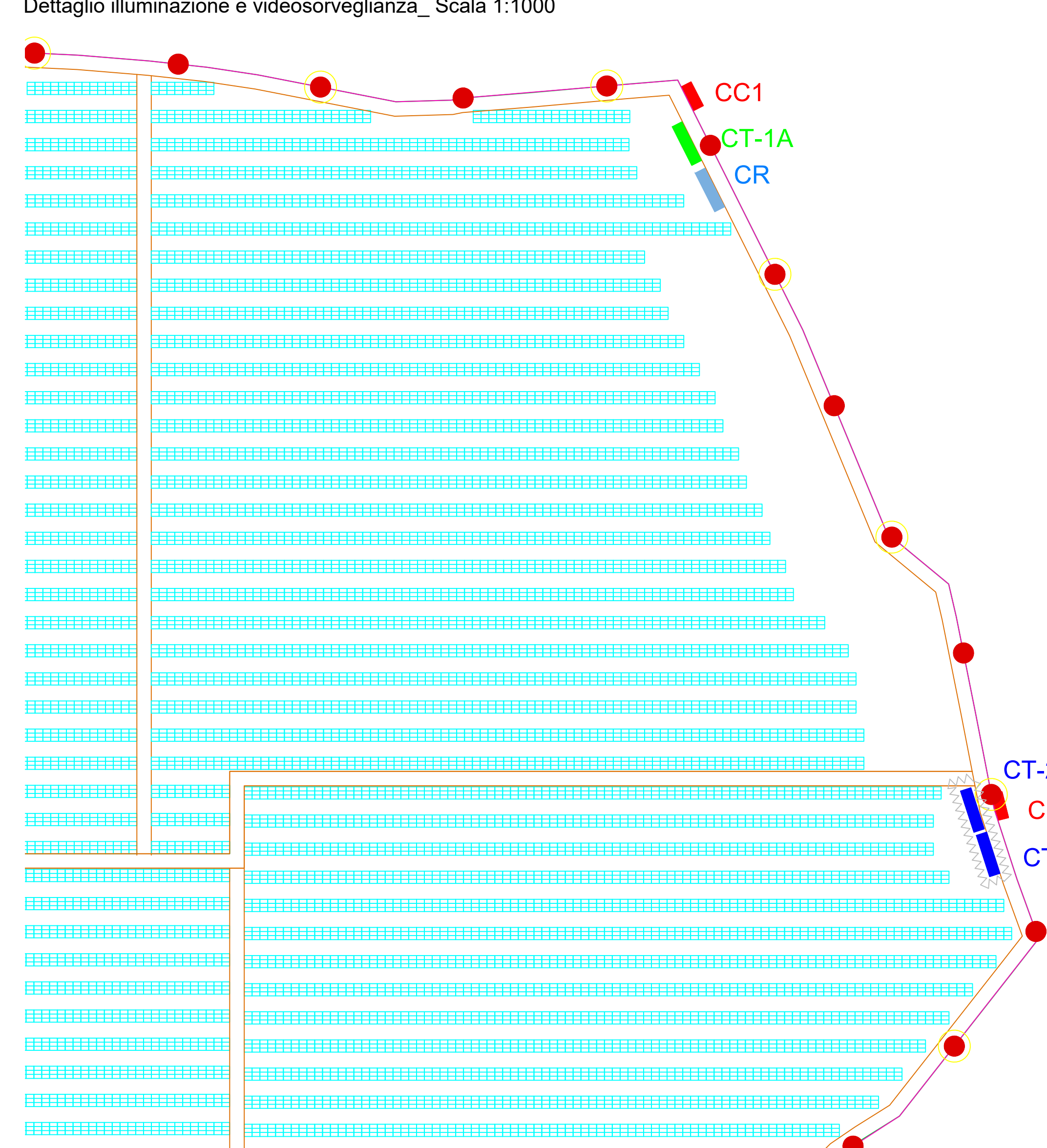
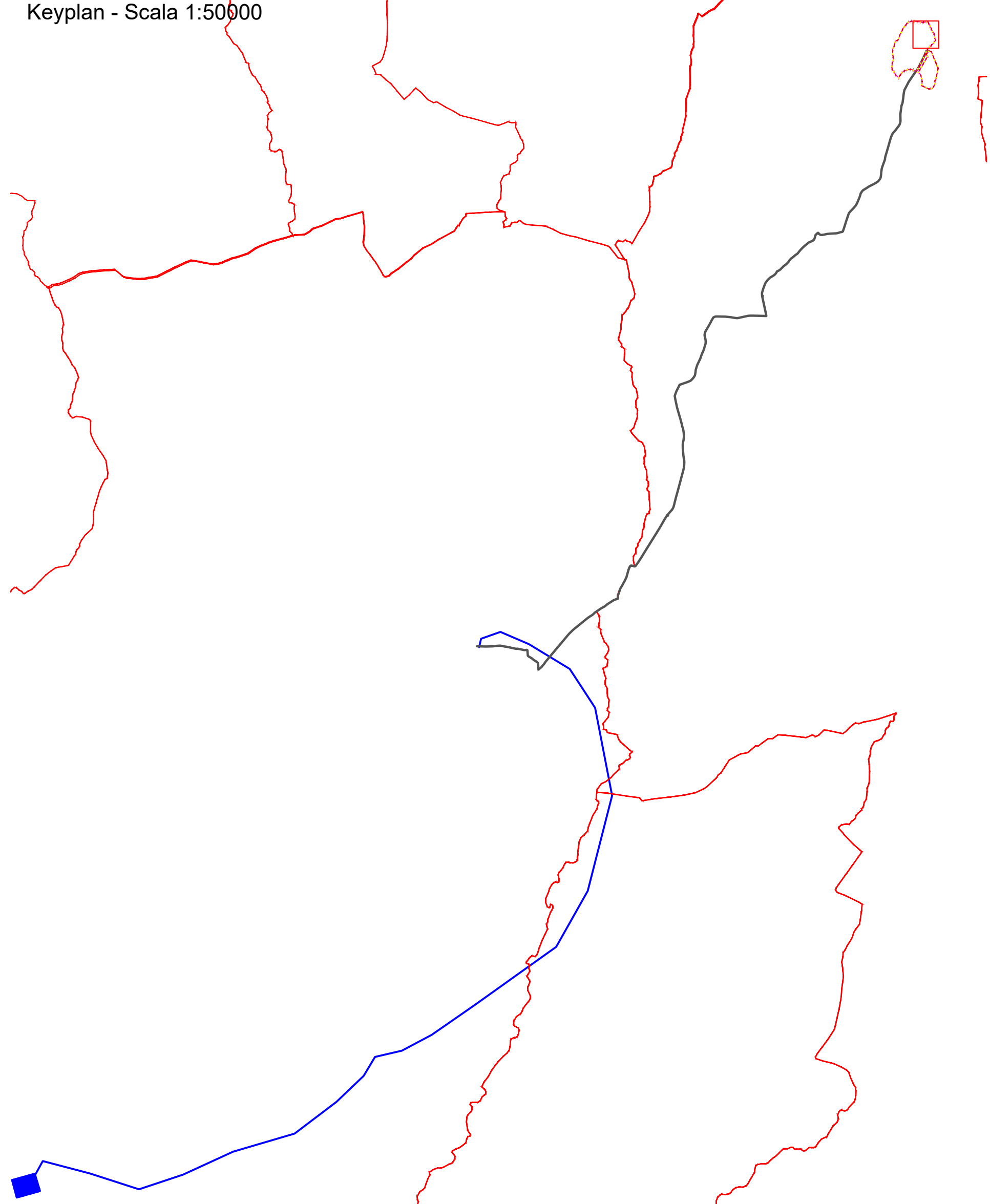

- LEGENDA DELLE PIANTE**
- Moduli da 600 Wp su strutture fisse
 - Recinzione tipo A
 - Recinzione tipo B
 - Ingressi
 - Viabilità interna
 - Illuminazione
 - Illuminazione e videosorveglianza
 - Control room
 - Cabina di consegna
 - Cabine di trasformazione

Dettaglio illuminazione_Scala 1:20

