

REGIONE PUGLIA PROVINCIA di FOGGIA
 COMUNE di APRICENA COMUNE di SAN SEVERO

AM ENERGY S.R.L.
 Sede: via Teodoro Solò, n. 128 - 71016 San Severo (FG)
 P.Iva: 04104110717

plan A IT IN GREEN ENERGY
PLAN A ENERGY S.R.L.
 Sede: Via Cavour n. 104 - 40226 Imola (BO)
 P.Iva: 0305941204

STUDIO INGEGNERIA ELETTRICA MEZZINA dott. ing. Antonio
 Via T. Sisto, 126 - 71100 San Severo (FG)
 Tel. 082 238272 / Fax 082 243651
 e-mail: info@studio-mezzina.it
 Ordine degli Ingegneri della Provincia di Foggia mat. n. 104

Università di Foggia
 Dipartimento di Scienze Agrarie, Alimentari, Riassortite e Ingegneria (DAI-RI)
 Sede: via Antonio Gramsci, 85/1 Foggia 71122
 P.Iva: 02016180217

Dott. Biol. Leonardo Becarisi
 Via C. F. Scuderi, 43 - 71016 San Severo (FG)
 cell. 3209709890
 E-Mail: leonardo@becarisi.it
 Ordine Nazionale dei Biologi - AA. 087313

Dott.ssa Anastasia Agnoli
 Via Amelio, 26 - 71100 Lucera (FG)
 cell. 3215100238
 E-Mail: anastasia.agnoli@unifg.it

Dott. Biol. Elisa Gatto
 Via S. Sisto, 2217344 Grotone (FG)
 cell. 32043320
 E-Mail: dottagatto@gmail.com
 Ordine Nazionale dei Biologi - mat. n. AA. 09001

Dott. Agr. Barnaba Marinosci
 Via P. Sisto, 126 - 71100 San Severo (FG)
 cell. 32032020
 E-Mail: barnabamarinosci@gmail.com
 Ordine dei Coltivatori Agricoli e Forestali provincia di Lecce mat. n. 674

Dott. Antonio Feola
 Via C. F. Scuderi, 43 - 71016 San Severo (FG)
 cell. 32043320
 E-Mail: antoniofeola@gmail.com
 Ordine Nazionale dei Biologi mat. n. AA. 04704

Arch. Gaetano Fornarelli
 Via Fulgurancesi, 17 - 73100 Lecce (LE)
 cell. 32075545
 E-Mail: g.fornarelli@gmail.com
 Ordine degli Architetti della provincia di Lecce mat. n. 1738

NOSTOI S.R.L.
 Via C. F. Scuderi, 43 - 71016 San Severo (FG)
 Tel. 082 238272 / Fax 082 243651
 E-Mail: nostoi@nostoi.it

Ing. Tommaso Monaco
 Tel. 082 429521 / Fax 082 304445
 E-Mail: ing.tommaso@studiodisicurezza.com
 Ordine degli Ingegneri della provincia di Foggia mat. n. 266

Dott.ssa Maria Grazia Liseno
 Via C. F. Scuderi, 43 - 71016 San Severo (FG)
 Tel. 082 238272 / Fax 082 243651
 E-Mail: mg.liseno@nostoi.it

Geom. Matteo Occhiochiuso
 Tel. 082 429521 / Fax 082 304445
 E-Mail: matteo.occhiochiuso@unifg.it
 Ordine dei Geometri della provincia di Lucera mat. n. 1101

STUDIO FALCONE
 Via S. Sisto, 126 - 71100 San Severo (FG)
 Tel. 082 238272 / Fax 082 243651
 E-Mail: studiofalcone@studiodisicurezza.com

Ing. Antonio Falcone
 Tel. 082 429521 / Fax 082 304445
 E-Mail: antonio.falcone@studiodisicurezza.com

Geom. Nazario Di Lella
 Tel. 082 429521 / Fax 082 304445
 E-Mail: gdi@studiodisicurezza.com
 Ordine Regionale dei Geometri della Puglia mat. n. 345

Progetto definitivo per la realizzazione di un impianto Fotovoltaico denominato "Apricena Industriale" da realizzarsi su aree industriali e cave nelle località "Podere Camilli - Tufara - San Giovanni - San Sabino", nel territorio comunale di Apricena (FG) per una potenza complessiva di 121,023 MWp e immissione di 96,300 MW, nonché delle opere connesse ed infrastrutture indispensabili alla costruzione e all'esercizio dell'impianto nei comuni di Apricena (FG) e San Severo (FG)

AUTORITÀ PROCEDENTE V.I.A. MINISTERO DELL'AMBIENTE, DELLA SICUREZZA ENERGETICA E DELLA SICUREZZA PUBBLICA AUTORITÀ PROCEDENTE A.U. REGIONE PUGLIA

PROV. P7MVN25 Studio Urbanistico, 02.pdf

Reporto con la strumentazione urbanistica vigente - Apricena e San Severo; Cartografia

01 Novembre 2022 Progetto definitivo Hg. A. Mezza AM ENERGY S.R.L.
 Rev. Data Oggetto della revisione Elaborazione Verifica Approvazione

Scale:
 Formato: Codice Pratica: P7MVN25

MAPPA 1 - PRG di Apricena: Tavola A - Zonizzazione del territorio comunale su cartografia catastale

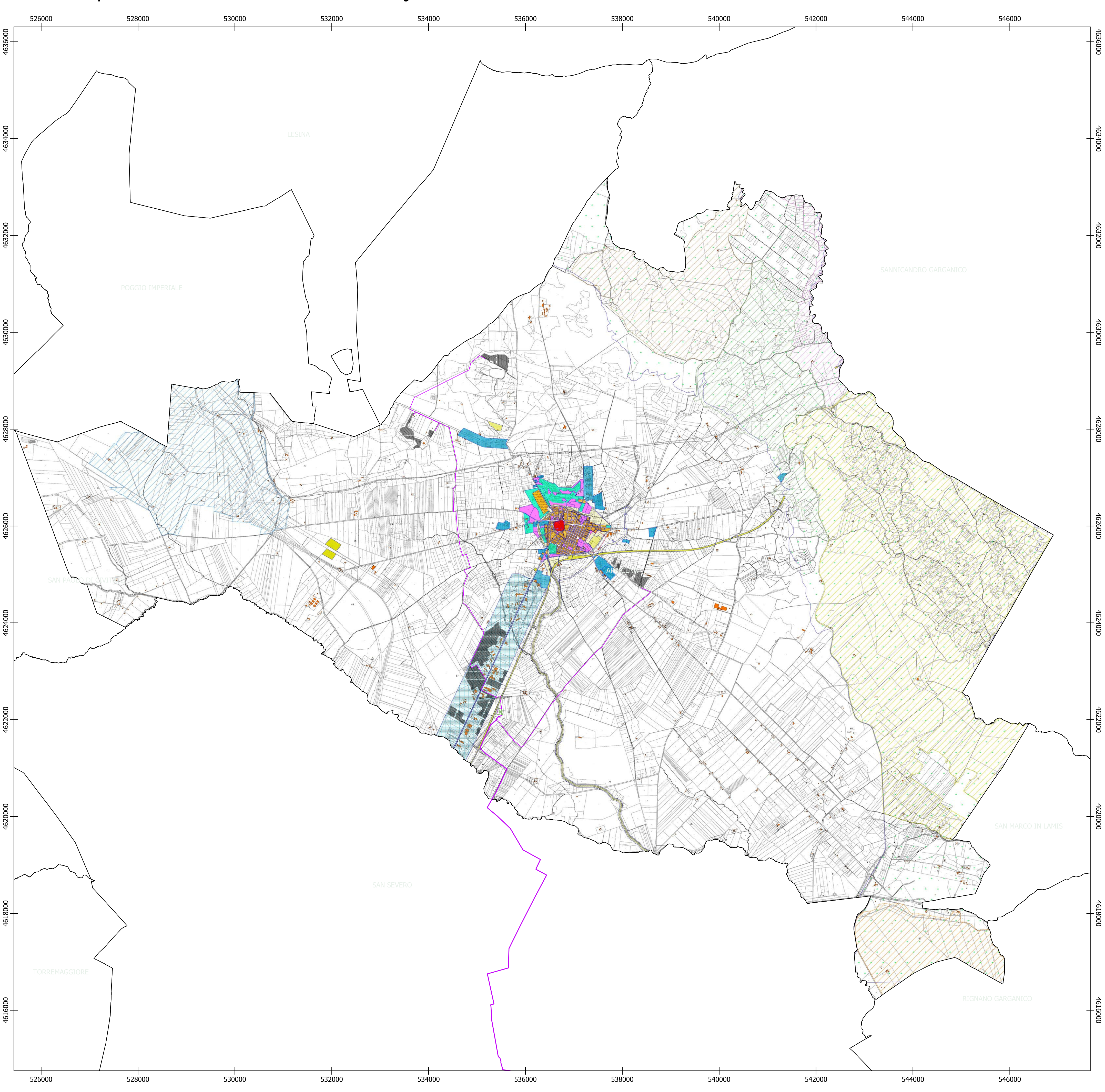

Legenda

- Impianto fotovoltaico
- Cavidotto
- Sotto Stazione Produttore
- Stallo di sezionamento
- Stazione elettrica

MAPPA 1 - PRG di Apricena:Tavola A - Zonizzazione del territorio comunale su cartografia catastale

Zone residenziali

- A Centro storico
- B1 Completamento ad attuazione diretta
- B2 Completamento ad attuazione indiretta
- C1 Piano di lottizzazione pre-vigente
- C2 Piano di edilizia economica e popolare pre-vigente
- C3 Nuova espansione della struttura urbana

Zone produttive

- D1 Area per insediamenti produttivi esistenti
- D2 Area artigianale
- D3 Area industriale
- D4 Area per impianti produttivi al servizio delle cave

Zone agricole

- E1 Area agricola normale
- E2 Area agricola boschiva e/o di rimboscimento

Zone per servizi ed attrezzature di uso pubblico

- F1 Area per il rispetto degli standard
- F2 Area per l'istruzione superiore
- F3 Area per servizi di interesse generale

Zone a destinazione speciale

- G1 Area per la mobilità stradale
- G2 Area per la mobilità ferroviaria
- G3 Area di rispetto ambientale e paesaggio
- G4 Area per impianti cimiteriali
- G5 Area di rispetto cimiteriale
- G6 Area sportiva limitata

Vincolo idrogeologico

- Colle Castelluccio - Campo Pietra - Licciardella
- Pavolancella - Canale o Valle Palombo
- Coppa Vitale - Monte Castellana - Valle Castello
- Valle Pianezza - Monte della Donna
- Fosso dell'Eice - Rodisani - Becherini - Belvedere
- Coppa Immacolata - Salciata - Ingarano - Santa Lucia

0 1 2 km

MAPPA 2 - PUG di San Severo: Carta sintetica di uso del suolo - Territorio extra-urbano

COMPLESSI EDILIZI ISOLATI IN TERRITORIO EXTRA-URBANO - TRATTURI

- art. p11 A1 - Edifici rurali
- art. p12 Tratturi (Area di competenza del Piano Comunale dei Tratturi)

AREE DESTINATE ALLE ATTIVITA' AGRICOLE

- art. e221 Ea - Zona agricola del Tirolo (di alto valore agronomico)
- art. e222 Es - Zona agricola pregiata (di alto valore agronomico a produzione specializzata)
- art. e223 Ep - Zona agricola del Radiciosa (di alto valore agronomico, di pregio ambientale e paesaggistico)

AREE DESTINATE A SERVIZI

- art. p49 F3 - Parchi pubblici unitari e comprensoriali

Limiti generici

- Limite comunale San Severo
- Limiti comunali

0 2,5 5 km

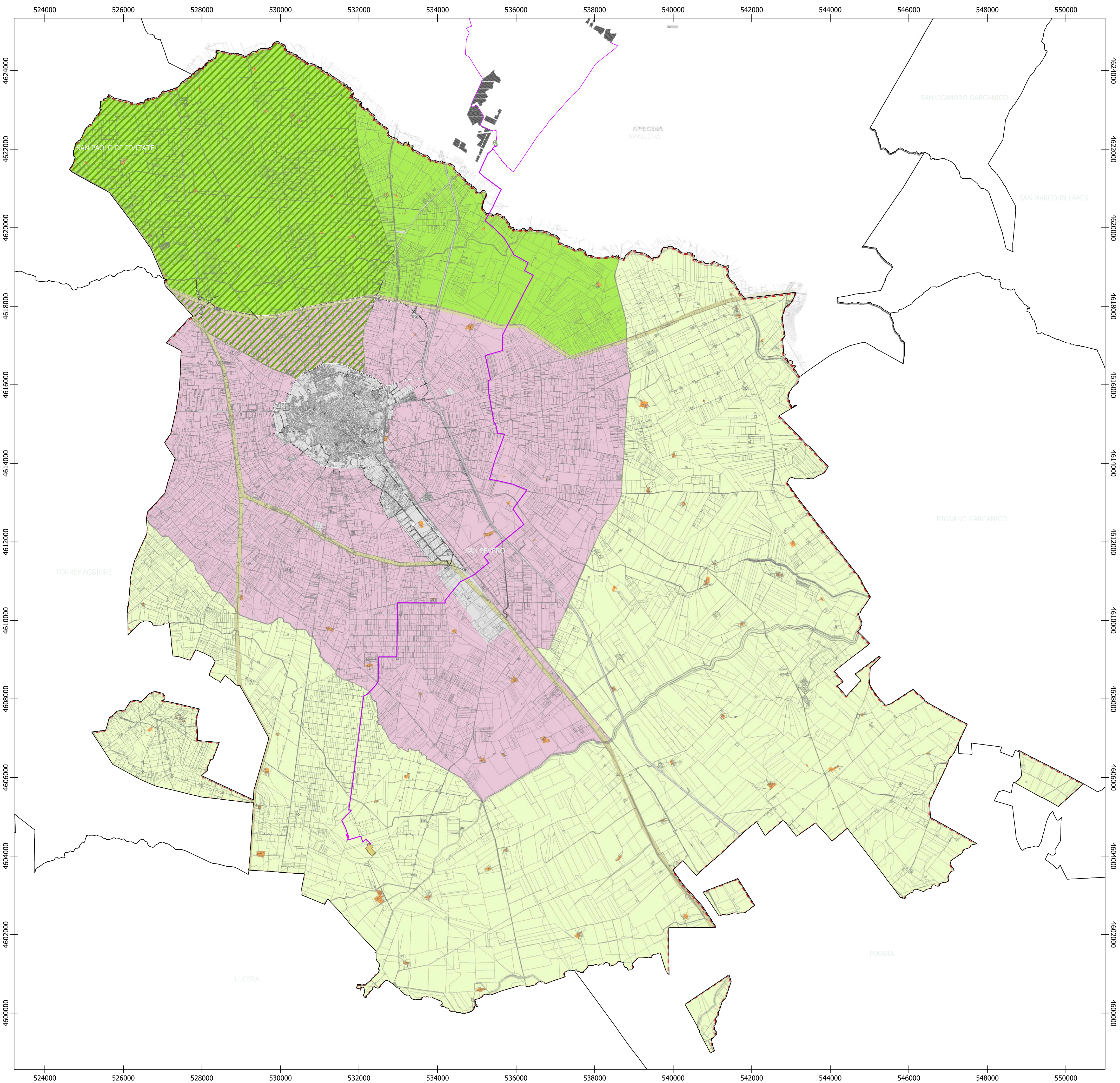

Cartografia di base: Carta sintetica di uso del suolo - Territorio extra-urbano; Tavola A - Zonizzazione del territorio comunale su cartografia catastale
 Sistema di coordinate: WGS 84 / UTM zona 33N
 Fonte: D7.1b6 PUG San Severo; Tav A PRG Apricena
 Data: Gennaio 2022