

Inquadratura su Planimetria Catastale - Quadro D05.2 - scala 1:4.000

Planimetria chiave su IGM - scala 1:50.000

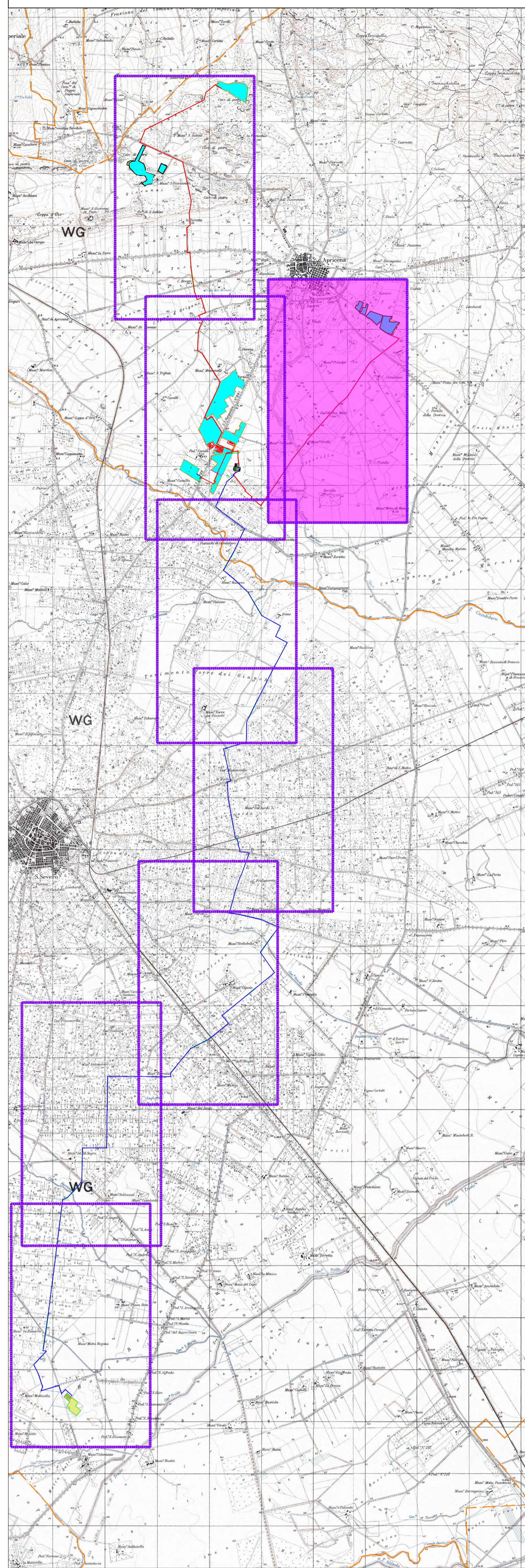
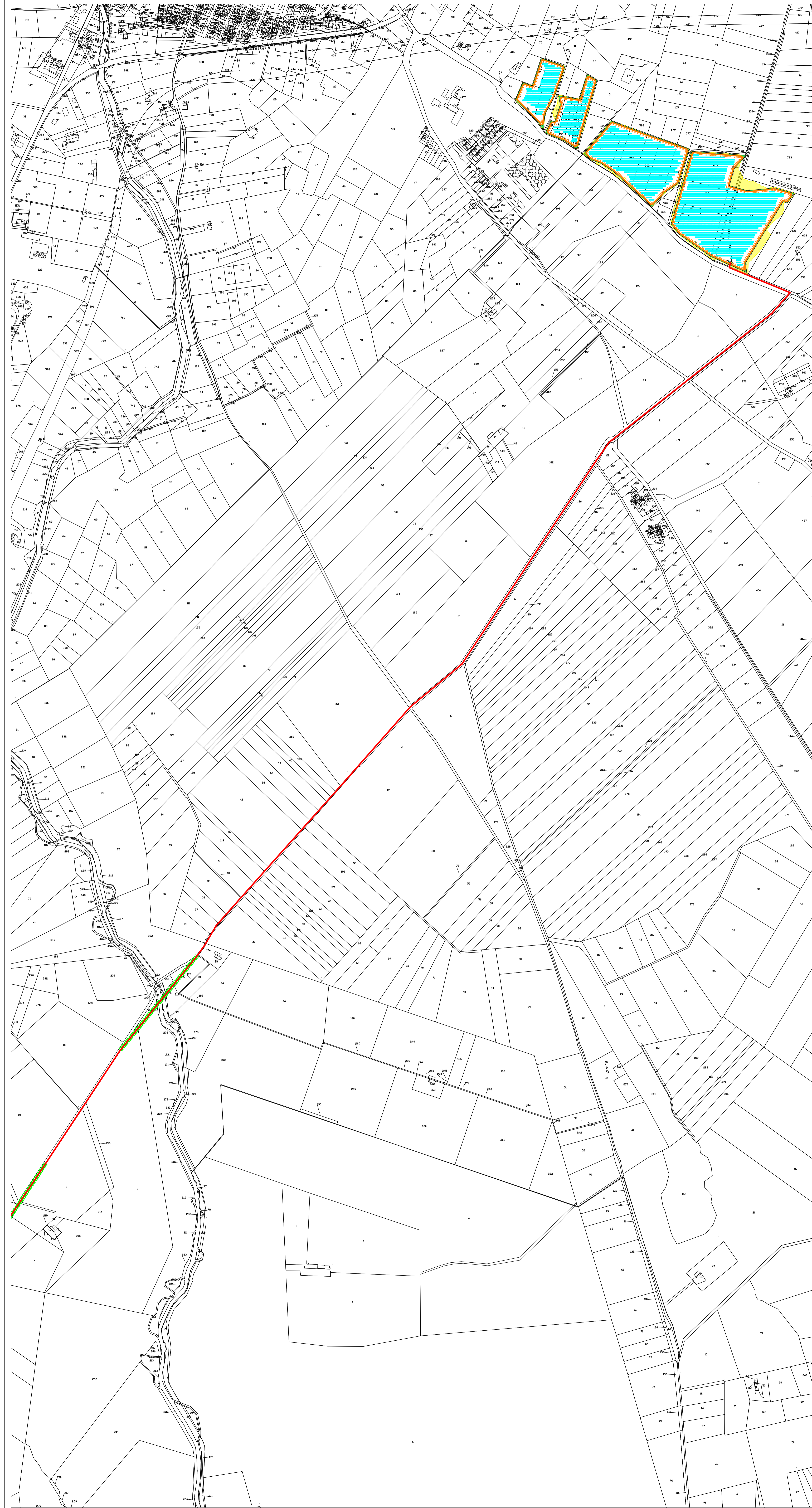

LEGENDA

- Recinzione perimetrale a maglia metallica
- Strada da realizzare
- Scarpata
- Siepe Perimetrale di mitigazione visiva
- Elettrdotto dorsale esterno interrato MT 30kV - posa a trincea
- Elettrdotto dorsale esterno interrato AT 150kV - posa a trincea
- Elettrdotto interrato - posa mediante TOC
- Delimitazione confini comunali
- Strutture fisse ad interasse 7 metri
- Cabine di campo
- Cabina locale tecnico
- Cabina di raccolta

<p><b>AM ENERGY S.R.L.</b> Sede: via Tevere Sole, n. 128 - 71016 San Severo (FG) Pec: amenergy@pec.it P.iva: 04534150719</p>	<p><b>PLAN A ENERGY S.R.L.</b> Sede: Via Carovra n. 104 - 40026 Imola BO Pec: planenergy@pec.it C.F. e P.IVA: 0353841056</p>				
<p><b>STUDIO INGEGNERIA ELETTRICA</b> MEZZINA G. Ing. Antonio Via T. Sola 128/130 San Severo (FG) Tel. 0862 238772 Fax. 0862 243651 E-Mail: mezzinag@tiscali.it Ordine degli Ingegneri della Provincia di Foggia mat. n. 1904</p>	<p><b>Università di Foggia</b> Dipartimento di Scienze Agrarie, Alimentari, Risorse Naturali e Agroalimentari (DARNE) Sede: via Ardeata, 80/81 Foggia 71122 P.iva: 03016180717</p>				
<p><b>Dott. Biol. Leonardo Beccarisi</b> Via D'Enghien, 43 - 72013 Grottole (BE) tel. 050707895 E-Mail: beccarisi@beccarisi.it Ordine nazionale dei Biologi - Albo Sezionari mat. n. AA_067313</p>	<p><b>Dott.ssa Anastasia Agnoli</b> Via Armando (Dcc. 37) 72100 Lecce (LE) tel. 301510028 E-Mail: anastasiaagnoli@gmail.com</p>				
<p><b>Dott. Biol. Elisa Gatto</b> Via S. Sante, 22 - 72044 Grottole (BE) tel. 328423262 E-Mail: elisagatto@beccarisi.it Ordine nazionale dei Biologi - mat. n. AA_090001</p>	<p><b>Dott. Agr. Barbara Marinosci</b> via Pieve 15 - 72040 Altino (BE) tel. 329 302021 E-Mail: barbaramarinosci@gmail.com Ordine dei Dottori Agronomi e Forestali provincia di Lecce mat. n. 674</p>				
<p><b>Dott. Antonio Feola</b> Via Crotone n. 25 - 72040 Grottole (BE) tel. 329 255042 E-Mail: antoniofeola@gmail.com Ordine Nazionale dei Biologi mat. n. AA_047004</p>	<p><b>Arch. Gaetano Fornarelli</b> Via Francesco Crispi n. 11 - 71010 Lucera (FG) tel. 33578545 E-Mail: g.fornarelli@gmail.com Ordine degli Architetti della provincia di Lecce mat. n. 1739</p>				
<p><b>NOSTOI s.r.l.</b> <b>Dott.ssa Maria Grazia Liseno</b> Via S. Maria 10 - 72013 Grottole (BE) tel. 0874 381221 Fax. 0874 38094 E-Mail: mgliseno@nostoi.it Ordine degli Ingegneri di Foggia mat. n. 2100</p>	<p><b>Arch. Tommaso Monaco</b> Via S. Maria 10 - 72013 Grottole (BE) tel. 329 302021 E-Mail: tommaso.monaco@nostoi.it Ordine degli Ingegneri della provincia di Foggia mat. n. 2066</p>				
<p><b>STUDIO FALCONE</b> <b>Ing. Antonio Falcone</b> Tel. 0862 243071 Fax. 0862 243078 E-Mail: antonio.falcone@studiofalcone.it Ordine degli Ingegneri di Foggia mat. n. 2100</p>	<p><b>Geom. Matteo Occhiochiuso</b> Tel. 329 3015292 E-Mail: matteo.occhiochiuso@geogis.it Collegio dei Geometri e Geometri Laureati di Lucera mat. n. 101</p>				
<p><b>Dott. Nazario Di Lella</b> Tel. Fax 0862 991704 tel. 329 320902 E-Mail: gndi@diel.it Ordine regionale dei Geologi della Puglia mat. n. 345</p>					
<p><b>Progetto definitivo per la realizzazione di un impianto Fotovoltaico denominato "Apricena Industriale" da realizzarsi su aree industriali e cave nelle località "Podere Camilli - Tufara - San Giovanni - San Sabino", nel territorio comunale di Apricena (FG) per una potenza complessiva di 121,023 MWp e immissione di 96,300 MW, nonché delle opere connesse ed infrastrutture indispensabili alla costruzione e all'esercizio dell'impianto nei comuni di Apricena (FG) e San Severo (FG)</b></p>					
<p>AUTORITÀ PROCEDENTE V.L.A. <b>MINISTERO DELL'AMBIENTE E DELLA SICUREZZA ENERGETICA</b> AUTORITÀ PROCEDENTE A.U. <b>REGIONE PUGLIA</b></p>					
<p>Origin: <b>P7MWN25_ElaboratoGrafico_05.2.pdf</b></p>					
<p>Planimetria generale dell'impianto su catastale - Quadro D05.2</p>					
00	Novembre 2022	Progetto definitivo	Arch. M. De Civita	Ing. A. Mazza	AM ENERGY S.R.L.
Rev.	Data	Oggetto della revisione	Elaborazione	Verifica	Approvazione
Scala: 1:4.000					
Formato: A0		Codice Pratica: <b>P7MWN25</b>			