

Inquadratura su Planimetria Catastale - Quadro D05.4 - scala 1:4.000

Planimetria chiave su IGM - scala 1:50.000

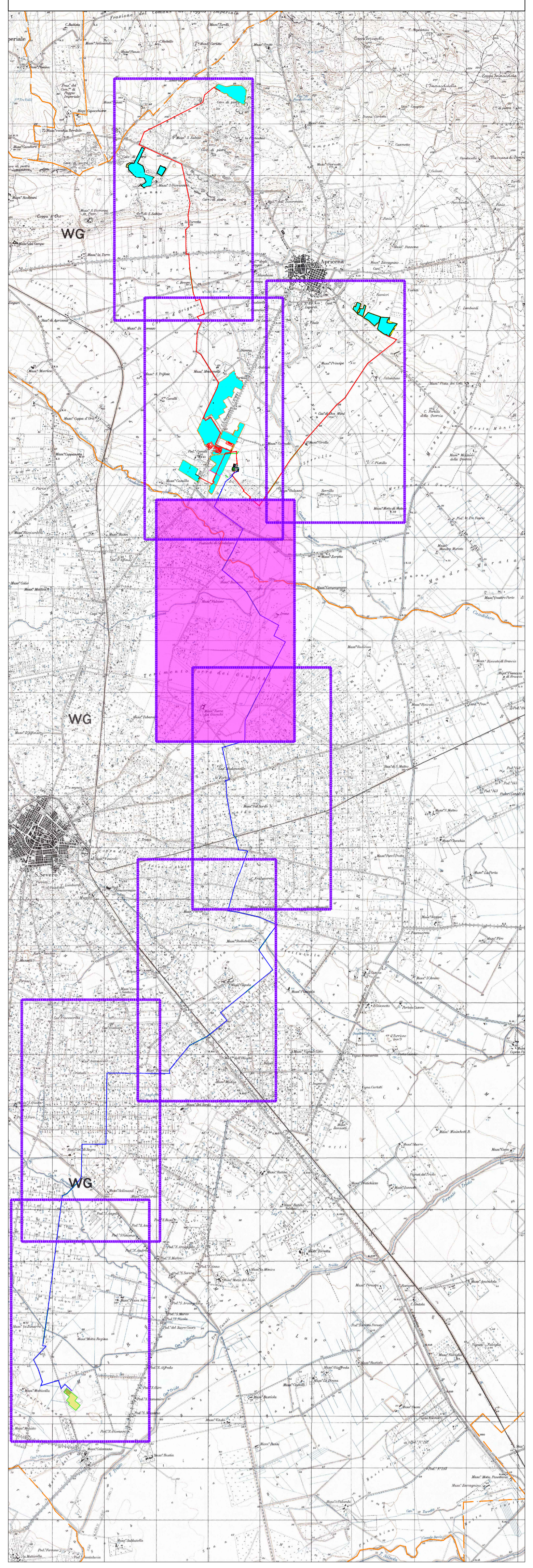
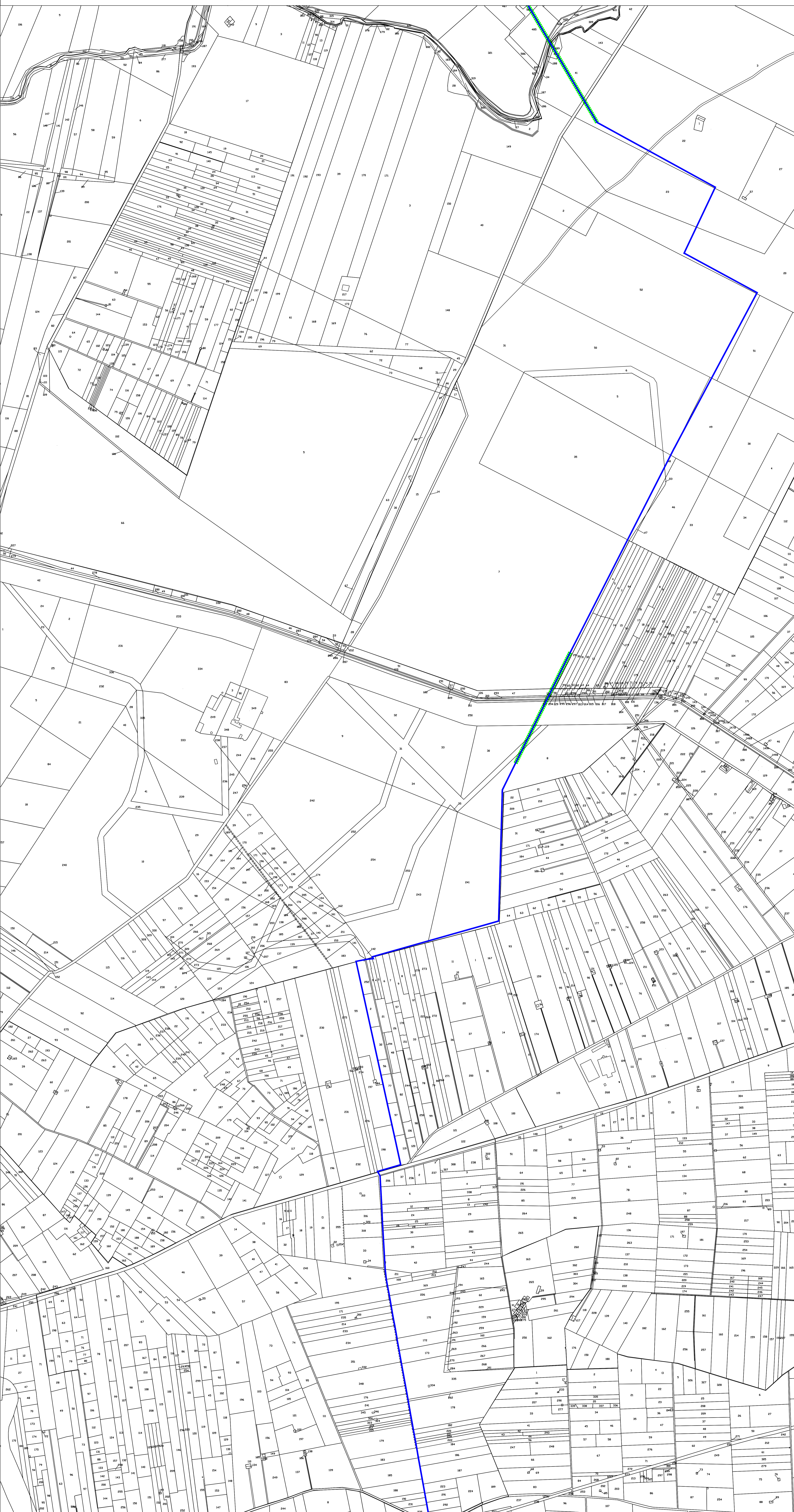

LEGENDA

	Recinzione perimetrale a maglia metallica
	Strada da realizzare
	Scarpata
	Siepe Perimetrale di mitigazione visiva
	Elettrodotto dorsale esterno interrato MT 30kV - posa a trincea
	Elettrodotto dorsale esterno interrato AT 110kV - posa a trincea
	Elettrodotto interrato - posa mediante TOC
	Delimitazione confini comunali
	Strutture fisse ad interasse 7 metri
	Cabine di campo
	Cabina locale tecnico
	Cabina di raccolta

REGIONE PUGLIA

COMUNE DI APRICENA

PROVINCIA DI FOGGIA

COMUNE DI SAN SEVERO

PLAN A ENERGY S.R.L.
Sede: Via Carovà n. 104 - 71035 Inda (BG)
Pec: plan.a@univas.it
C.F. e P.IVA: 0353841056

<p>AM ENERGY S.R.L.* Sede: via Tevere Sole, n. 128 - 71016 San Severo (FG) Pec: amenergy@univas.it P.IVA: 04394150719</p>	<p>STUDIO INGEGNERIA ELETTRICA MEZZA G.M. Ing. Antonio Via S. Sisto, 120 - 71030 San Severo (FG) Tel. 0882 238727 - Fax 0882 243561 E-Mail: ingmezza@univas.it Ordine Nazionale dei Biologi mat. n. AA_087313</p>	<p>Università di Foggia Dipartimento di Scienze Agrarie, Alimentari, Risorse Naturali e Agroforestali (DARNE) Sede: Via Aronne, 86951 Foggia 71122 P.IVA: 0301610717</p>	<p>Dott.ssa Anastasia Agnoli Via Armando, 202 - 37139 Lucca (LE) Tel. 351510028 E-Mail: anastasia.agnoli@gmail.com</p>
<p>Dott. Biol. Leonardo Beccarisi Via D'Enghien, 43 - 71019 Grotte (LE) Tel. 320070869 E-Mail: lbeccarisi@gmail.com Ordine Nazionale dei Biologi mat. n. AA_087313</p>	<p>Dott. Biol. Elisa Gatto Via S. Sisto, 22 - 71044 Grotte (LE) Tel. 338424262 E-Mail: elisa.gatto@gmail.com Ordine Nazionale dei Biologi mat. n. AA_087001</p>	<p>Dott. Agr. Barnaba Marinucci Via Poale, 15 - 71040 Altilia (LE) Tel. 339 302021 E-Mail: barnabamarinucci@gmail.com Ordine dei Dottori Agronomi e Forestali provincia di Lecce mat. n. 674</p>	<p>Arch. Gaetano Fornarelli Via Francesco Crispi - 71100 Lucera (LE) Tel. 33578545 E-Mail: gaetanofornarelli@gmail.com Ordine degli Architetti della provincia di Lecce mat. n. 1739</p>
<p>Dott. Antonio Feola Via Ciriaco De Vito - 71040 Altilia (LE) Tel. 338 255042 E-Mail: antoniofeola@gmail.com Ordine Nazionale dei Biologi mat. n. AA_047004</p>	<p>Dott.ssa Maria Grazia Liseno Via S. Sisto, 120 - 71030 San Severo (FG) Tel. 0882 238727 - Fax 0882 243561 E-Mail: ingliseno@univas.it Ordine Nazionale dei Biologi mat. n. AA_087313</p>	<p>Ing. Tommaso Monaco Via Poale, 15 - 71040 Altilia (LE) Tel. 339 302021 E-Mail: tommasomonaco@univas.it Ordine degli Ingegneri della provincia di Foggia mat. n. 2066</p>	<p>Geom. Matteo Occhiochiuso Via S. Sisto, 120 - 71030 San Severo (FG) E-Mail: matteo.occhiochiuso@univas.it Collegio dei Geometri e Geometri Laureati di Lucera mat. n. 1101</p>
<p>STUDIO FALCONE Ingegneria Ing. Antonio Falcone Via S. Sisto, 120 - 71030 San Severo (FG) Tel. 0882 238727 - Fax 0882 243561 E-Mail: antonio.falcone@univas.it Ordine Nazionale dei Biologi mat. n. AA_087313</p>	<p>Dott. Nazario Di Lella Via S. Sisto, 120 - 71030 San Severo (FG) Tel. 0882 238727 - Fax 0882 243561 E-Mail: nazario.dilella@gmail.com Ordine Nazionale dei Biologi mat. n. 345</p>	<p>Progetto definitivo per la realizzazione di un impianto Fotovoltaico denominato "Apricena Industriale" da realizzarsi su aree industriali e cave nelle località "Podere Camilli - Tufara - San Giovanni - San Sabino", nel territorio comunale di Apricena (FG) per una potenza complessiva di 121,023 MWp e immissione di 96,300 MW, nonché delle opere connesse ed infrastrutture indispensabili alla costruzione e all'esercizio dell'impianto nei comuni di Apricena (FG) e San Severo (FG)</p>	

AUTORITÀ PROCEDENTE V.L.A. - MINISTERO DELL'AMBIENTE E DELLA SICUREZZA ENERGETICA - AUTORITÀ PROCEDENTE A.U. - REGIONE PUGLIA

Progettazione: P7MWN25_ElaboratoGrafico_05.4.pdf
 Descrizione: Planimetria generale dell'impianto su catastale - Quadro D05.4

00	Novembre 2022	Progetto definitivo	Aut. M. De Chelis	Ing. A. Mazza	AM ENERGY S.R.L.
Rev.	Data	Oggetto della revisione	Elaborazione	Verifica	Approvazione

Scala: 1:4.000
 Formato: A0
 Codice Pratica: P7MWN25