

Inquadratura su Planimetria Catastale - Quadro D05.7 - scala 1:4.000

Planimetria chiave su IGM - scala 1:50.000

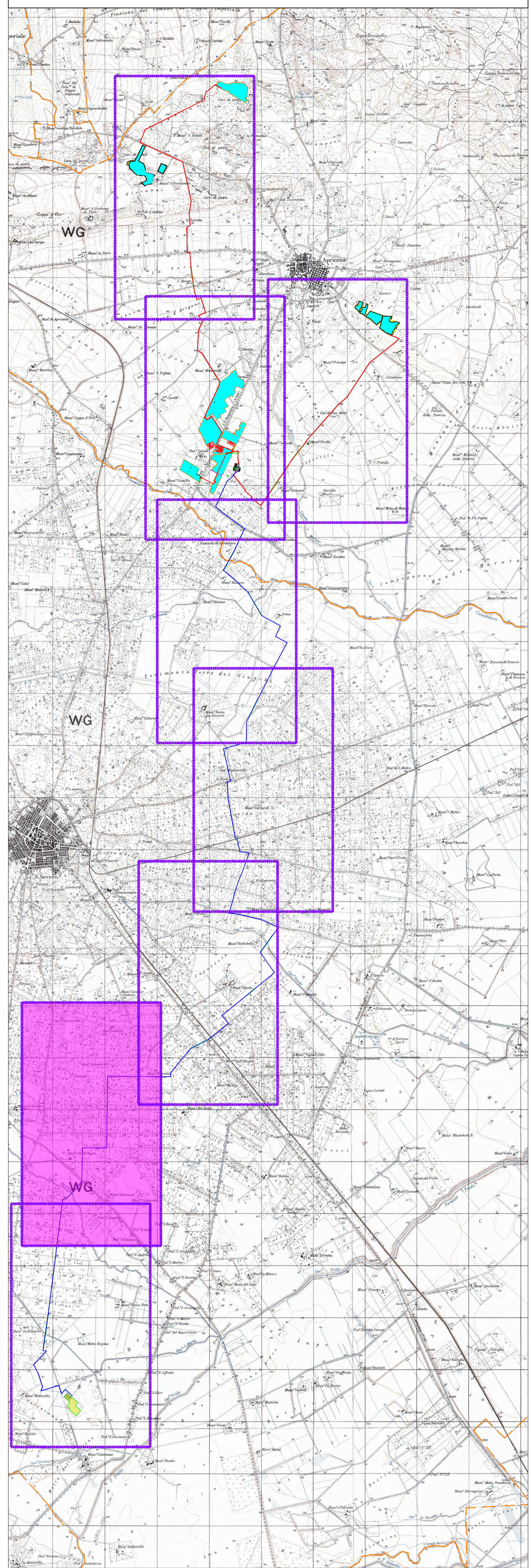
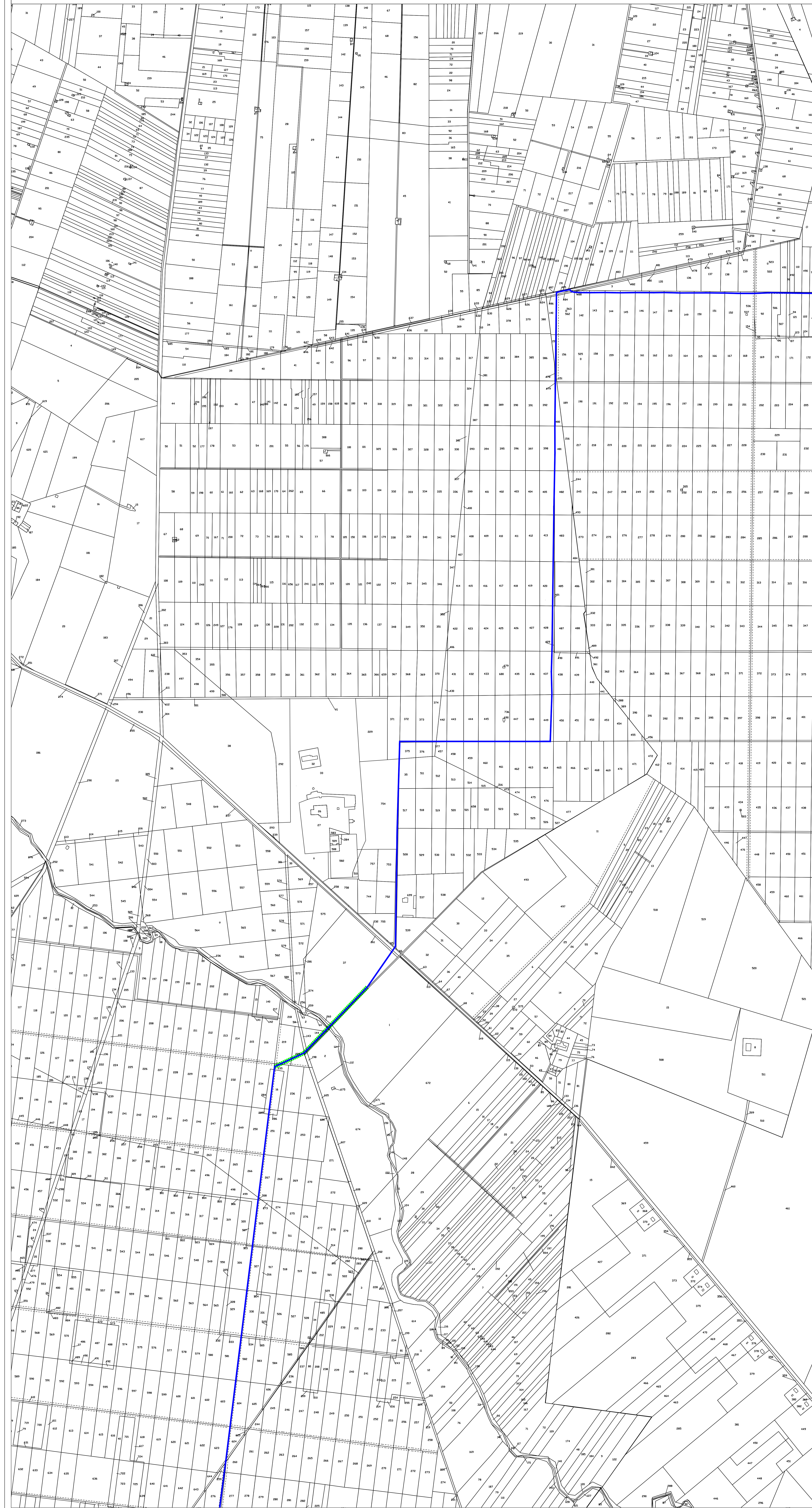

LEGENDA

- Recinzione perimetrale a maglia metallica
- Strada da realizzare
- Scarpaia
- Siepe Perimetrale di mitigazione visiva
- Elettrdotto dorsale esterno interrato MT 30kV - posa a trincea
- Elettrdotto dorsale esterno interrato AT 150kV - posa a trincea
- Elettrdotto interrato - posa mediante TOC
- Delimitazione confini comunali
- Strutture fisse ad interasse 7 metri
- Cabine di campo
- Cabina locale tecnico
- Cabina di raccolta

<p>AM ENERGY S.R.L. Sede: via Tiboro Sola, n. 128 - 71016 San Severo (FG) Pec: amenergy@pec.it P.iva: 04394150719</p>	<p>PLAN A ENERGY S.R.L. Sede: Via Carovra n. 104 - 40026 Imola BO Pec: planenergy@pec.it C.F. & P.IVA: 0333841056</p>				
<p>STUDIO INGEGNERIA ELETTRICA MEZZANA G. Ing. Antonio Via T. Sola 128/130 San Severo (FG) Tel. 0882 238772 / Fax 0882 243651 E-Mail: mezzanag@tiscali.it Ordine nazionale dei Biologi mat. n. AA_067313</p>	<p>Università di Foggia Dipartimento di Scienze Agrarie, Alimentari, Risorse Naturali e Agroforestali (DARNE) Sede: Via Arancio 809/1 Foggia 71122 P.iva: 0301610717</p>				
<p>Dott. Biol. Leonardo Beccarisi Via D'Enghien, 43 - 71013 Gargano (FG) tel. 320070869 E-Mail: beccarisi@tiscali.it Ordine nazionale dei Biologi mat. n. AA_067313</p>	<p>Dott.ssa Anastasia Agnoli Via Armando Diaz, 37 - 71010 Lecco (LE) tel. 301510029 E-Mail: anastasia.agnoli@gmail.com</p>				
<p>Dott. Biol. Elisa Gatto Via S. Sisto, 22 - 71044 Gargano (FG) tel. 338423262 E-Mail: gattoelisa@gmail.com Ordine nazionale dei Biologi mat. n. AA_067001</p>	<p>Dott. Agr. Barnaba Marinosci Via P. Sisto, 15 - 71040 Aliphe (FG) tel. 339 300201 E-Mail: barnabamarinosci@gmail.com Ordine dei Dottori Agronomi e Forestali provincia di Lecce mat. n. 674</p>				
<p>Dott. Antonio Feola Via Carovra n. 104 - 40026 Imola (BO) tel. 339 255242 E-Mail: feolaantonio@gmail.com Ordine nazionale dei Biologi mat. n. AA_047004</p>	<p>Arch. Gaetano Fornarelli Via P. Sisto, 15 - 71040 Aliphe (FG) tel. 339 255242 E-Mail: fornarelli@tiscali.it Ordine degli Architetti della provincia di Lecce mat. n. 1739</p>				
<p>NOSTOI s.r.l. Dott.ssa Maria Grazia Liseno Via S. Sisto, 15 - 71040 Aliphe (FG) Tel. 339 255242 / Fax 0882 243651 E-Mail: mgliseno@nostoi.it Ordine nazionale dei Biologi mat. n. 1666</p>	<p>Ing. Tommaso Monaco Via P. Sisto, 15 - 71040 Aliphe (FG) tel. 339 255242 E-Mail: monaco@nostoi.it Ordine degli Ingegneri della provincia di Foggia mat. n. 2066</p>				
<p>STUDIO FALCONE Ing. Antonio Falcone Via S. Sisto, 15 - 71040 Aliphe (FG) Tel. 339 255242 / Fax 0882 243651 E-Mail: antonio.falcone@studiofalcone.it Ordine nazionale dei Biologi mat. n. 1200</p>	<p>Geom. Matteo Occhiochiuso Via S. Sisto, 15 - 71040 Aliphe (FG) tel. 339 255242 E-Mail: occhiochiuso@studiofalcone.it Collegio dei Geometri e Geometri Laureati di Lecce mat. n. 1101</p>				
<p>Dott. Nazario Di Lella Via S. Sisto, 15 - 71040 Aliphe (FG) tel. 339 255242 E-Mail: di.lella@studiofalcone.it Ordine nazionale dei Biologi mat. n. 345</p>					
<p>Progetto definitivo per la realizzazione di un impianto Fotovoltaico denominato "Apricena Industriale" da realizzarsi su aree industriali e cave nelle località "Podere Camilli - Tufara - San Giovanni - San Sabino", nel territorio comunale di Apricena (FG) per una potenza complessiva di 121,023 MWp e installazione di 96.300 MW, nonché delle opere connesse ed infrastrutture indispensabili alla costruzione e all'esercizio dell'impianto nei comuni di Apricena (FG) e San Severo (FG)</p>					
<p>AUTORITÀ PROCEDENTE V.L.A. MINISTERO DELL'AMBIENTE E DELLA SICUREZZA ENERGETICA AUTORITÀ PROCEDENTE A.U. REGIONE PUGLIA</p>					
<p>Elaborato: P7MWN25_Elaborato_Grafico_05.7.pdf Planimetria generale dell'impianto su catastale - Quadro D05.7</p>					
00	Novembre 2022	Progetto definitivo	Aut.M. De Chellis	Ing. A. Mazza	AM ENERGY S.R.L.
Rev.	Data	Oggetto della revisione	Elaborazione	Verifica	Approvazione
Scala: 1:4.000		Formato: A0			