

Inquadramento su Planimetria Catastale - Quadro D05.8 - scala 1:4.000

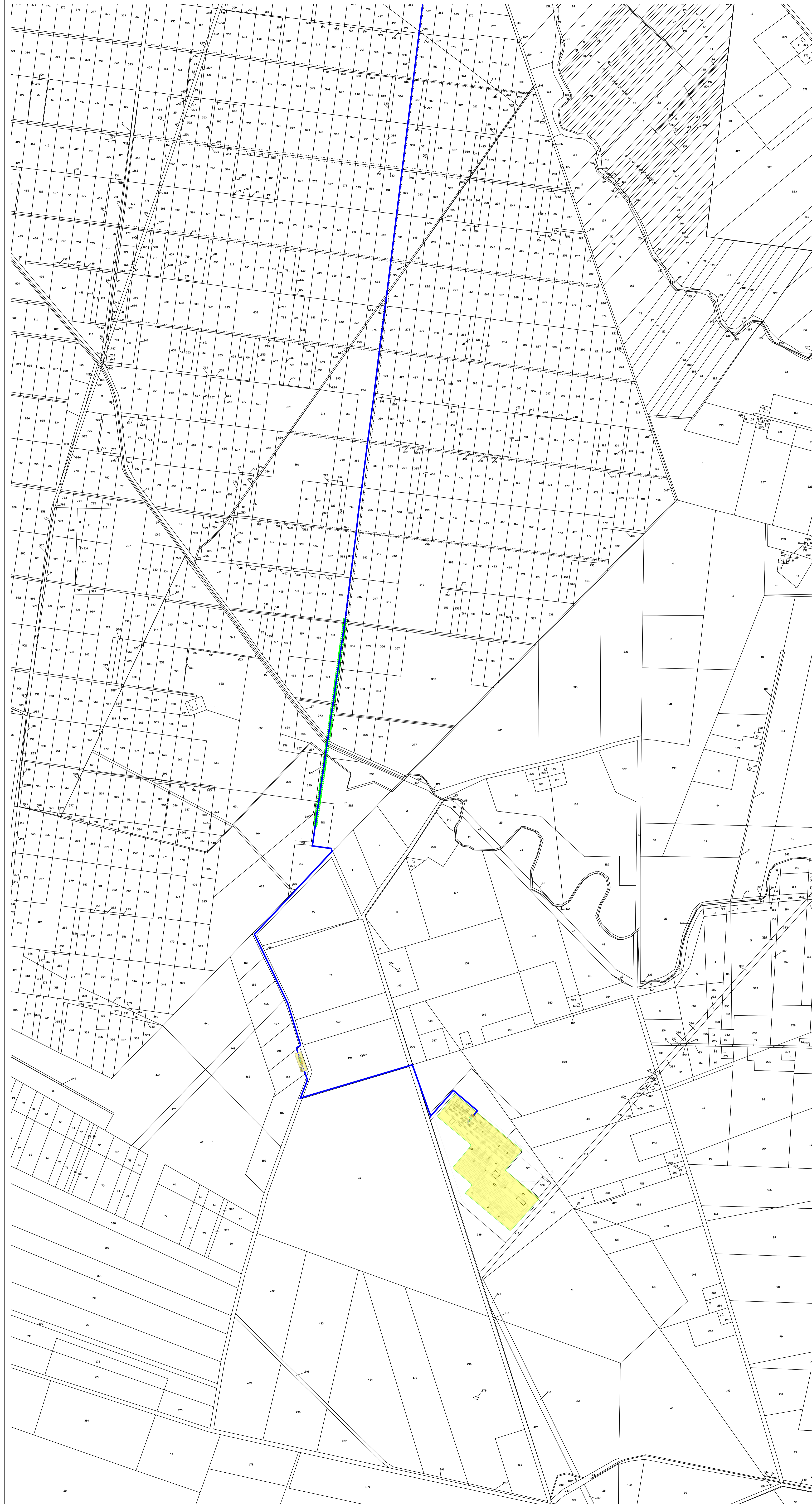

Planimetria chiave su IGM - scala 1:50.000

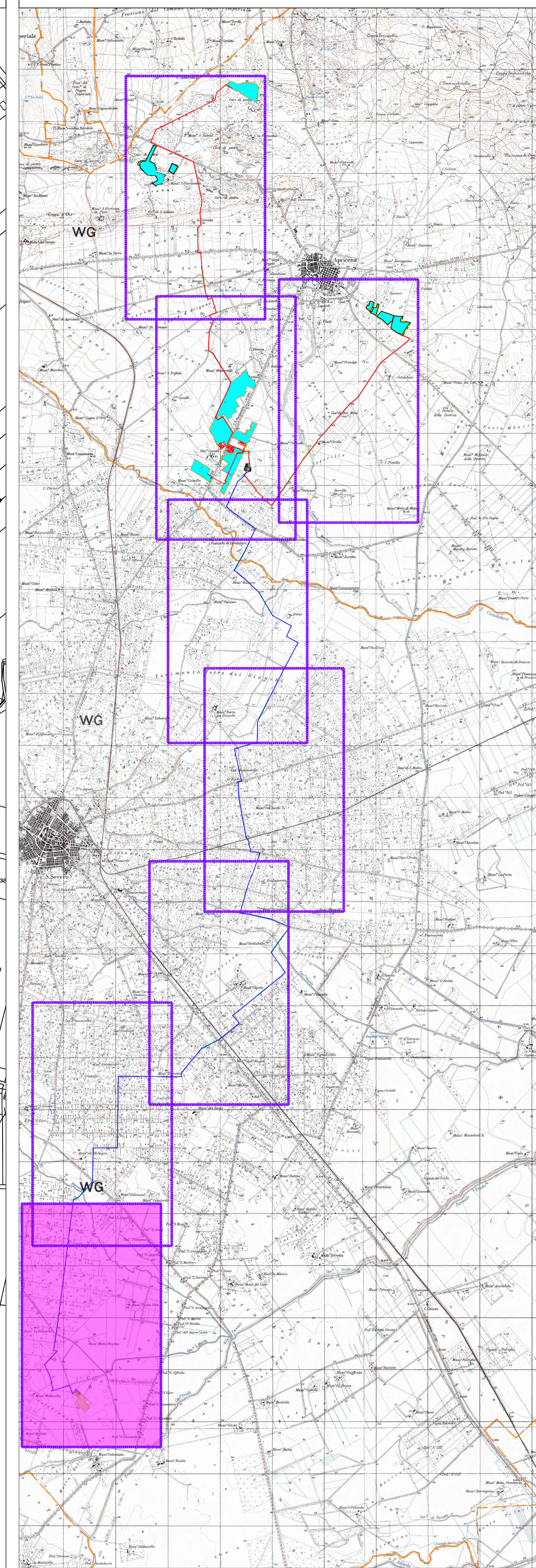

LEGENDA

- Recinzione perimetrale a maglia metallica
- Strada da realizzare
- Scarpata
- Siepe Perimetrale di mitigazione visiva
- Elettrdotto dorsale esterno interrato MT 30kV - posa a trincea
- Elettrdotto dorsale esterno interrato AT 150kV - posa a trincea
- Elettrdotto interrato - posa mediante TOC
- SETTERNA
- Delimitazione confini comunali
- Strutture fisse ad interasse 7 metri
- Cabine di campo
- Cabina locale tecnico
- Cabina di raccolta

<p>AM ENERGY S.R.L. Sede: via Tevere Sole, n. 128 - 71016 San Severo (FG) Pec: amenergysrl@pec.it P.iva: 04394150719</p>	<p>PLAN A ENERGY S.R.L. Sede: Via Carovra n. 104 - 40026 Imola BO Pec: planenergysrl@pec.it C.F. & P.IVA: 0333841056</p>
<p>STUDIO INGEGNERIA ELETTRICA MEZZINA G. & C. Via T. Sorelli 128 - 71016 San Severo (FG) Tel. 0882 238772 / Fax. 0882 243651 e-mail: info@mezzinagc.it Ordine degli Ingegneri della Provincia di Foggia mat. n. 1904</p>	<p>Università di Foggia Dipartimento di Scienze Agrarie, Alimentari, Risorse Naturali e Agroforestali (DARNE) Sede: via Andrea Costantini 8091 Foggia 71122 P.iva: 0301910717</p>
<p>Dott. Biol. Leonardo Beccarisi Via D'Enghien, 43 - 72013 Grottole (BE) tel. 0573/89696 E-Mail: leonardo.beccarisi@gmail.com Ordine nazionale dei Biologi - Albo Subordine mat. n. AA_067313</p>	<p>Dott.ssa Anastasia Agnoli Via Armando Diaz, 37 - 73100 Lecce (LE) tel. 0832/90229 E-Mail: anastasia.agnoli@gmail.com</p>
<p>Dott. Biol. Elisa Gatto Via S. Sante, 22 - 72044 Grottole (BE) tel. 0573/432326 E-Mail: elisagatto@gmail.com Ordine nazionale dei Biologi mat. n. AA_090021</p>	<p>Dott. Agr. Barnaba Marinosci via P. S. 15 - 73100 Lecce (LE) tel. 0832/302021 E-Mail: barnabamarinosci@gmail.com Ordine dei Dottori Agronomi e Forestali provincia di Lecce mat. n. 674</p>
<p>Dott. Antonio Feola Via C. Galvani n. 25 - 04010 Rocca della Chiusella (SA) tel. 082/255042 E-Mail: antoniofeola@gmail.com Ordine Nazionale dei Biologi mat. n. AA_047004</p>	<p>Arch. Gaetano Forearelli Via Francesco Craxi n. 11 - 71100 Lucera (FG) tel. 0877/85845 E-Mail: gforearelli@gmail.com Ordine degli Architetti della provincia di Lucera mat. n. 1739</p>
<p>NOSTOI s.r.l. Dott.ssa Maria Grazia Liseno Via S. Maria Maddalena n. 10 - 71013 San Severo (FG) Tel. 0882/238772 / Fax. 0882/243651 E-Mail: mgliseno@nostoi.it Ordine degli Ingegneri della Provincia di Foggia mat. n. 2100</p>	<p>Ing. Tommaso Monaco Via. 0862/238551 / Fax. 0862/260485 E-Mail: ing.tommaso.monaco@ing.it Ordine degli Ingegneri della provincia di Foggia mat. n. 2066</p>
<p>STUDIO FALCONE Ing. Antonio Falcone Tel. 0882/240011 / Fax. 0882/240078 E-Mail: antonio.falcone@studiofalcone.it Ordine degli Ingegneri della Provincia di Foggia mat. n. 2100</p>	<p>Geom. Matteo Occhiochiuso Tel. 083/591529 E-Mail: matteo.occhiochiuso@ing.it Collegio dei Geometri e Geometri Laureati di Lucera mat. n. 1101</p>
<p>Dott. Nazario Di Lella Via. 0882/591104 / tel. 328/320902 E-Mail: gndi@ing.it Ordine regionale dei Geologi della Puglia mat. n. 345</p>	
<p>Progetto definitivo per la realizzazione di un impianto Fotovoltaico denominato "Apricena Industriale" da realizzarsi su aree industriali e cave nelle località "Podere Camilli - Tufara - San Giovanni - San Sabino", nel territorio comunale di Apricena (FG) per una potenza complessiva di 121,023 MWp e immissione di 96,300 MW, nonché delle opere connesse ed infrastrutture indispensabili alla costruzione e all'esercizio dell'impianto nei comuni di Apricena (FG) e San Severo (FG)</p>	
<p>AUTORIZZAZIONE PROCEDENTE V.L.A. - MINISTERO DELL'AMBIENTE E DELLA SICUREZZA ENERGETICA - AUTORIZZAZIONE PROCEDENTE A.U. - REGIONE PUGLIA</p>	
<p>Disegnato: P7MANZAGROLABORATORIO - Elaborazione: P7MANZAGROLABORATORIO - Verifica: P7MANZAGROLABORATORIO - Approvazione: P7MANZAGROLABORATORIO</p>	
<p>00 Novembre 2022 Progetto definitivo Rev. Data Oggetto della revisione Scale: 1:4.000 Formato: A0 Codice Pratica: P7MWN25</p>	