Planimetria distribuzione elettrica MT dell' impianto su cartografia C.T.R. - scala 1:4.000

Area Cava Bianchi e Cava Milone Lombardi

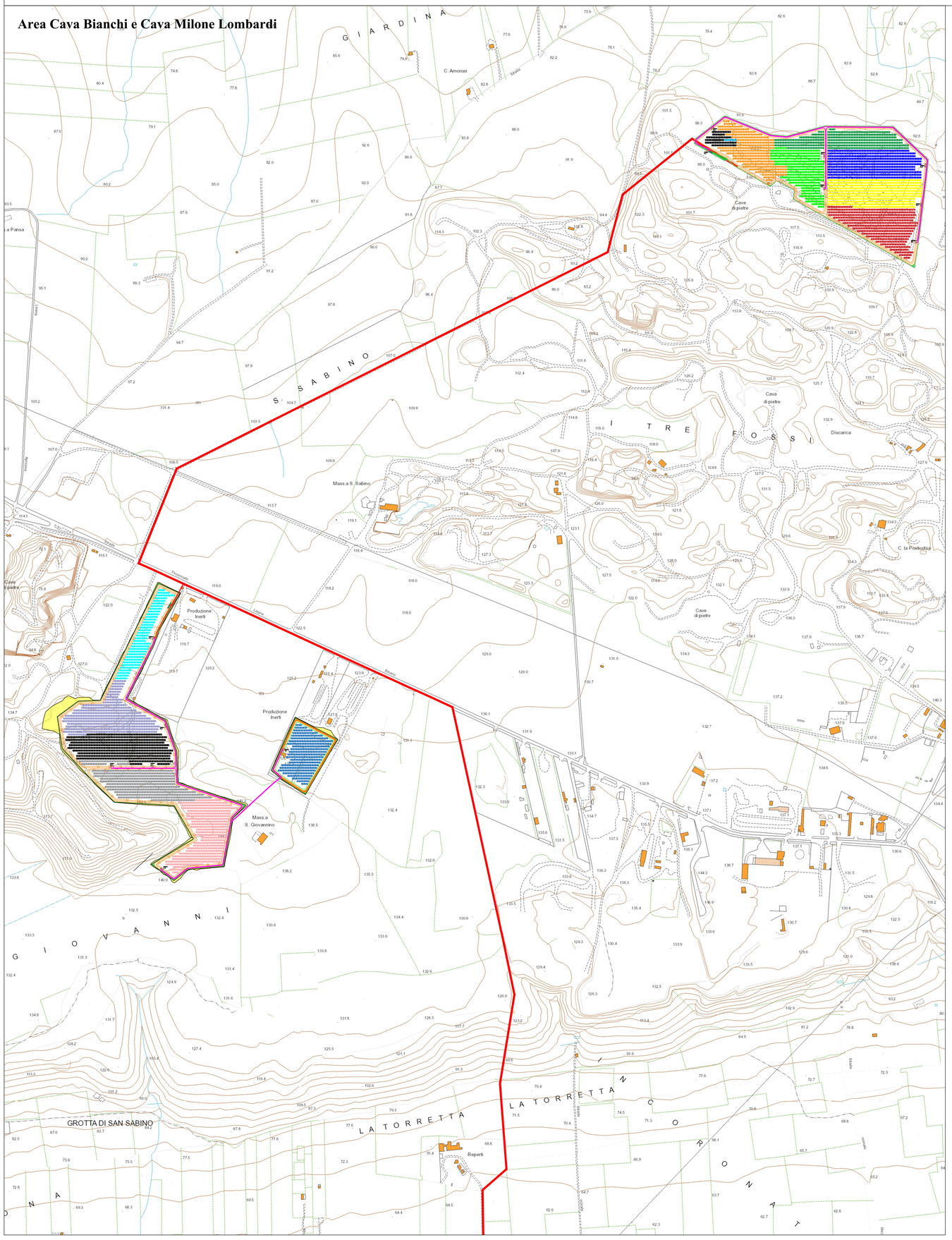

Area Cave Paglierino

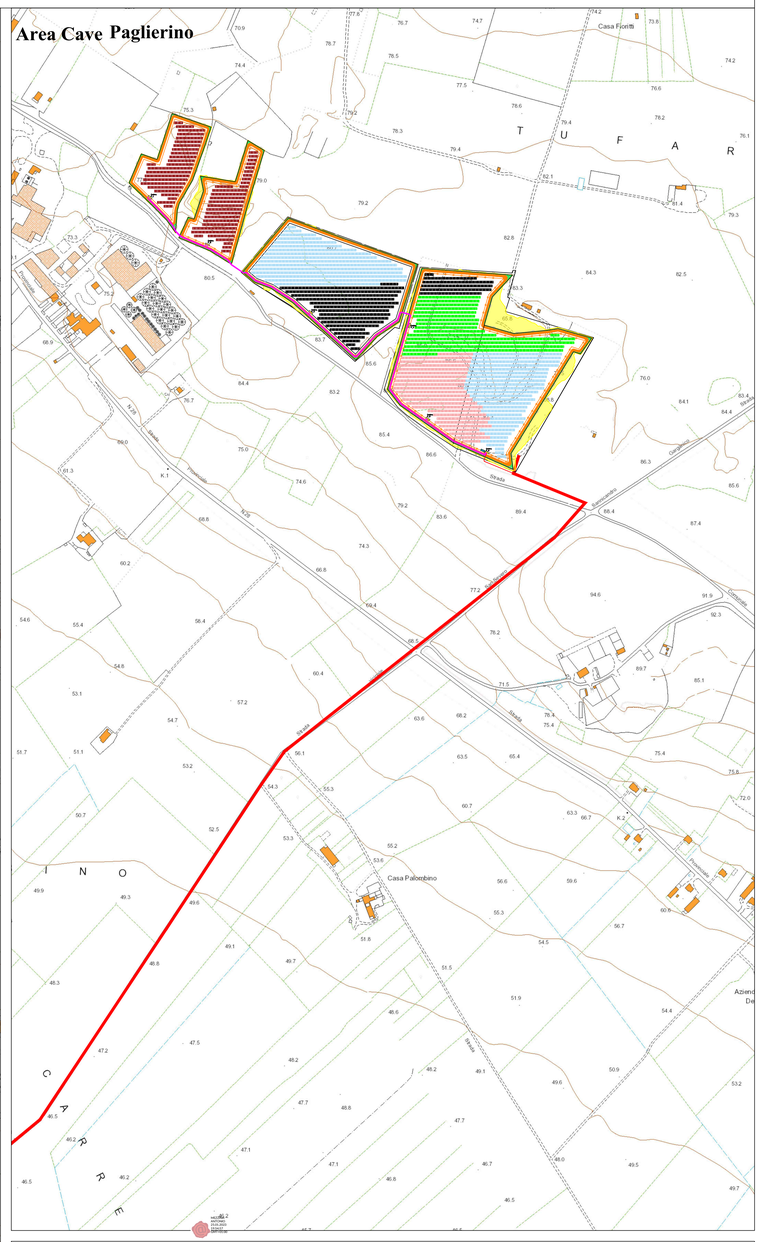

Stralcio Inquadramento generale su CTR- scala 1:50.000

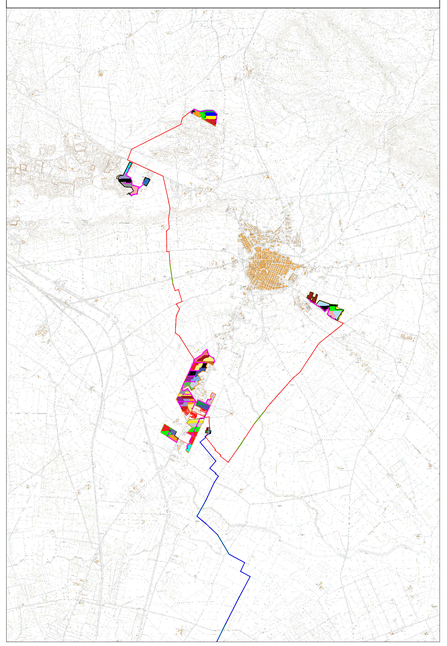

LEGENDA

- Recinzione perimetrale a maglia metallica
- Siepe perimetrale di mitigazione visiva
- Viabilità interna di servizio
- Strutture fisse con interasse a 7m
- Cabina di campo
- Cabina locale tecnico
- Cabina di raccolta
- Elettrodotto MT del sottocampo
- Elettrodotto dorsale esterno interrato MT 30kV - posa a trincea
- Elettrodotto dorsale esterno interrato AT 150kV - posa a trincea
- Posa elettrodotto mediante TOC

PARTICOLARI COSTRUTTIVI E SEZIONI DI SCAVO A TRINCEA SU TERRENO

LINEA MT

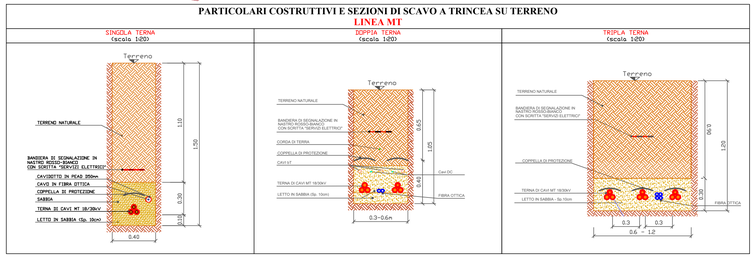

PARTICOLARI COSTRUTTIVI E SEZIONI DI SCAVO A TRINCEA SU PIANO STRADALE

LINEA MT

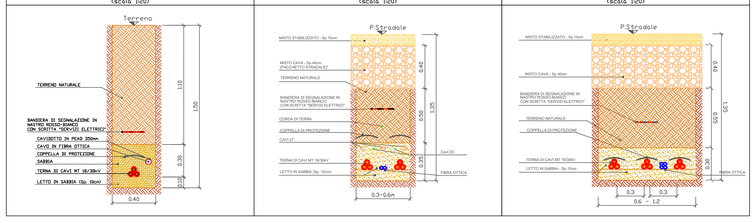

REGIONE PUGLIA — PROVINCIA di FOGGIA — COMUNE di APRICENA — COMUNE di SAN SEVERO

Soggetto Proponente: **AM ENERGY S.R.L. ***
Sede: via Tiberio Sella, n. 126 - 71016 San Severo (FG)
Pec: amenergysrl@pec.it
P.iva: 04304170719
* Società con socio unico, soggetta a direzione e coordinamento di PLAN A HOLDING S.R.L. p.iva 03693141206

Sviluppo e Progettazione: **PLAN A ENERGY S.R.L.**
IT IS GREEN ENERGY
Sede: Via Cavour n.104 - 40026 Imola BO
Pec: planaenergy@pec.it
C.F e P.IVA : 03930041204

Progettazione generale e progettazione elettrica: **STUDIO INGEGNERIA ELETTRICA**
MEZZINA dott. ing. Antonio
Via T. Sella 128 | 71016 San Severo (FG)
Tel. 0882 228072 | Fax 0882 243651
e-mail: info@studiomezzina.net
Ordine degli ingegneri della Provincia di Foggia matr. n 1604

Studio di progetto agronomico: **Dott. Biol. Leonardo Beccarisi**
Via D'Enghien, 43 - 73013 Galatina (LE)
cell. : 3200708895
E-Mail: beccarisi@gmail.com
Ordine nazionale dei Biologi Albo-Sezione matr. n. AA_067313

Studio naturalistico: **Dott. Biol. Elisa Gatto**
Via S. Santo, 22 | 73044 Galatone (LE)
cell. : 3283433025
E-Mail: dottelisagatto@gmail.com
Ordine nazionale dei Biologi matr.n. AA_090001

Studio faunistico: **Dott. Antonio Feola**
Via Civitella n°25 | 84060 Moio della Civitella (SA)
cell. : 3358726545
E-Mail: feolaindy@gmail.com
Ordine Nazionale dei Biologi matr. n. AA_047004

Studio archeologico: **NOSTOI s.r.l.**
Dott.ssa Maria Grazia Liseno
Tel. 0972.081259 | Fax 0972.83694
E-Mail: mgliseno@nostoiart.it
Elenco Nazionale Archeologi Fascia I matr n. 1646

Studi acustici: **STUDIO FALCONE Ingegneria**
Ing. Antonio Falcone
Tel. 0884 534378 | Fax. 0884 534378
E-Mail: antonio.falcone@studiofalcone.eu
Ordine degli Ingegneri di Foggia matr. n.2100

Studi idraulici e geologici: **Dott. Nazario Di Lella**
Tel./Fax 0882 991704 | cell. 328 3250902
E-Mail: geol.dilella@gmail.com
Ordine regionale dei Geologi della Puglia matr. n. 345

Studio Pedologico e Agronomico: **Università di Foggia**
Dipartimento di Scienze Agrarie, Alimenti, Risorse Naturali e Ingegneria (DAFNE)
Sede: via Arpinio Grancio,89/91 Foggia 71122
P.iva: 03261610717

Studio di impatto Acustico: **Dott.ssa Anastasia Agnoli**
Via Armando Diaz, 37 | 73100 Lecce (LE)
cell. : 3915150328
E-Mail: anastasia.agnoli989@gmail.com

Studi Geologici e Geotecnici: **Dott. Agr. Barnaba Marinosci**
via Pietà 19, 70040 Altiere (LE)
Cell. 329 3620201
E-Mail: barnabamarinosci@gmail.com
Ordine dei Dottori Agronomi e Forestali provincia di Lece matr. n 674

Responsabilità Ambientale e Paesaggistica: **Arch. Gaetano Fornarelli**
Via Fulcignano Casale 17 | 73100 Lecce (LE)
cell. : 338 2595262
E-Mail: forgael@gmail.com
Ordine degli Architetti della provincia di Lecce matr. n 1739

Coordinamento Sicurezza: **Ing. Tonmaso Monaco**
Tel. 0885.429693 | Fax 0885.090485
E-Mail: ing.tonmaso@studiotecnicomonaco.it
Ordine degli Ingegneri della provincia di Foggia matr. n. 2906

Consulenza topografica: **Geom. Matteo Occhiochiuso**
Tel. 328 5615292
E-Mail: matteo.occhiochiuso@virgilio.it
Collegio dei Circondariale Geometri e Geometri Laureati di Lucera matr. n. 1101

Progetto definitivo per la realizzazione di un impianto Fotovoltaico denominato "Apricena Industriale" da realizzarsi su aree industriali e cave nelle località "Podere Camilli - Tufara - San Giovanni - San Sabino", nel territorio comunale di Apricena (FG) per una potenza complessiva di 121,023 MWp e immissione di 96,300 MW, nonchè delle opere connesse ed infrastrutture indispensabili alla costruzione e all'esercizio dell'impianto nei comuni di Apricena (FG) e San Severo (FG)

AUTORITA' PROCEDENTE V.I.A. : MINISTERO DELL'AMBIENTE E DELLA SICUREZZA ENERGETICA

AUTORITA' PROCEDENTE A.U. : REGIONE PUGLIA

Oggetto: Nome Elaborato: P7MVN25 ElaboratoGrafico_06.1.pdf

Descrizione Elaborato: Planimetria distribuzione elettrica MT

Rev.	Data	Oggetto della revisione	Elaborazione	Verifica	Approvazione
00	Novembre 2022	Progetto definitivo	Arch. M. De Chellis	Ing. A. Mazzina	AM ENERGY S.R.L.

Scala: 1:4.000
Formato: A0
Codice Pratica: **P7MVN25**