

TERNA SpA  
SE 380/150 kV

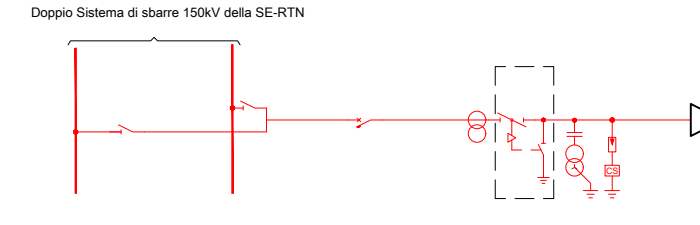

Stallo Arrivo Produttore a 150 kV presso la SE TERNA 380/150kV "San Severo"

Cavo AT ARE4H1H5E  
170kV  
3 x (1 x 1600 mm<sup>2</sup>)  
opera di connessione  
alla RTN  
L = 950 m

Cabina di sezionamento  
linea AT 150 kV

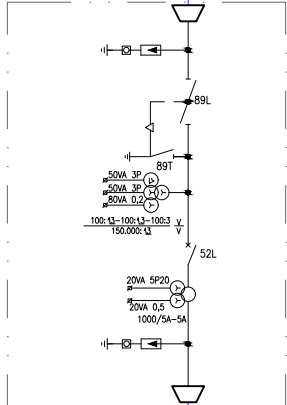

Cavo AT ARE4H1H5E  
170kV  
3 x (1 x 1600 mm<sup>2</sup>)  
L = 23.700 m

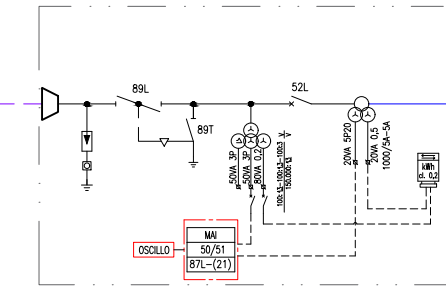

Stallo Partenza linea AT 150 kV per la  
condivisione di stallo

Al quadro MT della Società  
AM Energy Srl  
Codice Pratica 202001628

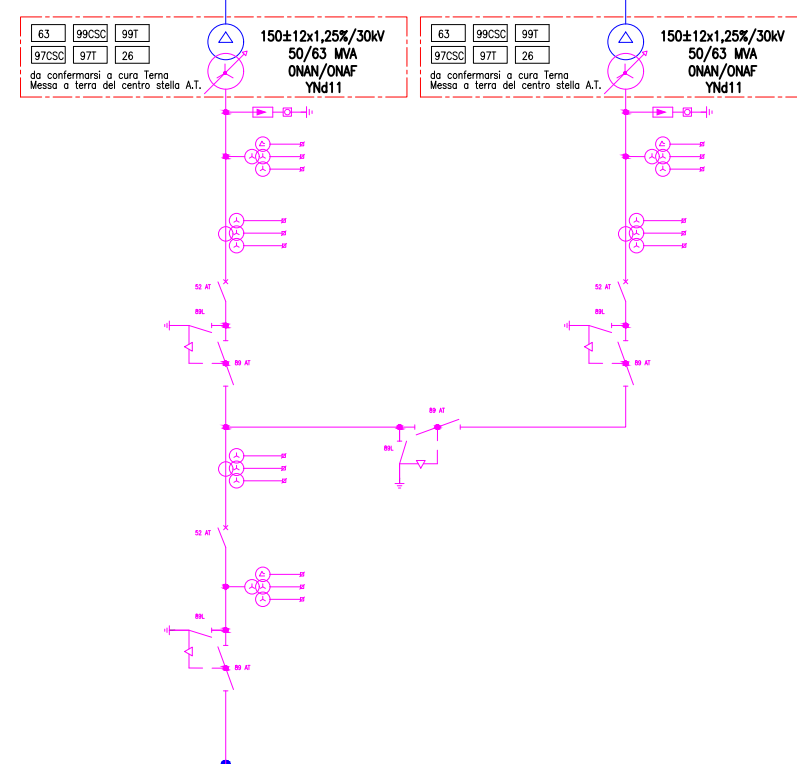

STALLO 1 Semplice sistema di sbarre AT 150 kV per la condivisione di stallo

Al quadro MT di altro produttore  
oggetto di autorizzazione

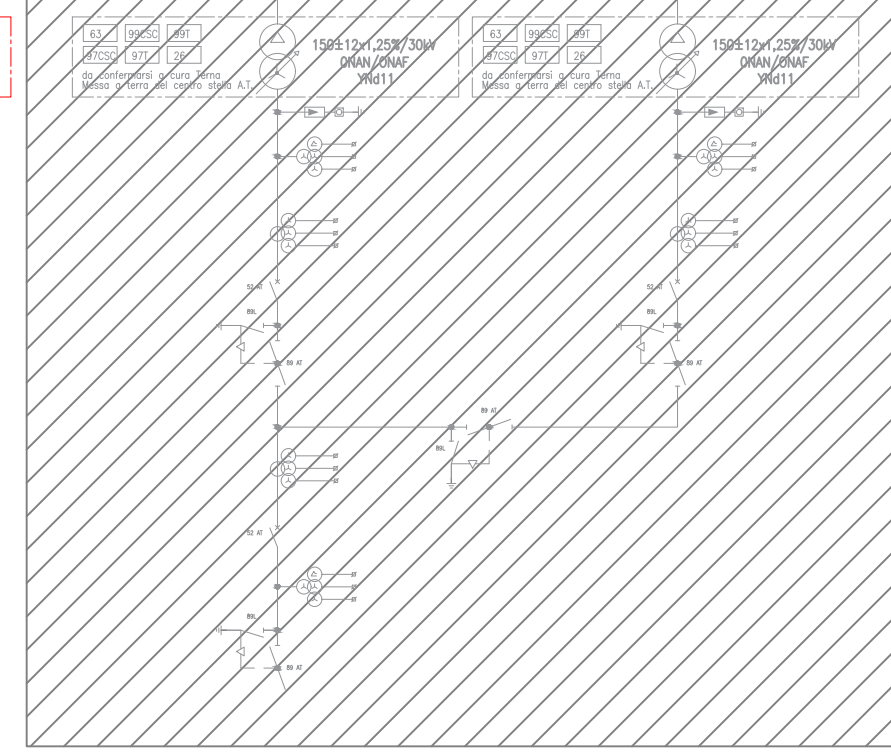

STALLO 2

Al quadro MT di altro produttore  
non oggetto di autorizzazione

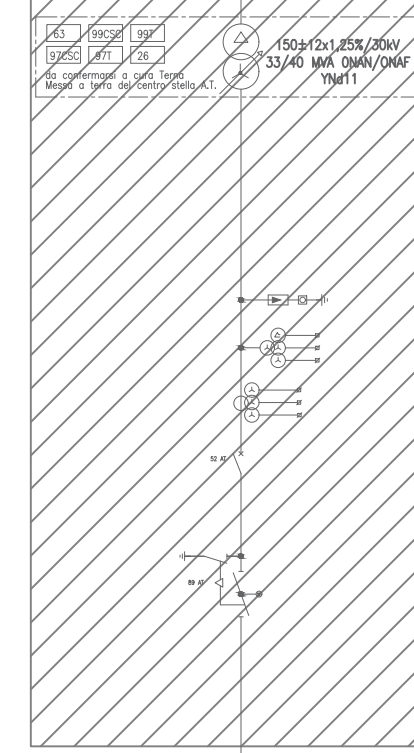

STALLO 3

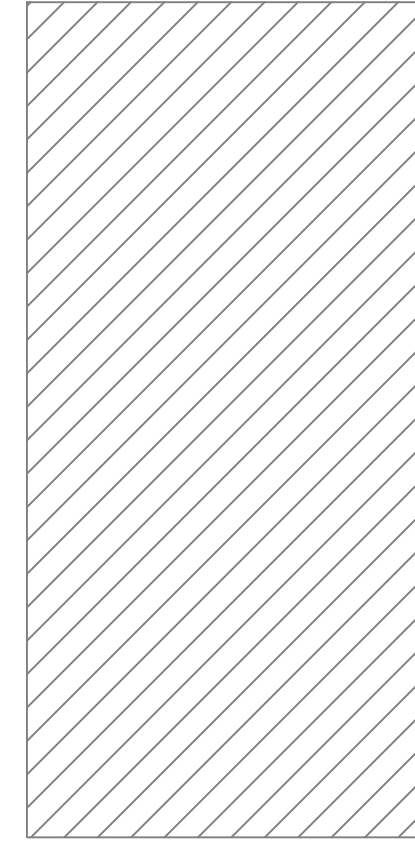

STALLO 4

SIMBOLO	DESCRIZIONE	SIMBOLO	DESCRIZIONE
	TRASFORMATORE VOLTMETRICO	63	PROTEZIONE DI SOVRAPRESSIONE DEL TRASFORMATORE
	SEZIONATORE A VUOTO	99CSC	PROTEZIONE MINIMO LIVELLO OLIO TRASFORMATORE (COMUTATORE SOTTO CARICO)
	TRASFORMATORE AMPERMETRICO	99T	PROTEZIONE MINIMO LIVELLO OLIO TRASFORMATORE (ATR)
	INTERRUTTORE	97CSC	RELE' A FLUSSO OLIO TRASFORMATORE (COMUTATORE SOTTO CARICO)
	SEZIONATORE DI TERRA	97T	RELE' BUCHHOLZ PER RILEVAMENTO SVILUPPO GAS NEL TRASFORMATORE
	SEZIONATORE ORIZZONTALE CON LAME DI TERRA	87L	PROTEZIONE DIFFERENZIALE LINEA
	GRUPPO DI MISURA ENERGIA (BIDIREZIONALE)	21	PROTEZIONE DISTANZIMETRICA
	RELE' DI MASSIMA CORRENTE	50/51	SCARICATORE DI SOVRATENSIONE



Società Proponente	<b>AM ENERGY S.R.L. *</b> Sede: via Tiberio Solis, n. 128 - 71016 San Severo (FG) Pec: amenergysrl@pec.it P.iva: 04304150719	Sviluppo e Coordinamento	<b>plan A ENERGY S.R.L.</b> Sede: Via Cavour n.104 40026 Imola BO Pec: planaenergy@pec.it C.F e P.IVA : 03930841204
Progettazione generale e progettazione esecutiva	<b>STUDIO INGEGNERIA ELETTRICA</b> MEZZINA dott. ing. Antonio Via T. Soils 128   71016 San Severo (FG) Tel. 0882.228072   Fax 0882.243651 e-mail: info@studiomezzina.net Ordine degli ingegneri della Provincia di Foggia matr. n. 1604	Supervisione scientifica e coordinamento piani culturali e morfologico	<b>Università di Foggia</b> Dipartimento di Scienze Agrarie, Alimenti, Risorse Naturali e Ingegneria (DAFNE) Sede: via Antonio Gramsci,89/91 Foggia 71122 P.iva: 03016180717
Studio e progetto vegetazionale	<b>Dott. Biol. Leonardo Beccarisi</b> Via D'Englhen, 43 - 73013 Galatina (LE) cell. 3209709895 E-Mail: beccarisil@gmail.com Ordine nazionale dei Biologi - Albo-Sezione matr. n. AA_067313	Studio di impatto ambientale	<b>Dott.ssa Anastasia Agnoli</b> Via Armando Diaz, 37   73100 Lecce (LE) cell. 3515100328 E-Mail: anastasia.agnoli989@gmail.com
Studio paesaggistico e di inserimento urbanistico	<b>Dott. Biol. Elisa Gatto</b> Via S. Santo, 22   73044 Galatone (LE) cell. 3283433525 E-Mail: dottelisagatto@gmail.com Ordine nazionale dei Biologi - matr.n. AA_090001	Studio paesaggistico e di inserimento urbanistico	<b>Dott. Agr. Barnaba Marinosci</b> via Pilella 19, 73040 Alliste (LE) Cell. 329 3620201 E-Mail: barnabamarinosci@gmail.com Ordine dei Dottori Agronomi e Forestali provincia di Lecce matr. n. 674
Studio fattibilità	<b>Dott. Antonio Feola</b> Via Civitella n°25   84060 Moio della Civitella (SA) cell. 338 2593262 E-Mail: feolantx@gmail.com Ordine Nazionale dei Biologi matr. n. AA_047004	Rappresentazioni fotografiche	<b>Arch. Gaetano Fornarelli</b> Via Fulcignano Casale 17   73100 Lecce (LE) cell. 3358758545 E-Mail: forgae@gmail.com Ordine degli Architetti della provincia di Lecce matr. n. 1739
Studio archeologico	<b>NOSTOI s.r.l.</b> <b>Dott.ssa Maria Grazia Liseno</b> Tel. 0972.081259   Fax 0972.83694 E-Mail: mgliseno@nostoisrl.it Elenco Nazionale Archeologo Fascia I matr n. 1646	Consulenza strutturale	<b>Ing. Tommaso Monaco</b> Tel. 0885.429850   Fax 0885.090485 E-Mail: ing.tommaso@studiotecnicononaco.it Ordine degli Ingegneri della provincia di Foggia matr. n. 2906
Studio anatomico	<b>STUDIO FALCONE</b> Ingegneria <b>Ing. Antonio Falcone</b> Tel. 0884.534378   Fax. 0884.534378 E-Mail: antonio.falcone@studiofalcone.eu Ordine degli Ingegneri di Foggia matr. n.2100	Consulenza topografica	<b>Geom. Matteo Occhiochiuso</b> Tel. 328 5615292 E-Mail: matteo.occhiochiuso@virgilio.it Collegio dei Circondariali Geometri e Geometri Laureati di Lucera matr. n. 1101
Studio idraulico e geotecnico	<b>Dott. Nazario Di Lella</b> Tel./Fax 0882.991704   cell. 328 3250902 E-Mail: geol.dilella@gmail.com Ordine regionale dei Geologi della Puglia matr. n. 345		

**Progetto definitivo per la realizzazione di un impianto Fotovoltaico denominato "Apricena Industriale" da realizzarsi su aree industriali e cave nelle località "Podere Camilli - Tufara - San Giovanni - San Sabino", nel territorio comunale di Apricena (FG) per una potenza complessiva di 121,023 MWp e immissione di 96,300 MW, nonchè delle opere connesse ed infrastrutture indispensabili alla costruzione e all'esercizio dell'impianto nei comuni di Apricena (FG) e San Severo (FG)**

AUTORITA' PROCEDENTE V.I.A. :		AUTORITA' PROCEDENTE A.U. :			
Oggetto:	P7MVN25_Tavola_10.pdf				
Nome Elaborato:	Schema Elettrico Unifilare lato MT-AT				
Descrizione Elaborato:	Schema Elettrico Unifilare lato MT-AT				
00	Novembre 2022	Progetto definitivo	Ing. M. Di Stefano	Ing. A. Mezzina	AM ENERGY S.R.L.
Rev.	Data	Oggetto della revisione	Elaborazione	Verifica	Approvazione
Scala:					
Formato:	Codice Pratica	<b>P7MVN25</b>			