

REGIONE PUGLIA PROVINCIA di FOGGIA

AM ENERGY S.R.L.  
Sede: via Teano Saba, n. 128 - 71016 San Severo (FG)  
Pec: amenergy@pec.it  
P.Fax: 084394150719

PLAN A ENERGY S.R.L.  
Sede: Via Cavaciù n. 104 - 40026 Imola BO  
Pec: planenergy@pec.it  
C.F. e P.Fax: 0592041204

STUDIO INGEGNERIA ELETTRICA  
MEZZINA Dott. Ing. Antonio  
Via T. Sola, 121 - 71015 San Severo (FG)  
Tel. 0882 238072 / Fax 0882 243651  
e-mail: info@mezzina.it  
Ordine degli Ingegneri della Provincia di Foggia mat. n. 1104

Università di Foggia  
Dipartimento di Scienze Agrarie, Alimentari, Risorse  
Naturali e Ingegneria (DIAF)  
Sede: Via Antonio Gramsci 85/1 Foggia 71122  
P.Fax: 0881910577

Dott. Biol. Leonardo Beccarisi  
Via Ortoleone, 43 - 71013 Canosa (BA)  
tel.: 320970895  
E-Mail: leonardo@beccarisi.it  
Ordine nazionale dei Biologi - Albo Sezione mat. n. AA\_087313

Dott.ssa Anastasia Agnoli  
Via Amoretti, 30 - 71015 Lecce (LE)  
tel.: 3315100328  
E-Mail: anastasia.agnoli66@gmail.com

Dott. Biol. Elisa Gatto  
Via S. Carlo, 21 - 72044 Grottole (BE)  
tel.: 339433352  
E-Mail: dottagatto@gmail.com  
Ordine nazionale dei Biologi - Albo Sezione mat. n. BA\_090001

Dott. Agr. Barnaba Marinocci  
Via Plebani, 10 - 72040 Altino (BE)  
tel.: 339330201  
E-Mail: barnabamarinocci@gmail.com  
Ordine dei Dottori Agronomi e Forestali provincia di Lecce mat. n. BA1

Dott. Antonio Feola  
Via Ortoleone n°75 - 84092 Molo della Civitella (SA)  
tel.: 338220252  
E-Mail: feola@feola.it  
Ordine Nazionale dei Biologi mat. n. AA\_047024

Arch. Gaetano Fomarelli  
Via Falgoutero Casale 171 - 73100 Lecce (LE)  
tel.: 338787545  
E-Mail: fofo@fomarelli.com  
Ordine degli Architetti della provincia di Lecce mat. n. 1739

ING. TOMMASO MONACO  
Via S. Maria, 10 - 71015 San Severo (FG)  
Tel. 0882 238072 / Fax 0882 238049  
E-Mail: ingtommaso@studiodimonaco.it  
Ordine degli Ingegneri della provincia di Foggia mat. n. 2000

Geom. Matteo Occhiochiuso  
Tel. 0882 238072 / Fax 0882 238049  
E-Mail: matteo.occhiochiuso@studiodimonaco.it  
Ordine degli Ingegneri della provincia di Foggia mat. n. 1101

STUDIO FALCONE  
P. A. S. S. R. L.  
Ing. Antonio Falcone  
Tel. 0884 534378 / Fax 0884 534379  
E-Mail: antonio.falcone@studiodifalcone.it  
Ordine degli Ingegneri di Foggia mat. n. 2100

Dott. Nazario Di Lella  
Tel. 0884 591151 / Fax 0884 592502  
E-Mail: gpd.dilella@gmail.com  
Ordine regionale dei Geologi della Puglia mat. n. 345

**Progetto definitivo per la realizzazione di un impianto Fotovoltaico denominato "Apricina Industriale" da realizzarsi su aree industriali e cave nelle località "Podere Camilli - Tufara - San Giovanni - San Sabino", nel territorio comunale di Apricina (FG) per una potenza complessiva di 121,023 MWp e immissione di 96,300 MW, nonché delle opere connesse ed infrastrutture indispensabili alla costruzione e all'esercizio dell'impianto nei comuni di Apricina (FG) e San Severo (FG)**

AUTORITÀ PROCEDENTE: M.I.A. - MINISTERO DELL'AMBIENTE, DELLA SICUREZZA ENERGETICA  
P7MVN25\_ElaboratoGrafico\_03.1.pdf

AUTORITÀ PROCEDENTE: A.U. - REGIONE PUGLIA

Autore Elaborato: **Carta della vegetazione dell'area dell'impianto**

00	Novembre 2022	Progetto definitivo	Ing. A. Miccra	AM ENERGY S.R.L.
Rev.	Data	Oggetto della revisione	Elaborazione	Verifica
Scale:	Formato: Codice Pratica: <b>P7MVN25</b>			

Carta della vegetazione A

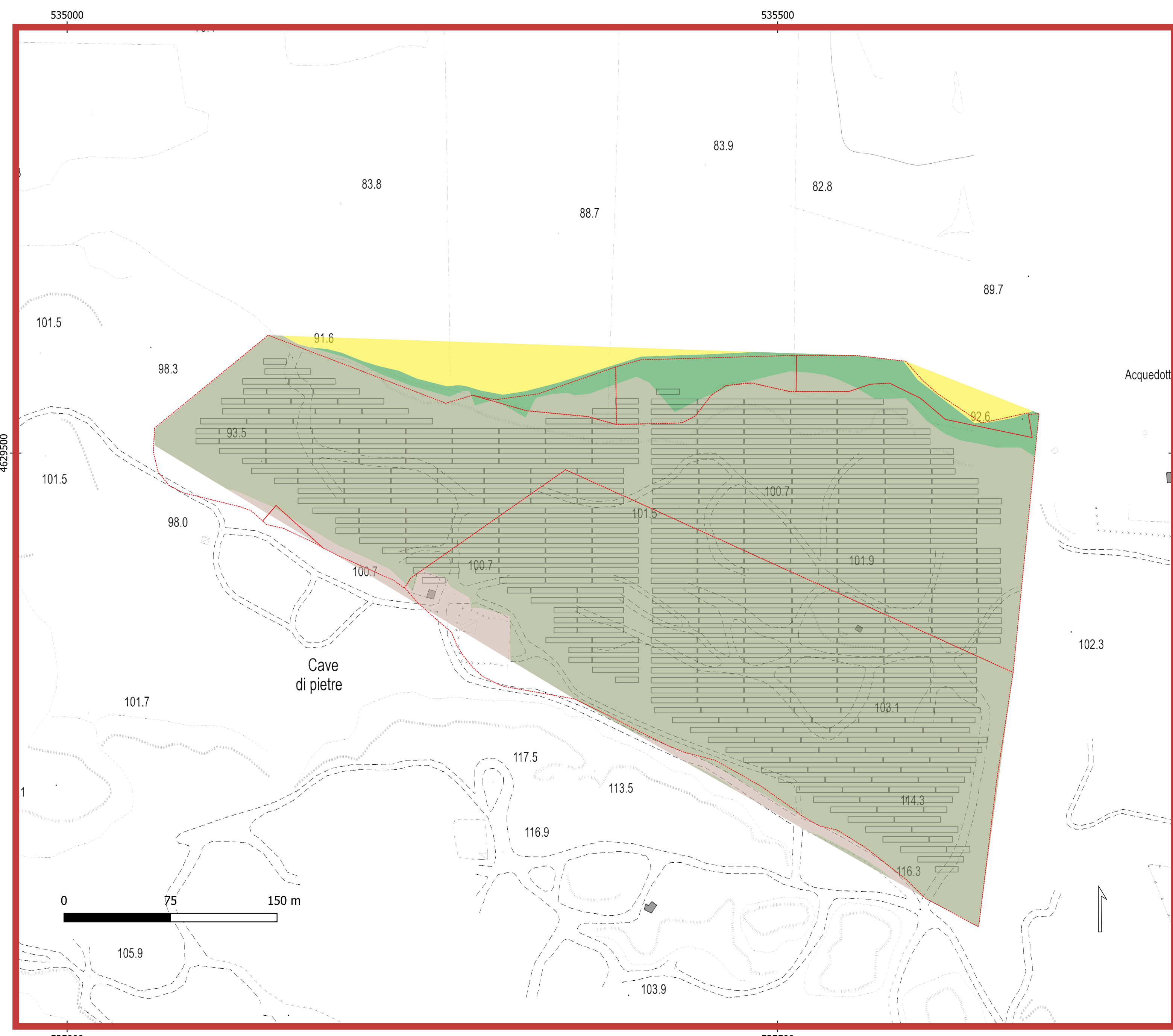

Carta della vegetazione C

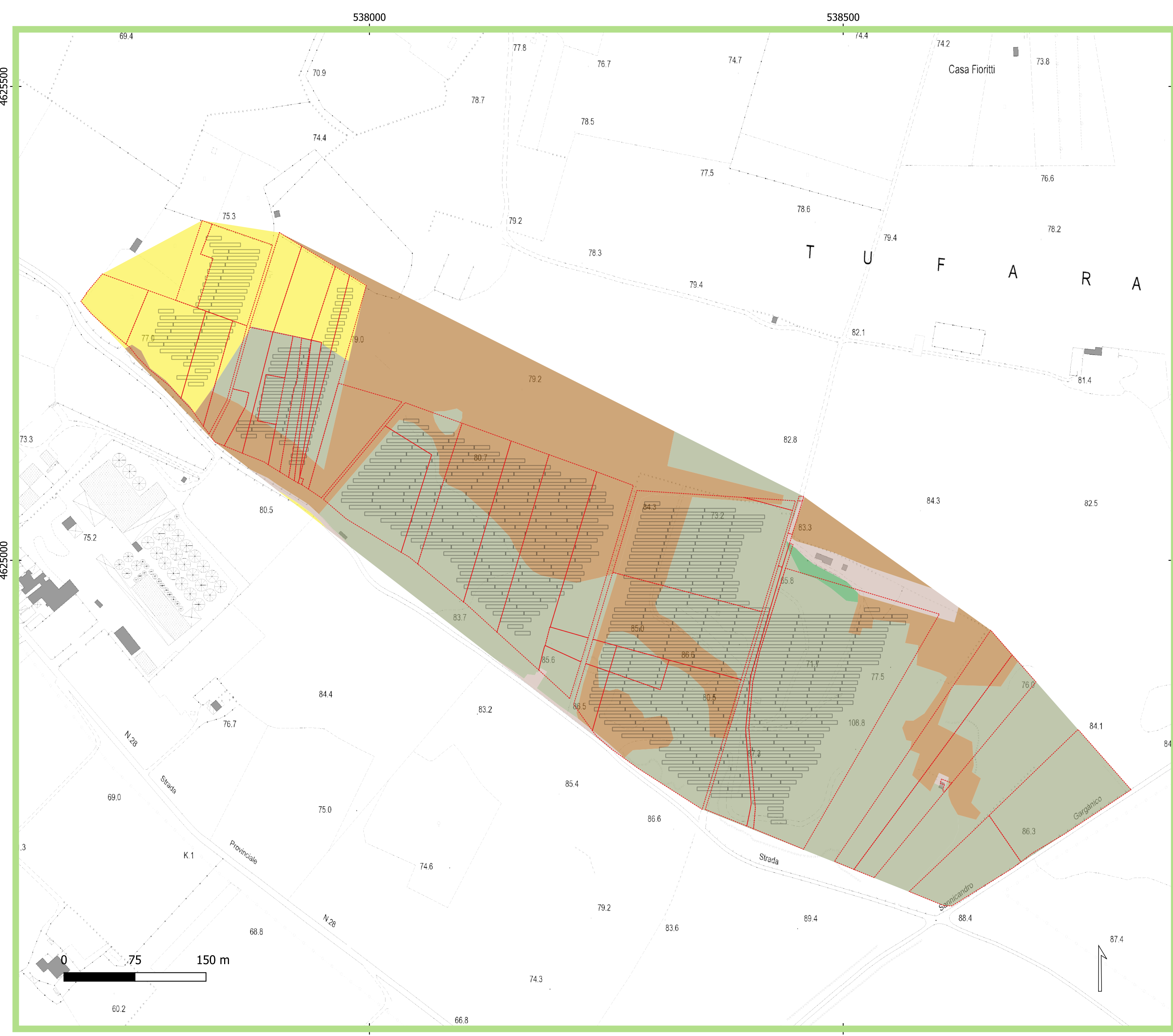

Carta della vegetazione B

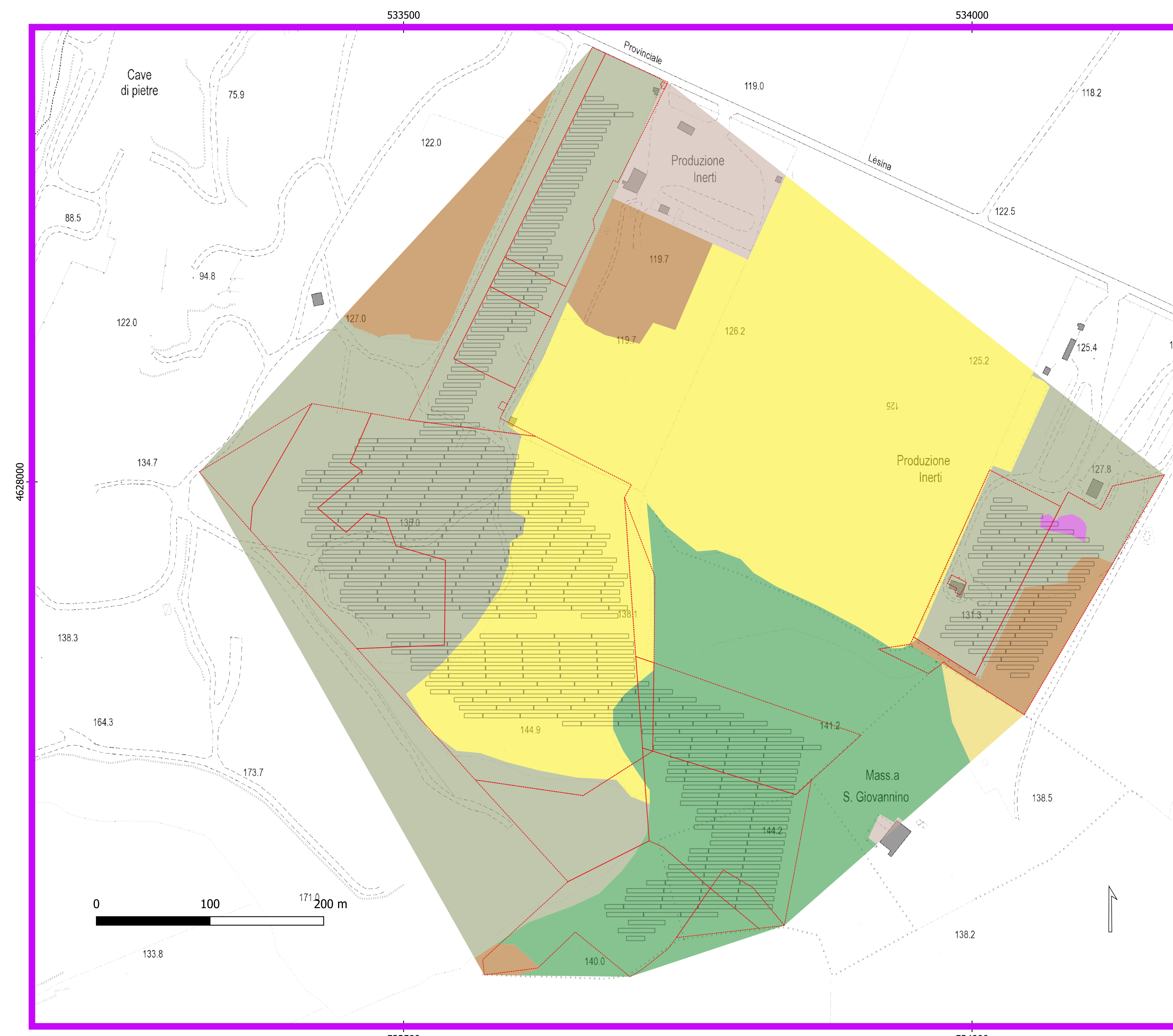

Carta della vegetazione D

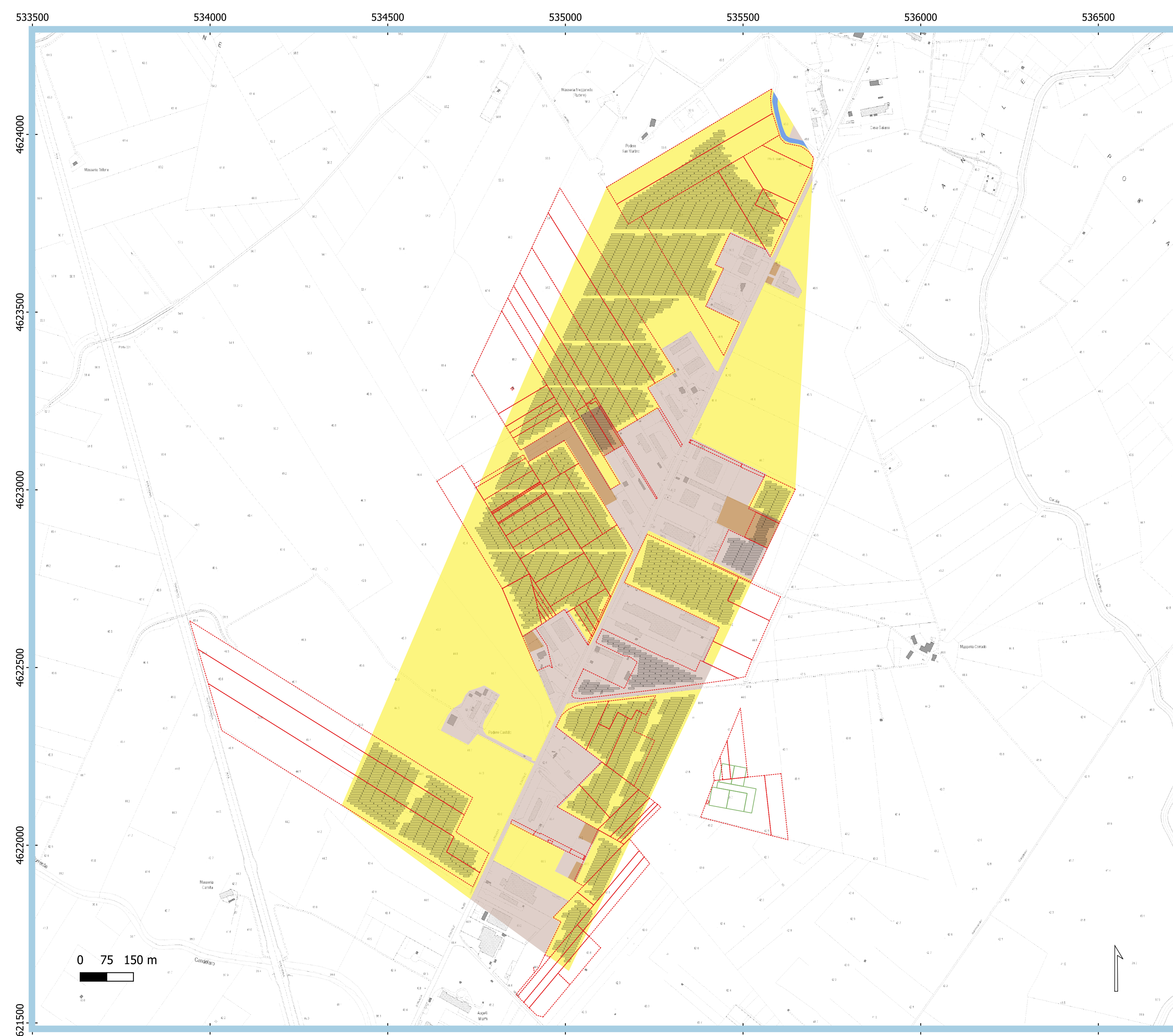

**Legenda**

- Particelle contrattualizzate
- Impianto fotovoltaico
- Cavidotto
- Tipi di vegetazione
  - Comunità con erbe infestanti delle aree coltivate
  - Comunità dei substrati artificiali
  - Comunità igrofile delle acque correnti
  - Comunità igrofile delle acque lentiche
  - Comunità ruderali degli incolti
  - Macchia arbustiva
  - Prateria steppica
  - Vegetazione di cava

**Inquadramento delle aree della carta della vegetazione**

Base: IGM 1:25000

- Panoramica carta della vegetazione A
- Panoramica carta della vegetazione B
- Panoramica carta della vegetazione C
- Panoramica carta della vegetazione D

Cartografia di base: CTR 1:5000  
Sistema di coordinate: WGS 84 / UTM zone 33N  
Fonte: Elaborazione originale di dati rilevati in campo  
Data: Dicembre 2022