

REGIONE PUGLIA  
 PROVINCIA di FOGGIA  
 COMUNE di APRICINA  
 COMUNE di SAN SEVERO

**AM ENERGY S.R.L.**  
 Sede: Via Trivio S. Maria, n. 138 - 73016 San Severo (FG)  
 P.eca: amenergy@pec.it  
 P.iva: 0434015719

**PLAN A ENERGY S.R.L.**  
 Sede: Via Garino n. 101 - 42031 Inva (BO)  
 P.eca: planenergy@pec.it  
 C.F. e P.IVA: 0393041204

**STUDIO INGEGNERIA ELETTRICA**  
 MEZZINA Dott. Ing. Antonio  
 Via F. Sella 121 (73116 San Severo FG)  
 Tel. 0882 228072 Fax 0882 243951  
 e-mail: mezzina@studiosme.it  
 Ordine degli Ingegneri della Provincia di Foggia matr. n. 1804

**Università di Foggia**  
 Dipartimento di Scienze Agrarie, Alimentari, Riassorbite e Mangime (DIAFAG)  
 Sede: via Antonio Gramsci, 88/91 Foggia 71122  
 P.iva: 03076180717

**Dott.ssa Anastasia Agnoli**  
 Via Armando Diaz, 371 73100 Lecce (LE)  
 cell.: 3393100208  
 E-Mail: anastasia.agnoli@gmail.com

**Dott. Agr. Barbara Marinucci**  
 Via P.ella 13 73040 Aliphe (LE)  
 Cell. 329 962091  
 E-Mail: barbaramarinucci@gmail.com  
 Ordine dei Dottori Agronomi e Forestali provincia di Lecce matr. n. 674

**Dott. Agr. Gaetano Fornarelli**  
 Via Falgouto Casale 17 73100 Lecce (LE)  
 cell.: 3393100208  
 E-Mail: fornarelli@gmail.com  
 Ordine degli Agronomi e Forestali provincia di Lecce matr. n. 1739

**Ing. Tommaso Monaco**  
 Tel. 0885 429820 Fax 0885 094945  
 E-Mail: ing.tommasomonaco@studiosme.it  
 Ordine degli Ingegneri della provincia di Foggia matr. n. 2906

**Geom. Matteo Occhiochiuso**  
 Tel. 088 5915252  
 E-Mail: ing.matteoocchiochiuso@virgilio.it  
 Collegio dei Circondanti Geometri e Geometri Laureati di Lecce matr. n. 1101

**STUDIO FALCONE**  
 Ing. Antonio Falcone  
 Tel. 0885 429820 Fax 0885 094945  
 E-Mail: antoniofalcone@studiosme.it  
 Ordine degli Ingegneri di Foggia matr. n. 2102

**Dott. Nazario Di Lella**  
 Tel/Fax 0882 80704 (cell. 339 3259002)  
 E-Mail: geod.lella@gmail.com  
 Ordine nazionale dei Geologi della Puglia matr. n. 345

**Progetto definitivo per la realizzazione di un impianto fotovoltaico denominato "Apricina Industriale" da realizzarsi su aree industriali e cave nelle località "Podere Camilli - Tufara - San Giovanni - San Sabino", nel territorio comunale di Apricina (FG) per una potenza complessiva di 121,023 MWp e immissione di 96.300 MW, nonché delle opere connesse ed infrastrutture indispensabili alla costruzione e all'esercizio dell'impianto nei comuni di Apricina (FG) e San Severo (FG)**

AUTORITA' PROCEDENTE V.I.A. : **MINISTERO DELL'AMBIENTE E DELLA SICUREZZA ENERGETICA**  
 PROCEDIMENTO N. **P7MVN25\_ElaboratoGrafico\_07.1.pdf**

AUTORITA' PROCEDENTE A.U. : **REGIONE PUGLIA**

Descrizione Elaborato: **Carta idrogeomorfologica (SIT Puglia): Foglio 1**

00	Novembre 2022	Progetto definitivo		Ing. A. Mezza	AM ENERGY S.R.L.
Rev.	Data	Oggetto della revisione	Elaborazione	Verifica	Approvazione
Scala:					
Formato:	Codice Pratica <b>P7MVN25</b>				

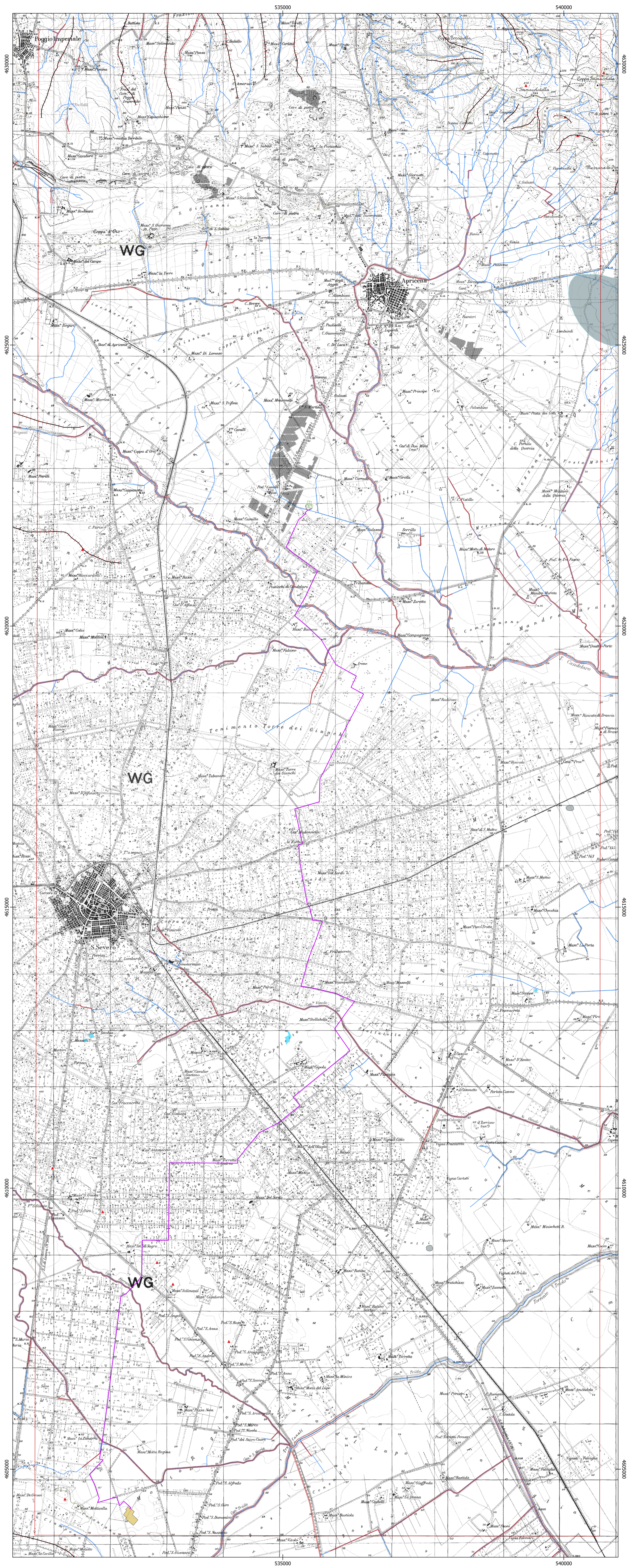

**Legenda**

- Area vasta
- Impianto fotovoltaico
- Cavidotto
- Sotto Stazione Produttore
- Stazione elettrica
- Forme di modellamento fluviale
  - Ripe di erosione fluviale
  - Cigli di sponda fluviale
- Forme di versante
  - Orli di terrazzo morfologico
  - Creste
  - Conoidi
- Reticolo
  - Conche
  - Canali lagunari
  - Reticolo idrografico
- Frane
  - Corpi di frana
  - Nicchie di distacco
- Rilievi
  - Punti sommitali
  - Vette
- Bacini idrici

Cartografia di base: IGM 1:25000  
 Sistema di coordinate: WGS 84 / UTM zone 33N  
 Fonte: Carta idrogeomorfologica della regione Puglia (SIT Puglia)  
 Data: Dicembre 2022

