

REGIONE PUGLIA
 COMUNE DI APRICENA
 COMUNE DI SAN SEVERO

AM ENERGY S.R.L.
 Sede: via Tasso, n. 128 - 71016 San Severo (FG)
 P.IVA: 04104190719

plan A ENERGY S.R.L.
 Sede: Via Carcano n. 104 - 40026 Imola BO
 P.IVA: 0350941024

STUDIO INGEGNERIA ELETTRICA
 MEZZINA dott. Ing. Antonio
 Via S. Sisto 128 - 71016 San Severo (FG)
 Tel. 0882 282072 / Fax 0882 282051
 e-mail: info@ingmezzina.net
 Ordine degli Ingegneri della Provincia di Foggia mat. n. 1604

Università di Foggia
 Dipartimento di Scienze Agrarie, Alimentari, Riesteri
 Via S. Sisto 128 - 71016 San Severo (FG)
 Sede: Via Arco Giano 89/91 Foggia 71122
 P.IVA: 03018180719

Dott.ssa Anastasia Agnoli
 Via Arco Giano 89/91 Foggia 71122
 Tel. 0882 282072 / Fax 0882 282051
 e-mail: anastasia.agnoli@unifg.it

Dott. Agr. Barnaba Marinucci
 Via S. Sisto 128 - 71016 San Severo (FG)
 Tel. 0882 282072 / Fax 0882 282051
 e-mail: barnabamarinucci@gmail.com

Arch. Gaetano Formanelli
 Via Filadelfo Casale 17, 71310 Lucera (LE)
 Tel. 0884 781645 / Fax 0884 781645
 e-mail: gformanelli@gmail.com

Ing. Tommaso Monaco
 Via Arco Giano 89/91 Foggia 71122
 Tel. 0882 282072 / Fax 0882 282051
 e-mail: tommaso.monaco@unifg.it

Geom. Matteo Occhiochiuso
 Tel. 0884 42960 / Fax 0884 42960
 e-mail: matteo.occhiochiuso@unifg.it

STUDIO FALCONE
 Ing. Antonio Falcone
 Tel. 0884 534378 / Fax 0884 534378
 e-mail: antonio.falcone@studiofalcone.it

Dott. Nazario Di Lella
 Tel. Fax 0882 891704 / cel. 339 329092
 e-mail: gncd@dielella.com

Progetto definitivo per la realizzazione di un impianto fotovoltaico denominato "Apricina Industriale" da realizzarsi su aree industriali e cave nelle località "Podere Camilli - Tufara - San Giovanni - San Sabino", nel territorio comunale di Apricina (FG) per una potenza complessiva di 131,023 MWp e immissione di 96,300 MW, nonché delle opere connesse ed infrastrutture indispensabili alla costruzione e all'esercizio dell'impianto nei comuni di Apricina (FG) e San Severo (FG)

AUTORITA' PROCEDENTE V.I.A.: MINISTERO DELL'AMBIENTE E DELLA SICUREZZA ENERGETICA
 AUTORITY PROCEDURE A.U.: REGIONE PUGLIA

Progetto Definitivo
 P7MVN25_ElaboratoGrafico_10.pdf
 Uso del suolo nell'area dell'impianto fotovoltaico (dati rilevati)

01	Novembre 2022	Progetto definitivo	Ing. A. Mezzina	AM ENERGY S.R.L.	
Riv.		Oggetto della revisione	Elaborazione	Verifica	Approvazione
Scale:					
Formato:		Codice Pratica	P7MVN25		

Legenda

- Area di studio
- Impianto fotovoltaico
- Cavidotto
- Sotto Stazione Produttore

USO DEL SUOLO
 Corine Land Cover - Livello IV

- 1111 - tessuto residenziale continuo antico e denso
- 1112 - tessuto residenziale continuo, denso più recente e basso
- 1113 - tessuto residenziale continuo, denso recente, alto
- 1121 - tessuto residenziale discontinuo
- 1122 - tessuto residenziale rado e nucleiforme
- 1123 - tessuto residenziale sparso
- 1211 - insediamento industriale o artigianale con spazi annessi
- 1212 - insediamento commerciale
- 1213 - insediamento dei grandi impianti di servizi pubblici e privati
- 1215 - insediamento degli impianti tecnologici
- 1216 - insediamenti produttivi agricoli
- 1217 - insediamento in disuso
- 1221 - reti stradali e spazi accessori
- 1222 - reti ferroviarie comprese le superfici annesse
- 1224 - aree per gli impianti delle telecomunicazioni
- 1225 - reti ed aree per la distribuzione, la produzione e il trasporto dell'energia
- 123 - aree portuali
- 131 - aree estrattive
- 1322 - depositi di rottami a cielo aperto, cimiteri di autoveicoli
- 1331 - cantieri e spazi in costruzione e scavi
- 1332 - suoli rimaneggiati e artefatti
- 141 - aree verdi urbane
- 1421 - campeggi, strutture turistiche ricettive a bungalows o simili
- 1422 - aree sportive (calcio, atletica, tennis, etc)
- 143 - cimiteri
- 2111 - seminativi semplici in aree non irrigue
- 2112 - colture orticole in pieno campo in serra e sotto plastica in aree non irrigue
- 2121 - seminativi semplici in aree irrigue
- 2123 - colture orticole in pieno campo in serra e sotto plastica in aree irrigue
- 221 - vigneti
- 222 - frutteti e frutti minori
- 223 - uliveti
- 224 - altre colture permanenti
- 231 - superfici a copertura erbacea densa
- 241 - colture temporanee associate a colture permanenti
- 242 - sistemi culturali e particolari complessi
- 243 - aree prevalentemente occupate da coltura agrarie con presenza di spazi naturali
- 244 - aree agroforestali
- 311 - boschi di latifoglie
- 312 - boschi di conifere
- 313 - boschi misti di conifere e latifoglie
- 314 - prati alterati, pascoli alberati
- 321 - aree a pascolo naturale, praterie, incolti
- 322 - cespuglieti e arbusteti
- 323 - aree a vegetazione scerofilla
- 3241 - aree a ricolonizzazione naturale
- 3242 - aree a ricolonizzazione artificiale (rimboschimenti nella fase di novello)
- 331 - spiagge, dune e sabbie
- 332 - rocce nude, falesie e affioramenti
- 333 - aree con vegetazione rada
- 411 - paludi interne
- 421 - paludi salmastre
- 5112 - canali e idrovie
- 5121 - bacini senza manifeste utilizzazioni produttive
- 5122 - bacini con prevalente utilizzazione per scopi irrigui
- 521 - lagune, laghi e stagni costieri
- 1214 - insediamenti ospedalieri
- 1223 - grandi impianti di concentrazione e smistamento merci
- 1423 - parchi di divertimento (acquapark, zoosafari e simili)
- 1424 - aree archeologiche
- 5111 - fiumi, torrenti e fossi
- 5123 - acquacolture
- 124 - aree aeroportuali ed eliporti
- 1321 - discariche e depositi di cave, miniere, industrie

Cartografia di base: IGM 1:25000
 Sistema di coordinate: WGS 84 / UTM zone 33N
 Fonte: Uso del Suolo (SIT Puglia)
 Data: Dicembre 2022

0 250 500 m

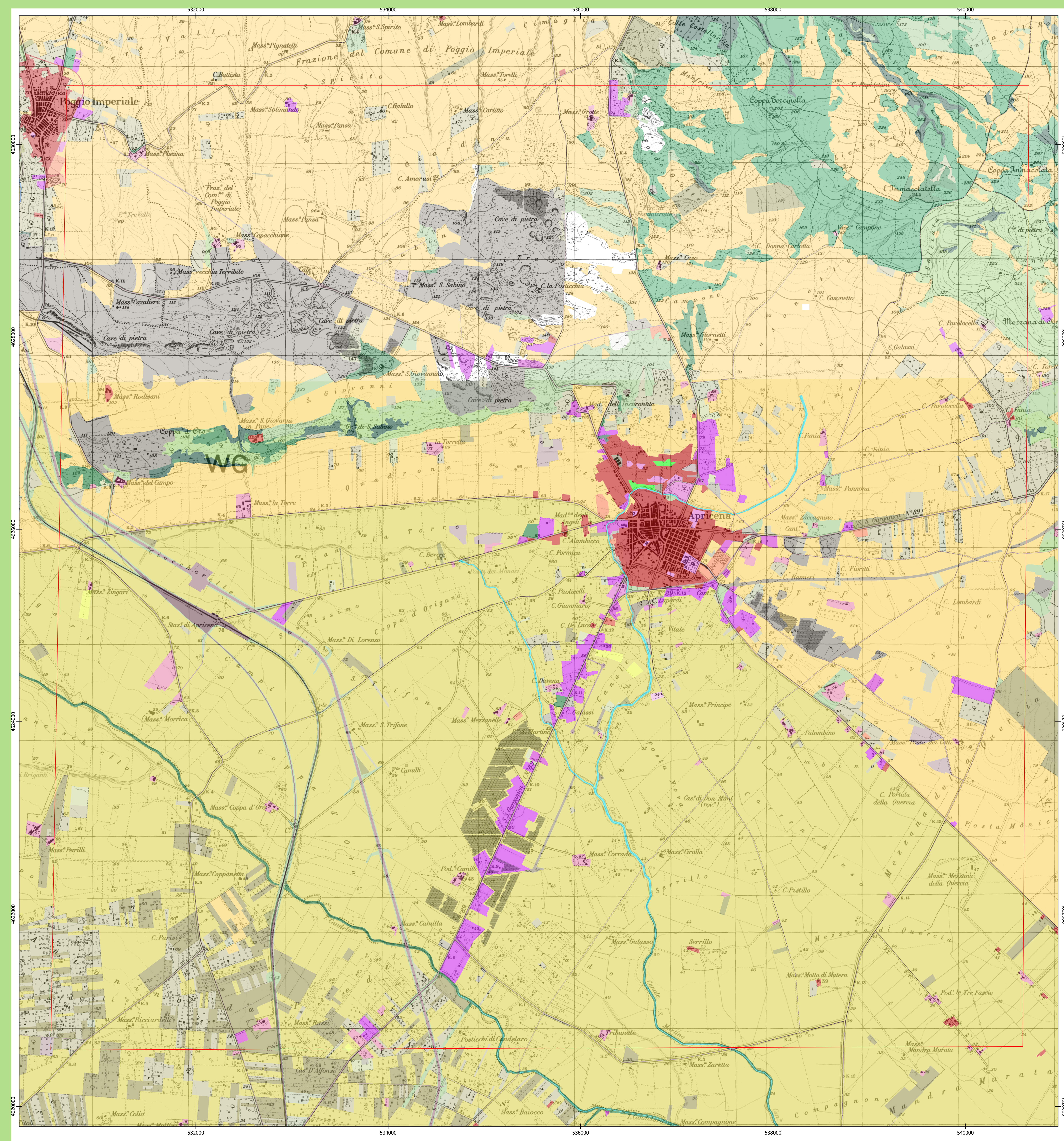

Rappresentazione fotografica delle classi di uso del suolo - Corine Land Cover - Livello I

