

REGIONE PUGLIA PROVINCIA DI FOGGIA

AM ENERGY S.R.L.
Sede: via Torino Saba, n. 128 - 71019 San Severo (FG)
Pec: amenergy@pec.it
P.iva: 04304150719

PLAN A ENERGY S.R.L.
Sede: Via Cantor n.104 - 40026 Insoa BO
Pec: planenergy@pec.it
C.F. e P.A.A.: 0303041204

STUDIO INGEGNERIA ELETTRICA
MEZZANA dott. Ing. Antonio
Via S. Sisto, 1201 (San Severo) FG
Tel. 0882 230271 / Fax 0882 243051
E-mail: info@mezzanaing.it
Ordine degli ingegneri della Provincia di Foggia mat. n. 1804

Università di Foggia
Dipartimento di Scienze Agrarie, Alimentari, Riesteri
Natura e Ingegneria (D.N.R.)
Sede: via Arco dei Gattini, 89/91 Foggia 71122
P.iva: 02619180717

Dott. Biol. Leonardo Beccarisi
Via Virgilio, n. 7313 (Galliano) (LE)
tel. 320970695
E-Mail: leonardo.beccarisi@gmail.com
Ordine Nazionale dei Biologi - Albo Sezioni mat. n. AA_007313

Dott.ssa Anastasia Agnoli
Via Annalisa Diaz, 37 (71010 Lucera) (LE)
tel. 301510328
E-Mail: anastasia.agnoli@gmail.com

Dott. Biol. Elisa Gatto
Via S. Sisto, 23 (73044 Grottole) (LE)
tel. 320423202
E-Mail: elisagatto@gmail.com
Ordine Nazionale dei Biologi - Albo Sezioni mat. n. AA_000021

Dott. Agr. Barnaba Marinucci
Via Pistoia, 79 (72040 Mottola) (LE)
tel. 320620051
E-Mail: barnabamarinucci@gmail.com
Ordine dei Dottori Agronomi e Forestali provincia di Lecce mat. n. 674

Dott. Antonio Feola
Via Cattedrale, 52 (84000 Mottola della Crivella) (SA)
tel. 338 229252
E-Mail: feola@ingegneri.com
Ordine Nazionale dei Biologi mat. n. AA_047054

Arch. Gaetano Fomarelli
Via Fulgiano Casale, 17 (73100 Lucera) (LE)
tel. 338750345
E-Mail: g.fomarelli@gmail.com
Ordine degli Architetti della provincia di Lecce mat. n. 1739

ING. TOMMASO MONACO
Tel. 0885 429001 / Fax 0885 090485
E-Mail: ing.tommaso.monaco@unifoggia.it
Ordine degli Ingegneri della provincia di Foggia mat. n. 2906

Geom. Matteo Occhiochiuso
Tel. 328 841020
E-Mail: matteo.occhiochiuso@unifoggia.it
Collegio Geometrico Geometri e Geometri Laureati di Lucera mat. n. 1101

NOTOSI s.r.l.
Dott.ssa Maria Grazia Liseno
Tel. 0872 0729 / Fax 0872 3394
E-Mail: ingegneri@notosi.it
Stato Nazionale Ingegneri Fascia I mat. n. 1546

STUDIO FALCONE
Ing. Antonio Falcone
Tel. 0884 243478 / Fax 0884 243479
E-Mail: antonio.falcone@studiofalcone.it
Ordine degli Ingegneri di Foggia mat. n. 2100

Dott. Nazario Di Lella
Tel. Fax 0882 991704 / tel. 328 325002
E-Mail: gdi@diella.com
Ordine regionale dei Geologi della Puglia mat. n. 345

Progetto definitivo per la realizzazione di un impianto Fotovoltaico denominato "Apricina Industriale" da realizzarsi su aree industriali e cave nelle località "Podere Camilli - Tufara - San Giovanni - San Sabino", nel territorio comunale di Apricina (FG) per una potenza complessiva di 11,023 MW e immissione di 96,300 MW, nonché delle opere connesse ed infrastrutture indispensabili alla costruzione e all'esercizio dell'impianto nei comuni di Apricina (FG) e San Severo (FG)

AUTORITA' PROCEDENTE M.I.A. MINISTERO DELL'AMBIENTE, TERRITORIO E DELLA SICUREZZA ENERGETICA
PROCEDIMENTO P7MVN25_ElaboratoGrafico_12.3.pdf

AUTORITA' PROCEDENTE A.U. REGIONE PUGLIA

Analisi impatto cumulativo: Sequenze

01	Novembre 2022	Progetto definitivo	Ing. A. Mezza	AM ENERGY S.R.L.	
Rev.	Data	Oggetto della revisione	Elaborazione	Verifica	Approvazione
Scala:					
Formato:	Codice Pratica: P7MVN25				



Foto sequenze



- Legenda**
- Area di Valutazione Ambientale
 - Impianto fotovoltaico
 - Strade a valenza paesaggistica
 - Siti privilegiati di osservazione
 - Coni visuali
 - Coni visuali (bis)

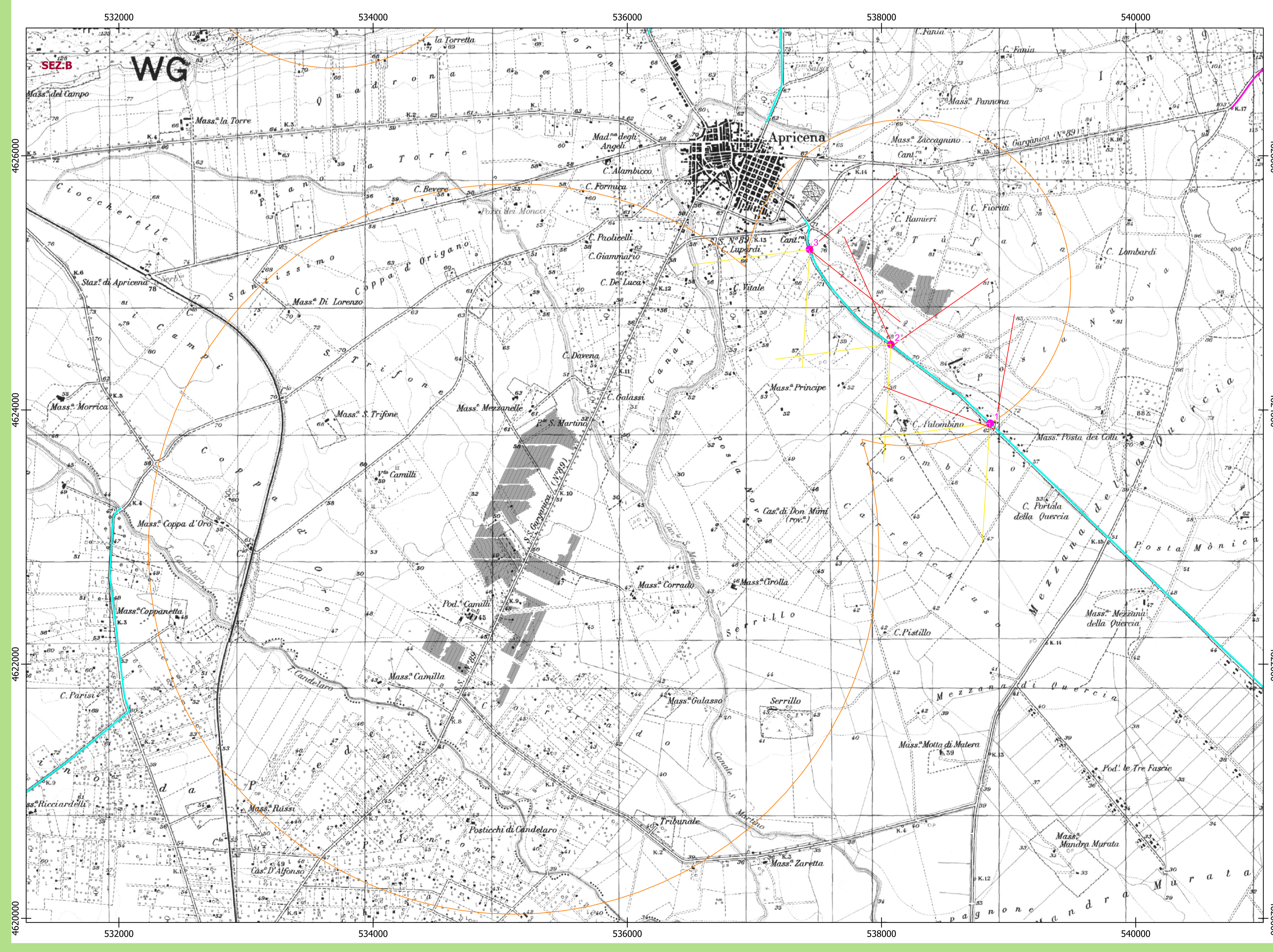
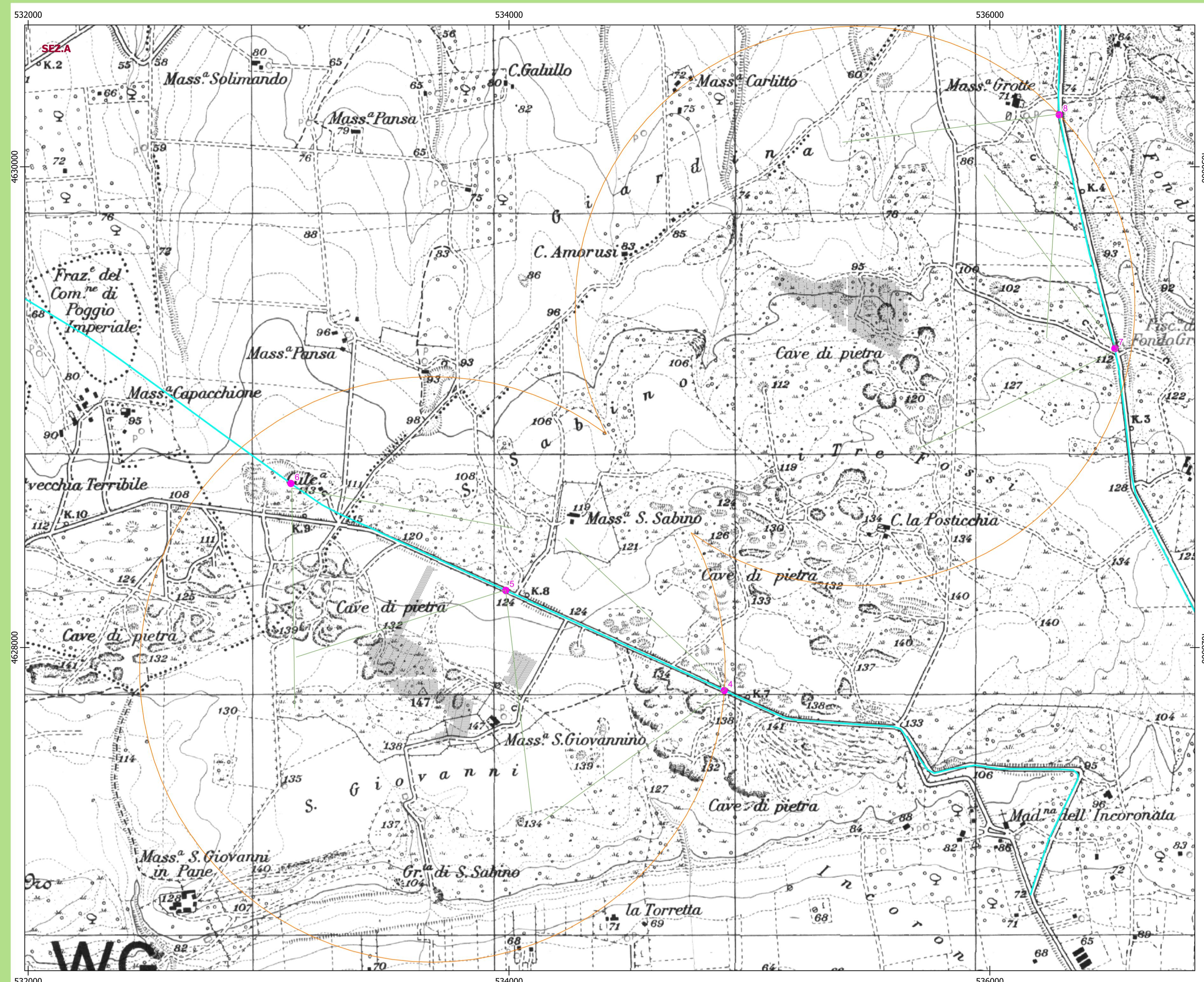
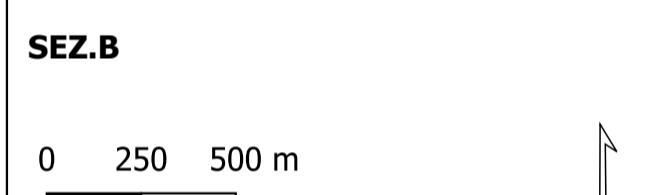
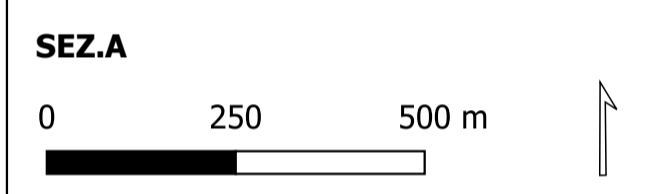

Cartografia di base: IGM 1:25000
 Sistema di coordinate: WGS 84 / UTM zone 33N
 Fonte: PPTF; Elaborazione originale delle sequenze
 Data: Dicembre 2022