REGIONE PUGLIA

PROVINCIA di FOGGIA

COMUNE di APRICENA

COMUNE di SAN SEVERO

Società Proponente

AM ENERGY S.R.L. *
Sede: via Tiberio Solis, n. 128 - 71016 San Severo (FG)
Pec: amenergysrl@pec.it
P.iva: 04304150719
* Società con socio unico, soggetta a direzione e coordinamento di PLAN A HOLDING S.R.L. p.iva 03935841204

Progettazione generale e progettazione elettrica

STUDIO INGEGNERIA ELETTRICA
MEZZINA dott. ing. Antonio
Via T. Solis 128 | 71016 San Severo (FG)
Tel. 0882.228072 | Fax 0882.243651
e-mail: info@studiomezzina.net
Ordine degli ingegneri della Provincia di Foggia matr. n 1604

Studio e progetto ecologico vegetazionale

Dott. Biol. Leonardo Beccarisi
Via D'Enghien, 43 - 73013 Galatina (LE)
cell. 3209709895
E-Mail: beccarisil@gmail.com
Ordine nazionale dei Biologi Albo-Sezione matr. n. AA_067313

Studio meteoclimatico

Dott. Biol. Elisa Gatto
Via S. Santo, 22 | 73044 Galatone (LE)
cell. 3283433525
E-Mail: dottelisagatto@gmail.com
Ordine nazionale dei Biologi matr.n. AA_090001

Studio fluviatilo

Dott. Antonio Feola
Via Civitella n°25 | 84060 Moio della Civitella (SA)
cell. 338 2593262
E-Mail: feolantw@gmail.com
Ordine Nazionale dei Biologi matr. n . AA_047004

Studio archeologico

NOSTOI s.r.l.
Dott.ssa Maria Grazia Liseno
Tel. 0972.081259 | Fax 0972.83694
E-Mail: mgliseno@nostoisrl.it
Elenco Nazionale Archeologo Fascia I matr n. 1646

Studio acustico

STUDIO FALCONE Ingegneria
Ing. Antonio Falcone
Tel. 0884.534378 | Fax. 0884.534378
E-Mail: antonio.falcone@studiofalcone.eu
Ordine degli Ingegneri di Foggia matr. n.2100

Studio idraulico geologico e geotecnico

Dott. Nazario Di Lella
Tel./Fax 0882.991704 | cell. 328 3250902
E-Mail: geol.dilella@gmail.com
Ordine regionale dei Geologi della Puglia matr. n. 345

Società di ingegneria

PLAN A ENERGY S.R.L.
Sede: Via Cavour n.104 40026 Imola BO
Pec: planaenergy@pec.it
C.F e P.IVA : 03930841204

Supervisione scientifica progettazione agronomica

Università di Foggia
Dipartimento di Scienze Agrarie, Alimenti, Risorse Naturali e Ingegneria (DAFNE)
Sede: via Antonio Gramsci,89/91 Foggia 71122
P.iva: 03016160717

Studio di impatto ambientale

Dott.ssa Anastasia Agnoli
Via Armando Diaz, 37 | 73100 Lecce (LE)
cell. 3515100328
E-Mail: anastasia.agnoli989@gmail.com

Studio paesaggistico e di inserimento urbanistico

Dott. Agr. Barnaba Marinosci
via Pilella 19, 73040 Alliste (LE)
Cell. 329 3620201
E-Mail: barnabamarinosci@gmail.com
Ordine dei Dottori Agronomi e Forestali provincia di Lecce matr. n 674

Rappresentazioni fotorealistiche

Arch. Gaetano Fornarelli
Via Fulcignano Casale 17 | 73100 Lecce (LE)
cell. 3358758545
E-Mail: forgaet@gmail.com
Ordine degli Architetti della provincia di Lecce matr. n 1739

Consulenza strutturale

Ing. Tommaso Monaco
Tel. 0885.429850 | Fax 0885.090485
E-Mail: ing.tommaso@studiotecnicomonaco.it
Ordine degli Ingegneri della provincia di Foggia matr. n. 2906

Consulenza topografica

Geom. Matteo Occhiochiuso
Tel. 328 5615292
E-Mail: matteo.occhiochiuso@virgilio.it
Collegio dei Circondariale Geometri e Geometri Laureati di Lucera matr. n. 1101

Opera

Progetto definitivo per la realizzazione di un impianto Fotovoltaico denominato "Apricena Industriale" da realizzarsi su aree industriali e cave nelle località "Podere Camilli - Tufara - San Giovanni - San Sabino", nel territorio comunale di Apricena (FG) per una potenza complessiva di 121,023 MWp e immissione di 96,300 MW, nonchè delle opere connesse ed infrastrutture indispensabili alla costruzione e all'esercizio dell'impianto nei comuni di Apricena (FG) e San Severo (FG)

AUTORITA' PROCEDENTE V.I.A. : MINISTERO DELL'AMBIENTE E DELLA SICUREZZA ENERGETICA

AUTORITA' PROCEDENTE A.U. : REGIONE PUGLIA

Oggetto

Nome Elaborato: P7MVN25_AnalisiPaesaggistica_9.2.pdf

Descrizione Elaborato: Tavola della struttura ecosistemica e ambientale del PPTR

Rev.	Data	Oggetto della revisione	Elaborazione	Verifica	Approvazione
00	Novembre 2022	Progetto definitivo		Ing. A. Mezzina	AM ENERGY S.R.L.

Scala:

Formato:

Codice Pratica P7MVN25

Legenda

- Area vasta
- Impianto fotovoltaico

Cavidotto
- Sotto Stazione Produttore
- Stazione elettrica

Componente botanico-vegetazionale del PPTR
- Boschi
- Aree umide
- Formazioni arbustive in evoluzione naturale
- Area di rispetto dei boschi
- Prati e pascoli naturali

Componente Aree protette e dei siti naturalistici del PPTR
- Parchi e riserve

0 250 500 m
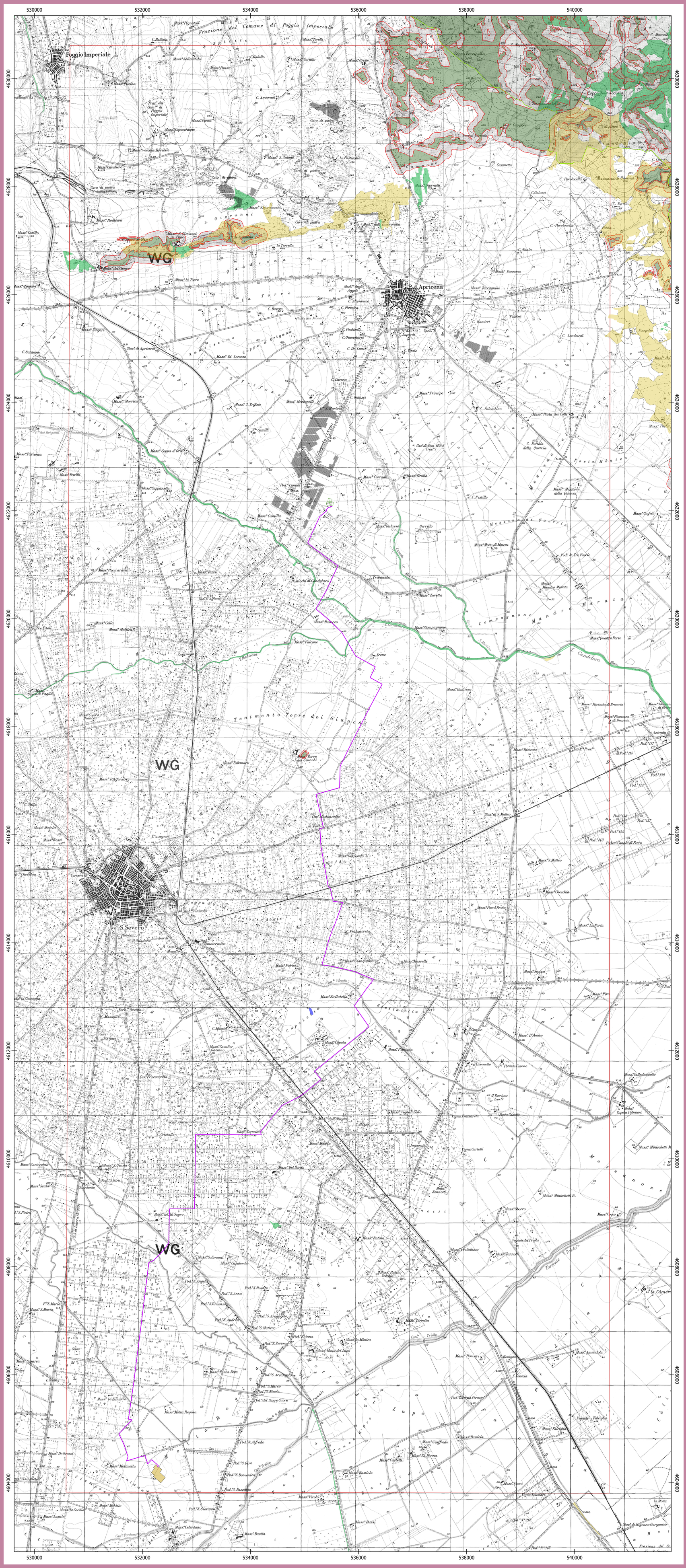
Cartografia di base: IGM 1:25000
Sistema di coordinate: WGS 84 / UTM zone 33N
Fonte: PPTR
Data: Dicembre 2022