

- Particelle catastali Impianto FV
- Confini catastali impianto FV
- Limiti comunali
- Comuni limitrofi non coinvolti
- SSE UTENTE esistente - Galatina (LE)
- SE RTN esistente - Galatina (LE)
- Cavo MT
- Cavo AT

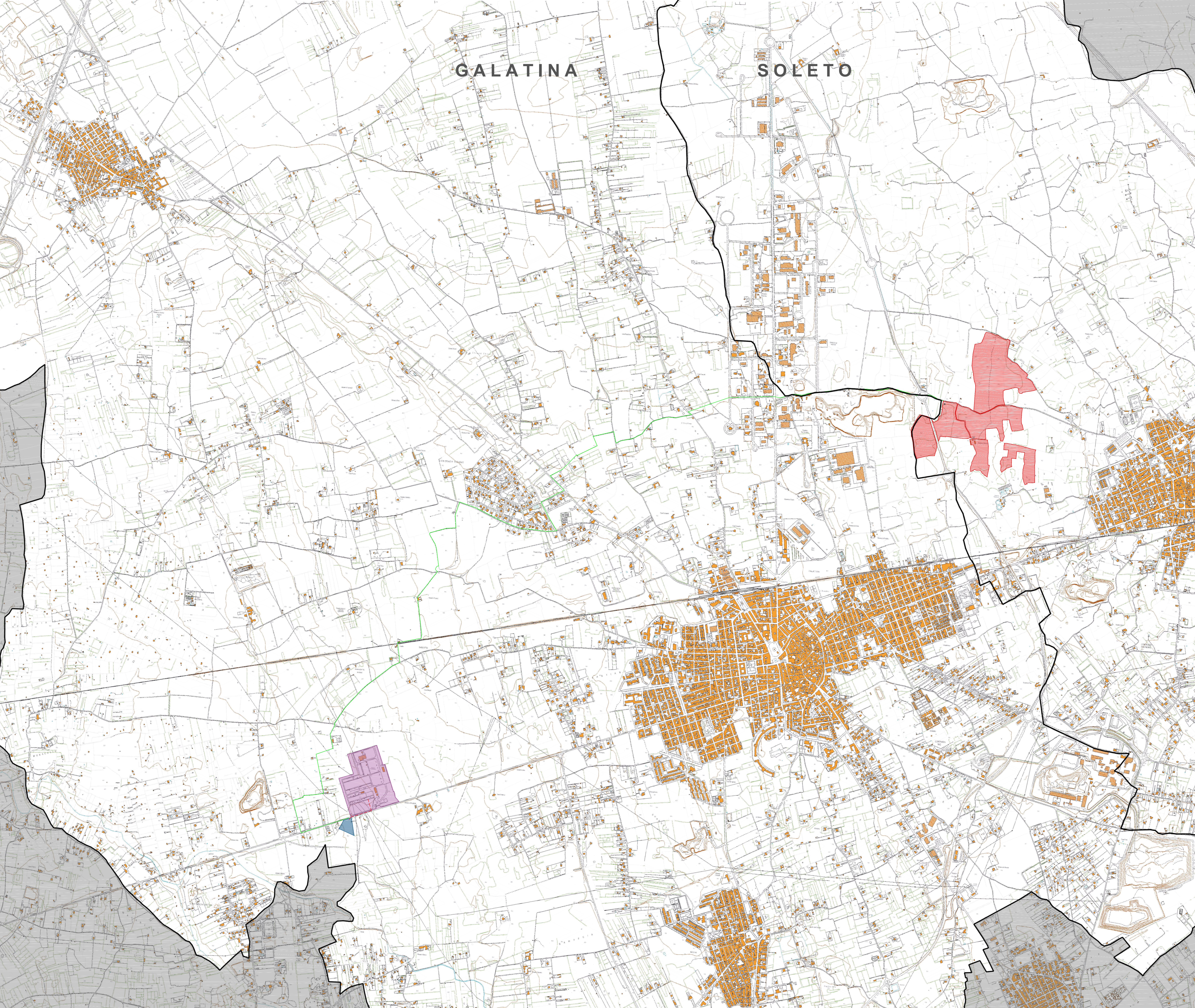

REGIONE PUGLIA

PROVINCIA DI LECCE

COMUNE DI SOLETO

COMUNE DI GALATINA

Realizzazione di impianto agrivoltaico con produzione agricola e produzione di energia elettrica da fonte rinnovabile fotovoltaica da ubicarsi in agro di Soletto (LE) e delle relative opere di connessione alla Stazione elettrica nel Comune di Galatina (LE)

Potenza nominale cc: 33,568 MWp - Potenza in immissione ca: 30,00 MVA

ELABORATO
INQUADRAMENTO CARTOGRAFICO DELL'IMPIANTO E DELLE OPERE DI CONNESSIONE ALLA RETE - CTR

IDENTIFICAZIONE ELABORATO

Livello progetto	Codice Pratica Atz	Documento	Codice elaborato	n° fogli	di cui fogli	Nome file	Data	Scala
PD	D	3_20_03	1	1		D_3_20_03_CTROCR.pdf	Agosto 2022	1:10.000

REVISIONI

Rev. n°	Data	Descrizione	Redatto	Verificato	Approvato
00	10/08/2022	I Emissione	MILELLA	MILELLA	AMBRON

PROGETTAZIONE:
MATE System S.r.l.
 Via Papa Pio XII n.8 70020 Cassano delle Murge (BA)
 tel. +39 080 5746758
 mail: info@matesystem.it pec: matesystem@pec.it

Progettista:
Ing. Francesco Ambron

Coordinamento al progetto:
PROVETA S.r.l.
 Viale Svevia, 7 - 73100 Lecce (LE)
 tel. +39 0832 363965 - Fax +39 0832 361468
 mail: provetas@gmail.com pec: provetas@pec.it

Coordinatore al progetto:
Ing. Francesco Rollo



PROPONENTE:
NEW SOLAR BLUE S.R.L.
 VIA E. ESTRAFALLACES 26
 73100 LECCE (LE)

Il legale rappresentante
Dott. FRANCO RICCIATO