

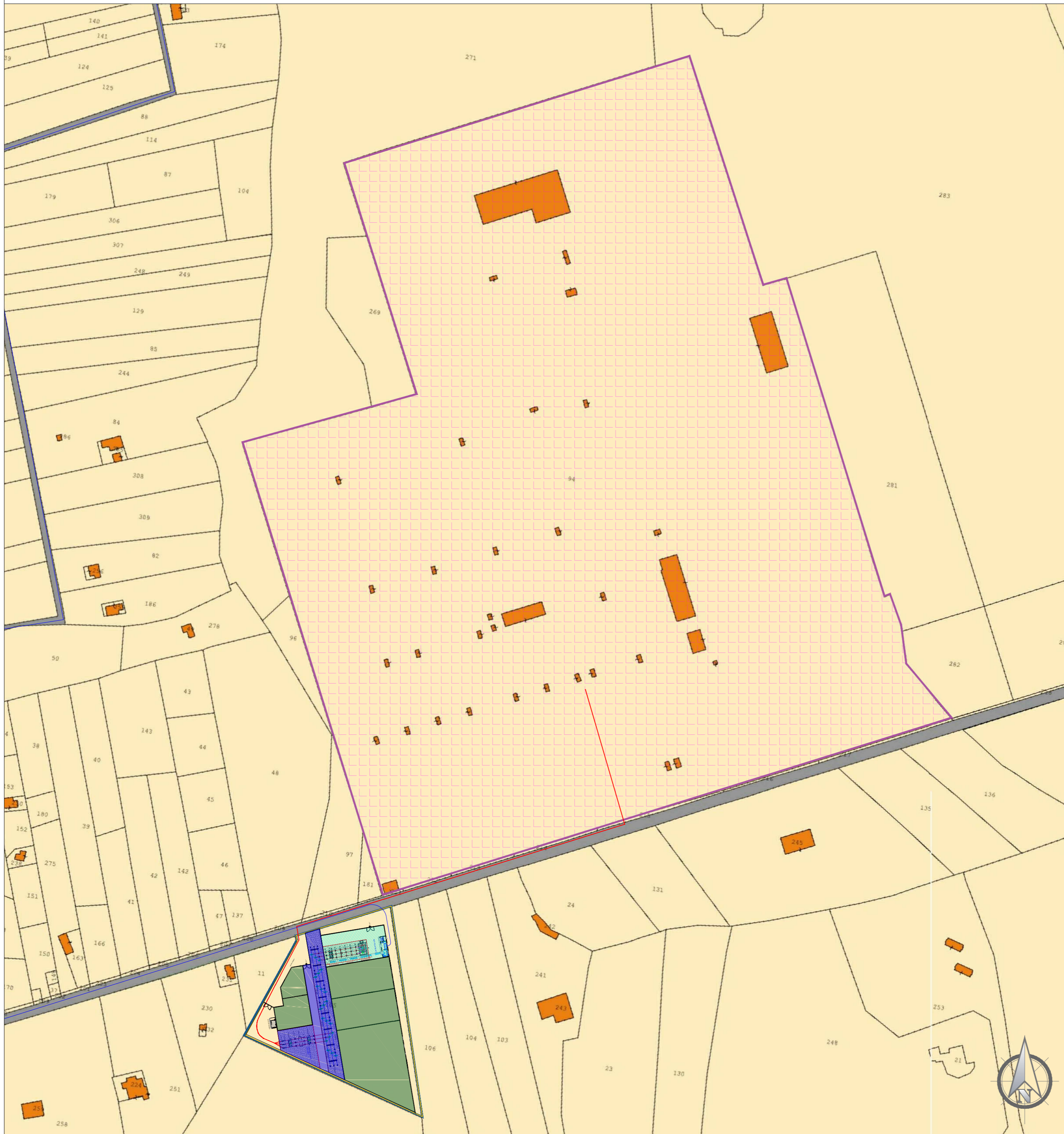





INQUADRAMENTO DELLE OPERE DI CONNESSIONE - CATASTALE

Scala 1:2000

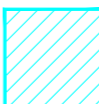

LEGENDA

-  SE - RTN "Galatina" 380/150kV (Terna S.p.A)
-  SSE Utente AT/MT
-  Altri produttori
-  SE di Raccolta 150 kV - Opere comuni per connessione
-  Cavo AT 150kV



Realizzazione di impianto agrivoltaico con produzione agricola e produzione di energia elettrica da fonte rinnovabile fotovoltaica da ubicarsi in agro di Soleto (LE) e delle relative opere di connessione alla Stazione elettrica nel Comune di Galatina (LE)

Potenza nominale cc: 33,568 MWp - Potenza in immissione ca: 30,00 MVA

ELABORATO

**INQUADRAMENTO DELLE OPERE DI CONNESSIONE
ALLA RETE RTN SU MAPPA CATASTALE**

IDENTIFICAZIONE ELABORATO

Livello progetto	Codice Pratica AU	Documento	Codice elaborato	n° foglio	n° tot. fogli	Nome file	Data	Scala
PD		D	3.33	1	1	D_3.33_CATPTO.pdf	Agosto 2022	1:2000

REVISIONI

Rev. n°	Data	Descrizione	Redatto	Verificato	Approvato
00	10/08/2022	I Emissione	ADORNO	MILELLA	AMBRON

PROGETTAZIONE:

MATE System S.r.l.

Via Papa Pio XII, n.8 70020 Cassano delle Murge (BA)
tel. +39 080 5746758
mail: info@matesystemsrl.it pec: matesystem@pec.it

Progettista:
Ing. Francesco Ambron



Coordinamento al progetto:

PROSVETA S.r.l.

Viale Svevia, 7 - 73100 Lecce (LE)
tel. +39 0832 363985 - Fax +39 0832 361468
mail: prosvetasrl@gmail.com pec:prosveta@pec.it

Coordinatore al progetto:
Ing. Francesco Rollo

DIRITTI Questo elaborato è di proprietà della New Solar Blue S.r.l. pertanto non può essere riprodotto né integralmente, né in parte senza l'autorizzazione scritta della stessa. Da non utilizzare per scopi diversi da quelli per cui è stato fornito.

PROPONENTE:
NEW SOLAR BLUE S.R.L.
VIA E. ESTRAFALLACES 26
73100 LECCE (LE)

Il legale rappresentante
Dott. FRANCO RICCIATO