

LEGENDA

- Area Impianto FV
- SSE UTENTE esistente - Galatina (LE)
- SE RTN esistente - Galatina (LE)
- Cavo MT
- Cavo AT
- Confini Comunali
- UCP_rilevanza naturalistica

Riferimento: Portale SIT Puglia
<http://webapps.sit.puglia.it/freewebapps/PPTRApprovato/index.html> (08 / 2022)

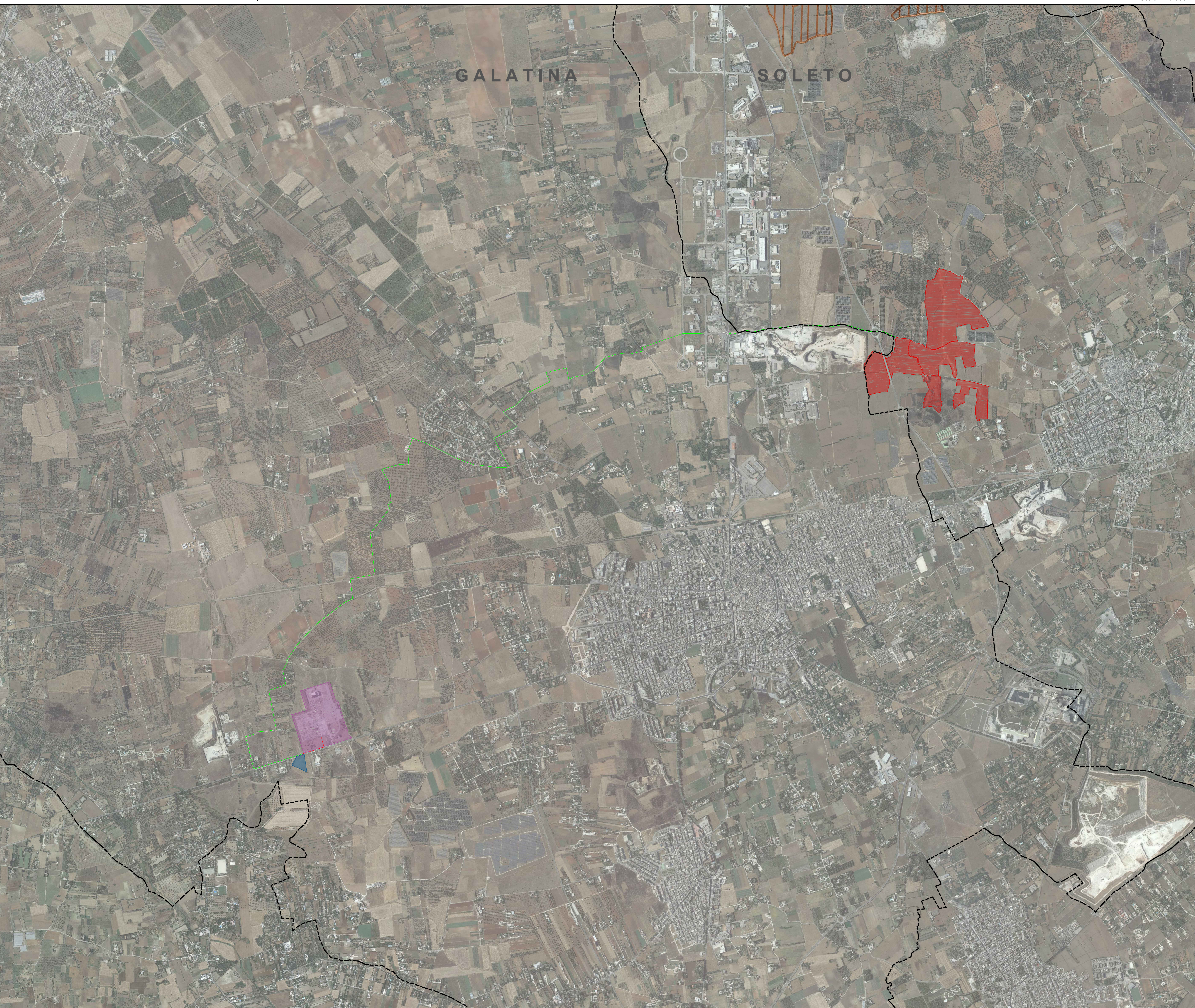





Realizzazione di impianto agrivoltaico con produzione agricola e produzione di energia elettrica da fonte rinnovabile fotovoltaica da ubicarsi in agro di Soletto (LE) e delle relative opere di connessione alla Stazione elettrica nel Comune di Galatina (LE)

Potenza nominale cc: 33,568 MWp - Potenza in immissione ca: 30,00 MVA

ELABORATO

INQUADRAMENTO VINCOLISTICO DELL'IMPIANTO SECONDO PPTR AREE PROTETTE E SITI NATURALISTICI

IDENTIFICAZIONE ELABORATO							
Livello progetto	Codice Progetto	Documenti	Codice elaborato	n° fogli	n° fog. fogli	Nome file	Data
PD	D	3,3_02	2	7		D_3,3_02_PPTRAREEPROTETTEIMP.pdf	Agosto 2022

REVISIONI				
Rev. n°	Data	Descrizione	Redatto	Verificato
00	10/08/2022	I Emissione	PETRELLI	MIELLA

PROGETTAZIONE:
MATÉ System S.r.l.
 Via Papa Pio XII, n.8 70020 Cassano delle Murge (BA)
 tel. +39 080 5746758
 mail: info@matésystem.it pec: matésystem@pec.it

Coordinamento al progetto:
PROVETA S.r.l.
 Viale Svevia, 7 - 73100 Lecce (LE)
 tel. +39 0832 363995 - Fax +39 0832 361468
 mail: provetasrl@gmail.com pec:provetasrl@pec.it

Progettista:
Ing. Francesco Ambron

Coordinatore al progetto:
Ing. Francesco Rollo



PROPONENTE:
NEW SOLAR BLUE S.R.L.
 VIA E. ESTRAFALLACES 26
 73100 LECCE (LE)

Il legale rappresentante
 Dott. FRANCO RICCIATO

Questo documento, redatto e approvato e progettato dalla società MATÉ System S.r.l. è riservato e costituisce esclusivamente documento di riferimento e non può essere diffuso per altri scopi. È vietata espressamente la ristampa o l'uso non autorizzato senza permesso scritto dalla MATÉ System S.r.l.