



REGIONE  
PUGLIA



PROVINCIA  
DI LECCE



COMUNE  
DI SOLETO



COMUNE  
DI GALATINA

**Realizzazione di impianto agrivoltaico con produzione agricola e produzione di energia elettrica da fonte rinnovabile fotovoltaica da ubicarsi in agro di Soleto (LE) e delle relative opere di connessione alla Stazione elettrica nel Comune di Galatina (LE)**

Potenza nominale cc: 33,568 MWp - Potenza in immissione ca: 30,00 MVA

## ELABORATO

### **RILIEVO DEGLI ELEMENTI CARATTERISTICI DEL PAESAGGIO AGRARIO**

#### IDENTIFICAZIONE ELABORATO

Livello progetto	Codice Pratica AU	Documento	Codice elaborato	n° foglio	n° tot. fogli	Nome file	Data	Scala
<b>PD</b>		R	2.13_02			R_2.13_02_RILELEMENTIPAESAGGIO	Agosto 2022	n.a.

#### REVISIONI

Rev. n°	Data	Descrizione	Redatto	Verificato	Approvato
00	10/08/2022	I Emissione	PETRUZZELLIS	MILELLA	AMBRON

#### PROGETTAZIONE:

**MATE System S.r.l.**

Via Papa Pio XII, n.8 70020 Cassano delle Murge (BA)  
tel. +39 080 5746758  
mail: info@matesystemsrl.it pec: matesystem@pec.it

#### Coordinamento al progetto:

**PROSVETA s.r.l.**

Viale Svezia, n.7 - 73100 LECCE  
tel. +39 0832 363985 - Fax +39 0832 361468  
mail: prosvetasrl@gmail.com pec:prosveta@pec.it

Il tecnico  
Dott. Michele Petruzzellis  
Agronomo

*Michele*



Coordinatore al progetto:  
Ing. Francesco Rollo

#### DIRITTI

Questo elaborato è di proprietà della New Solar Blue S.r.l. pertanto non può essere riprodotto né integralmente, né in parte senza l'autorizzazione scritta della stessa. Da non utilizzare per scopi diversi da quelli per cui è stato fornito.

#### PROPONENTE:

NEW SOLAR BLUE S.R.L.  
VIA E. ESTRAFALLACES 26  
73100 LECCE (LE)

Il legale rappresentante  
Dott. FRANCO RICCIATO



**Dott. Michele Petruzzellis Agronomo**

*via Don Cesare Franco, 21 – 70020*

*Cassano delle Murge (BA)*

*Cellulare: 3284494353 – P.IVA: 07071390723*

*mail: agronomopetruzzellis@gmail.com*

*pec: m.petruzzellis@conafpec.it*

**REALIZZAZIONE DI IMPIANTO AGRIVOLTAICO CON  
PRODUZIONE AGRICOLA E DI ENERGIA ELETTRICA DA  
FONTE RINNOVABILE FOTOVOLTAICA DA UBICARSI IN  
AGRO DI SOLETO (LE) E DELLE RELATIVE OPERE DI  
CONNESSIONE ALLA STAZIONE DI CONNESSIONE  
ELETTRICA SE NEL COMUNE DI GALATINA (LE)**

**RILIEVO DELLE PRODUZIONI AGRICOLE DI PARTICOLARE  
PREGIO RISPETTO AL CONTESTO PAESAGGISTICO**

Il tecnico

Dott. Michele Petruzzellis

Agronomo

Michele



## *Indice*

<b>PREMESSA</b>	3
<b>RILIEVO DELLE PRODUZIONI AGRICOLE DI PREGIO</b>	3
<i>Seminativi</i>	3
<i>Olivo</i>	5
<b>CONCLUSIONI</b>	8

## PREMESSA

Il sottoscritto Dott. Michele Petruzzellis Agronomo, iscritto all'Albo dei Dottori Agronomi e Forestali della Provincia di Bari al n. 1581 è stato incarico dalla Società MATE System Unipersonale Srl, con sede alla via Papa Pio XII, 8 – 70020 Cassano delle Murge (BA), per redigere la presente relazione di rilievo delle produzioni agricole di particolare pregio rispetto al contesto paesaggistico, finalizzata alla “Realizzazione di impianto agrivoltaico con produzione agricola e di energia elettrica da fonte rinnovabile fotovoltaica da ubicarsi in agro di Soletto (LE) e delle relative opere di connessione alla stazione di connessione elettrica se nel comune di Galatina (LE)”.

Il presente elaborato di rilievo, con tavole tecniche, ortofoto, foto e foto aree, correda la precedente relazione delle produzioni agricole di particolare pregio rispetto al contesto paesaggistico, con lo scopo di delineare la presenza di elementi paesaggistici di pregio ed il loro ruolo nel territorio di riferimento, nell'area ricadente nel Comune di Soletto, in cui è prevista la realizzazione di un impianto agrivoltaico.

## RILIEVO DELLE PRODUZIONI AGRICOLE DI PREGIO

Sul sito in esame, con sopralluoghi di verifica e di controllo, sono state individuate le seguenti colture agricole di pregio:

- a. *Seminativi*;
- b. *Olivo*;

<b>Colture</b>	<b>N. piante</b>	<b>Superficie (Ha)</b>
Seminativi (misti ad aree incolte)	-	46,3048
Olivo (presente nei luoghi limitrofi all'area di intervento)	-	-

### a. *Seminativi*

L'area oggetto di intervento ha come uso del suolo quella del seminativo prevalentemente da granella. In particolare, in seguito alle rotazioni, sulle aree interessate dall'intervento si alterna il grano duro (*Triticum durum*), grano tenero (*Triticum aestivum*), ma anche leguminose ai fini zootecnici. Raramente si coltiva foraggio ad uso zootecnico in quanto l'areale non è vocato a tale attività. Alla data del sopralluogo (come si evince dalla documentazione fotografica che segue) le superfici sono soggette a maggese e in alcuni casi sono in stato di abbandono. Quest'ultimo contesto crea un detrattore paesaggistico non indifferente anche perché il degrado del territorio potrebbe essere fonte di eventuali incendi.









***b. Olivo***

Negli areali limitrofi all'area interessata dalla realizzazione del progetto agrivoltaico, l'olivo risulta essere la coltura maggiormente diffusa, con piante di età media minima pari a 60 anni ed esemplari



ultrasecolari, delle varietà Ogliarola Salentina e Cellina di Nardò allevate in coltura tradizionale; in alcuni casi misti a frutteti per lo più ad uso familiare.

Gli oliveti delle aree interessate dal progetto ricadono nelle zone D.O.P. (Denominazione di Origine Protetta) "Terra d'Otranto" e I.G.P. (Identificazione Geografica Protetta) "Olio di Puglia" in attuazione del Reg. CE n. 2081/92. (TAVOLA 6)

Gli oliveti si ritrovano principalmente come monocoltura specializzata, spesso disetanea, e più raramente perimetrale agli appezzamenti coltivati a seminativo, con sesti d'impianto variabili da 6,00 x 6,00 a 12 x 12 m, spesso condotti in irriguo.

Durante i sopralluoghi, effettuati in tutta l'area in studio, si sono riscontrati alberi con segni evidenti della presenza di *Xylella fastidiosa*, batterio da quarantena che provoca il CO.DI.r.o. "Complesso del disseccamento rapido dell'olivo". Tutto il territorio comunale di Cellino San Marco rientra nella *zona infetta* (comprendente l'intera provincia di Lecce, Brindisi e parte di Taranto) ovvero quella zona in cui il batterio è ormai insediato e non è possibile eradicarlo (area demarcata definita con l'atto dirigenziale n° 3 del 16/01/2019 e ss.mm.ii. (BURP n.8 del 24.01.2019) (TAVOLA 5).







## CONCLUSIONI

Con lo studio delle produzioni agricole sono state evidenziate quelle di particolare pregio rispetto al contesto paesaggistico, facendo emergere che il territorio rurale del Comune di Soletto, ove ricadono gli impianti, è a vocazione prettamente agricola caratterizzato dalla presenza di seminativi frammisti a oliveti, vigneti e frutteti.

L'analisi della Carta dell'Uso del Suolo ed i sopralluoghi in campo hanno messo in evidenza che l'impianto agrivoltaico sarà realizzato esclusivamente su terreni agricoli occupati prevalentemente da seminativi in alcuni casi in stato di abbandono.

I pochi elementi naturali costituiti da boschi sono situati a più di 1 km dal luogo di installazione degli impianti agrivoltaici. Pertanto, si ritiene che l'impianto agrivoltaico da realizzare non produrrà alterazioni dell'ecosistema, perché l'area di intervento non rientra in aree SIC, ZPS e IBA. Le interferenze sulla componente naturalistica, sugli aspetti relativi alla degradazione del suolo e sul paesaggio sono trascurabili, mitigabili e non sono tali da innescare processi di degrado o impoverimento complessivo dell'ecosistema, anzi si andrà a valorizzare un territorio in condizioni precarie per la minaccia ormai consolidata del batterio Xylella fastidiosa. Per quanto concerne l'impatto paesaggistico si verificherà solo il lieve mutamento, ma comunque ben integrato nell'ambiente naturale circostante in quanto il progetto prevede oltre alla realizzazione dell'impianto fotovoltaico intervallato a colture agrarie da reddito, anche la realizzazione di siepi perimetrali che andranno a garantire la massima mitigazione visuale.

Cassano delle Murge, 27/07/2022

Michele Petruzzellis



Dott.  
PETRUZZELLIS  
Michele  
N. 1581  
A.E.D.

ORDINE PROV. DOTTORI AGRONOMI E FORESTALI - BARI - ITALY



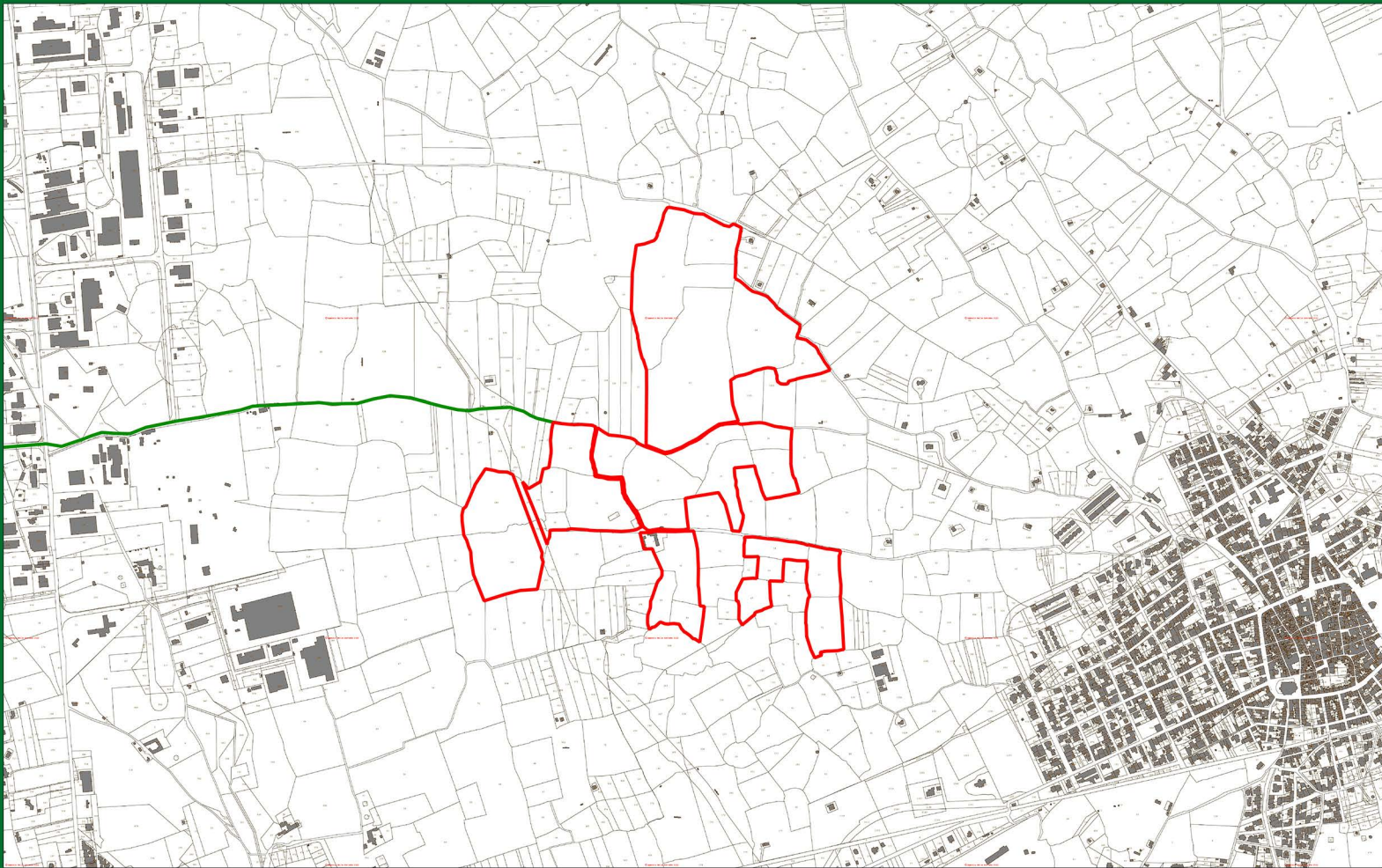

Realizzazione di impianto agrivoltaico con produzione agricola e di energia elettrica da fonte rinnovabile fotovoltaica da ubicarsi in agro di Soletto (LE) e delle relative opere di connessione alla stazione di connessione elettrica se nel comune di Galatina (LE)

### AREA DI INTERVENTO - CATASTALE

Legenda:

- Area impianto
- Cavidotto



**Dott. Michele Petruzzellis Agronomo**

via Don Cesare Franco, 21 - 70020

Cassano delle Murge (BA)

Cellulare: 3284494353 - P.IVA: 07071390723

mail: [agronomopetruzzellis@gmail.com](mailto:agronomopetruzzellis@gmail.com)

pec: [m.petruzzellis@conaspec.it](mailto:m.petruzzellis@conaspec.it)

Michele





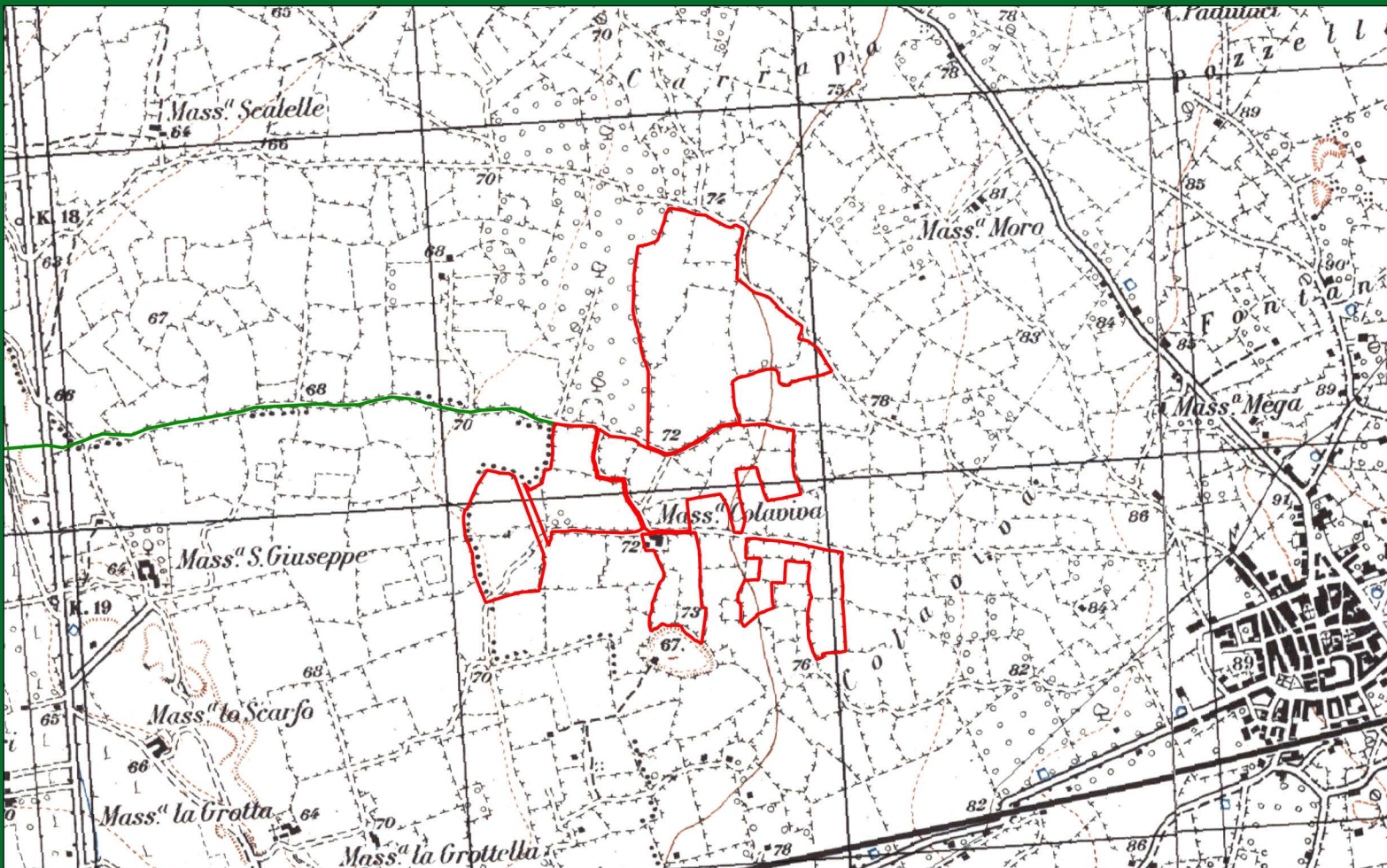

Realizzazione di impianto agrivoltaico con produzione agricola e di energia elettrica da fonte rinnovabile fotovoltaica da ubicarsi in agro di Soletto (LE) e delle relative opere di connessione alla stazione di connessione elettrica se nel comune di Galatina (LE)

**AREA DI INTERVENTO - IGM**

Legenda:

- Area impianto
- Cavidotto



**Dott. Michele Petruzzellis Agronomo**

via Don Cesare Franco, 21 - 70020  
Cassano delle Murge (BA)

Cellulare: 3284494353 - P.IVA: 07071390723

mail: [agronomopetruzzellis@gmail.com](mailto:agronomopetruzzellis@gmail.com)

pec: [m.petruzzellis@conaspec.it](mailto:m.petruzzellis@conaspec.it)

Michele







Realizzazione di impianto agrivoltaico con produzione agricola e di energia elettrica da fonte rinnovabile fotovoltaica da ubicarsi in agro di Soletto (LE) e delle relative opere di connessione alla stazione di connessione elettrica se nel comune di Galatina (LE)

### AREA DI INTERVENTO - ORTOFOTO

Legenda:

- Area impianto
- Cavidotto



**Dott. Michele Petruzzellis Agronomo**

via Don Cesare Franco, 21 - 70020  
Cassano delle Murge (BA)

Cellulare: 3284494353 - P.IVA: 07071390723

mail: [agronomopetruzzellis@gmail.com](mailto:agronomopetruzzellis@gmail.com)

pec: [m.petruzzellis@conaspec.it](mailto:m.petruzzellis@conaspec.it)

Michele





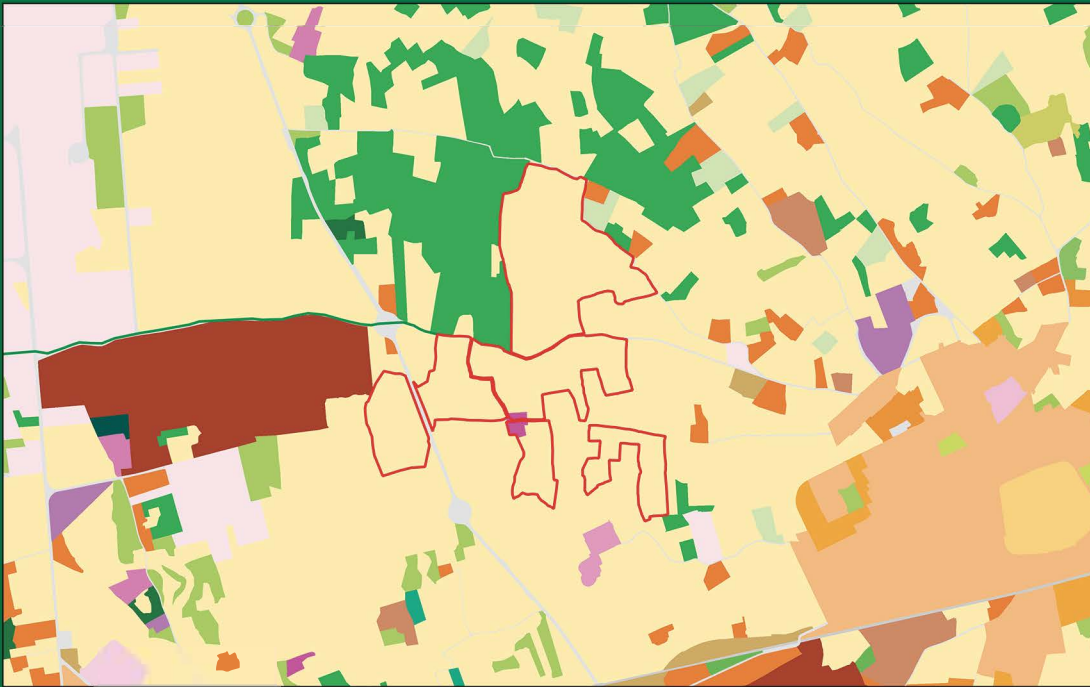

**Legenda:**

- Area impianto
- Cavidotto

- 1111 - tessuto residenziale continuo antico e denso
- 1112 - tessuto residenziale continuo, denso più recente e basso
- 1113 - tessuto residenziale continuo, denso recente, alto
- 1121 - tessuto residenziale discontinuo
- 1122 - tessuto residenziale rado e nucleiforme
- 1123 - tessuto residenziale sparso
- 1211 - insediamento industriale artigianale con spazi annessi
- 1212 - insediamento commerciale
- 1213 - insediamento dei grandi impianti di servizi pubblici e privati
- 1214 - insediamenti ospedalieri
- 1215 - insediamento degli impianti tecnologici
- 1216 - insediamenti produttivi agricoli
- 1217 - insediamento in disuso
- 1221 - reti stradali e spazi accessori
- 1222 - reti ferroviarie comprese le superfici annesse
- 1223 - grandi impianti di concentrazione e smistamento merci
- 1224 - aree per gli impianti delle telecomunicazioni
- 1225 - reti ed aree per la distribuzione, la produzione e il trasporto dell'energia
- 123 - aree portuali
- 124 - aree aeroportuali ed eliporti
- 131 - aree estrattive
- 1321 - discariche e depositi di scorie, miniere, industrie
- 1322 - depositi di rottami a cielo aperto, cimiteri di autoveicoli
- 1331 - cantieri, spazi in costruzione e scavi
- 1332 - suoli rimaneggiati e artefatti
- 141 - aree verdi urbane
- 1421 - campeggi, strutture turistiche ricettive a bungalow e simili
- 1422 - aree sportive (calcio, atletica, tennis, etc)
- 1423 - parchi di divertimento (acquapark, zoolinari e simili)
- 1424 - aree archeologiche
- 143 - cimiteri
- 2111 - seminativi semplici in aree non irrigue
- 2112 - colture orticole in pieno campo in serra sotto plastica in aree non irrigue
- 2121 - seminativi semplici in aree irrigue
- 2123 - colture orticole in pieno campo in serra e sotto plastica in aree irrigue
- 221 - vigneti
- 222 - frutteti e frutti minori
- 223 - uliveti
- 224 - altre colture permanenti
- 231 - superfici a copertura erbacea densa
- 241 - colture temporanee associate a colture permanenti
- 242 - sistemi colturali e partecellari complessi
- 243 - aree prevalentemente occupate da coltura agrarie con presenza di spazi naturali
- 244 - aree agroforestali
- 311 - boschi di latifoglie
- 312 - boschi di conifere
- 313 - boschi misti di conifere e latifoglie
- 314 - prati alberati, pascoli alberati
- 321 - aree a pascolo naturale, praterie, incolti
- 322 - cespuglieti e arbusteti
- 323 - aree a vegetazione sclerofilla
- 3241 - aree a ricolonizzazione naturale
- 3242 - aree a ricolonizzazione artificiale (rimboschimenti nella fase di novelletto)
- 331 - spiagge, dune e sabbie
- 332 - roccie nude, falesie e affioramenti
- 333 - aree con vegetazione rada
- 334 - aree interessate da incendi e altri eventi dannosi
- 411 - paludi interne
- 421 - paludi salmastre
- 422 - saline
- 5111 - fiumi, torrenti e fossi
- 5112 - canali e idrovie
- 5121 - bacini senza manifeste utilizzazioni produttive
- 5122 - bacini con prevalente utilizzazione per scopi irrigui
- 5123 - acquaculture
- 521 - lagune, laghi e stagni costieri
- 522 - estuari

**Realizzazione di impianto agrivoltaico con produzione agricola e di energia elettrica da fonte rinnovabile fotovoltaica da ubicarsi in agro di Soletto (LE) e delle relative opere di connessione alla stazione di connessione elettrica se nel comune di Galatina (LE)**

**AREA DI INTERVENTO - USO DEL SUOLO**

Michele



**Dott. Michele Petruzzellis Agronomo**

via Don Cesare Franco, 21 – 70020  
Cassano delle Murge (BA)

Cellulare: 3284494353 – P.IVA: 07071390723

mail: [agronomopetruzzellis@gmail.com](mailto:agronomopetruzzellis@gmail.com)

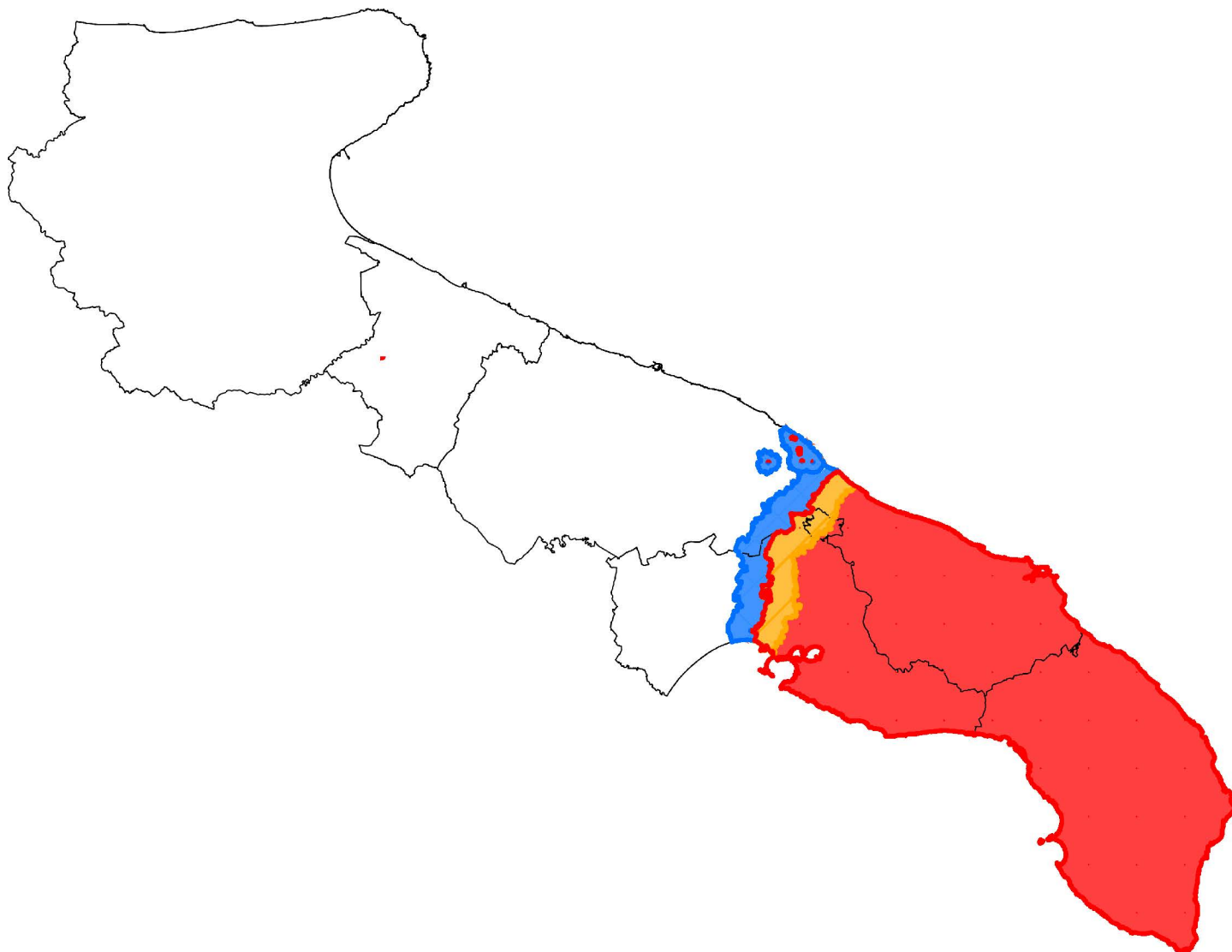

pec: [m.petruzzellis@conafpec.it](mailto:m.petruzzellis@conafpec.it)



Realizzazione di impianto agrivoltaico con produzione agricola e di energia elettrica da fonte rinnovabile fotovoltaica da ubicarsi in agro di Soletto (LE) e delle relative opere di connessione alla stazione di connessione elettrica se nel comune di Galatina (LE)

### AREA XYLELLA FASTIDIOSA

Legenda:

-  Zona infetta
-  Zona di contenimento
-  Zona cuscinetto



**Dott. Michele Petruzzellis Agronomo**

via Don Cesare Franco, 21 - 70020

Cassano delle Murge (BA)

Cellulare: 3284494353 - P.IVA: 07071390723

mail: [agronomopetruzzellis@gmail.com](mailto:agronomopetruzzellis@gmail.com)

pec: [m.petruzzellis@conafpec.it](mailto:m.petruzzellis@conafpec.it)

Michele





Realizzazione di impianto agrivoltaico con produzione agricola e di energia elettrica da fonte rinnovabile fotovoltaica da ubicarsi in agro di Soletto (LE) e delle relative opere di connessione alla stazione di connessione elettrica se nel comune di Galatina (LE)

**AREE DI PRODUZIONE  
"Aleatico di Puglia DOP"**

Legenda:

■ Aleatico di Puglia DOP



**Dott. Michele Petruzzellis Agronomo**

*via Don Cesare Franco, 21 – 70020*

*Cassano delle Murge (BA)*

*Cellulare: 3284494353 – P.IVA: 07071390723*

*mail: agronomopetruzzellis@gmail.com*

*pec: m.petruzzellis@conafpec.it*

Michele





Realizzazione di impianto agrivoltaico con produzione agricola e di energia elettrica da fonte rinnovabile fotovoltaica da ubicarsi in agro di Soletto (LE) e delle relative opere di connessione alla stazione di connessione elettrica se nel comune di Galatina (LE)

**AREE DI PRODUZIONE  
"Negroamaro di Terra  
d'Otranto DOP"**

Legenda:

■ Negroamaro di Terra d'Otranto DOP



**Dott. Michele Petruzzellis Agronomo**

*via Don Cesare Franco, 21 – 70020*

*Cassano delle Murge (BA)*

*Cellulare: 3284494353 – P.IVA: 07071390723*

*mail: agronomopetruzzellis@gmail.com*

*pec: m.petruzzellis@conafpec.it*

*Michele*



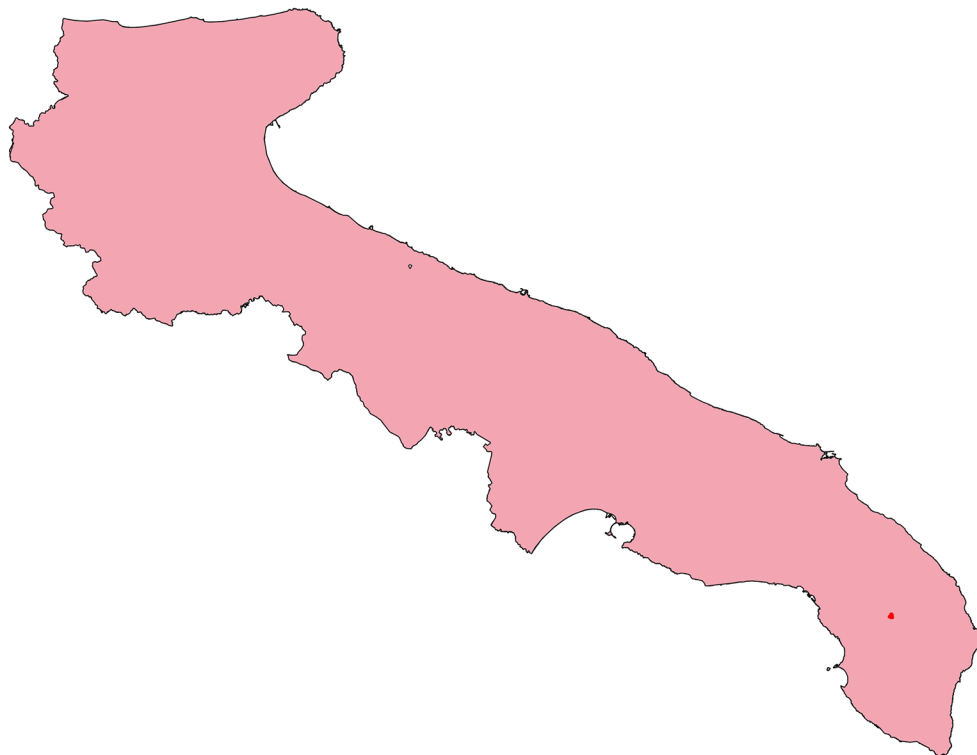

Realizzazione di impianto  
agrivoltaico con produzione  
agricola e di energia elettrica da  
fonte rinnovabile fotovoltaica da  
ubicarsi in agro di Soletto (LE) e  
delle relative opere di  
connessione alla stazione di  
connessione elettrica se nel  
comune di Galatina (LE)

### **AREE DI PRODUZIONE "Olio di Puglia IGP"**

Legenda:

■ Olio di Puglia IGP



**Dott. Michele Petruzzellis Agronomo**

*via Don Cesare Franco, 21 – 70020*

*Cassano delle Murge (BA)*

*Cellulare: 3284494353 – P.IVA: 07071390723*

*mail: agronomopetruzzellis@gmail.com*

*pec: m.petruzzellis@conafpec.it*

*Michele*





Realizzazione di impianto  
agrivoltaico con produzione  
agricola e di energia elettrica da  
fonte rinnovabile fotovoltaica da  
ubicarsi in agro di Soletto (LE) e  
delle relative opere di  
connessione alla stazione di  
connessione elettrica se nel  
comune di Galatina (LE)

### **AREE DI PRODUZIONE "Puglia IGP"**

Legenda:

 Puglia IGP



**Dott. Michele Petruzzellis Agronomo**

*via Don Cesare Franco, 21 – 70020*

*Cassano delle Murge (BA)*

*Cellulare: 3284494353 – P.IVA: 07071390723*

*mail: agronomopetruzzellis@gmail.com*

*pec: m.petruzzellis@conafpec.it*

*Michele*





Realizzazione di impianto agrivoltaico con produzione agricola e di energia elettrica da fonte rinnovabile fotovoltaica da ubicarsi in agro di Soletto (LE) e delle relative opere di connessione alla stazione di connessione elettrica se nel comune di Galatina (LE)

**AREE DI PRODUZIONE  
"Salento IGP"**

Legenda:

■ Salento IGP



**Dott. Michele Petruzzellis Agronomo**

*via Don Cesare Franco, 21 – 70020*

*Cassano delle Murge (BA)*

*Cellulare: 3284494353 – P.IVA: 07071390723*

*mail: agronomopetruzzellis@gmail.com*

*pec: m.petruzzellis@conafpec.it*

Michele





Realizzazione di impianto agrivoltaico con produzione agricola e di energia elettrica da fonte rinnovabile fotovoltaica da ubicarsi in agro di Soletto (LE) e delle relative opere di connessione alla stazione di connessione elettrica se nel comune di Galatina (LE)

**AREE DI PRODUZIONE  
"Aleatico di Puglia DOP"**

Legenda:

■ Aleatico di Puglia DOP



**Dott. Michele Petruzzellis Agronomo**

*via Don Cesare Franco, 21 – 70020*

*Cassano delle Murge (BA)*

*Cellulare: 3284494353 – P.IVA: 07071390723*

*mail: agronomopetruzzellis@gmail.com*

*pec: m.petruzzellis@conafpec.it*

Michele







Realizzazione di impianto agrivoltaico con produzione agricola e di energia elettrica da fonte rinnovabile fotovoltaica da ubicarsi in agro di Soletto (LE) e delle relative opere di connessione alla stazione di connessione elettrica se nel comune di Galatina (LE)

**AREE DI PRODUZIONE  
"Negroamaro di Terra  
d'Otranto DOP"**

Legenda:

■ Negroamaro di Terra d'Otranto DOP



**Dott. Michele Petruzzellis Agronomo**

*via Don Cesare Franco, 21 – 70020*

*Cassano delle Murge (BA)*

*Cellulare: 3284494353 – P.IVA: 07071390723*

*mail: agronomopetruzzellis@gmail.com*

*pec: m.petruzzellis@conafpec.it*

Michele



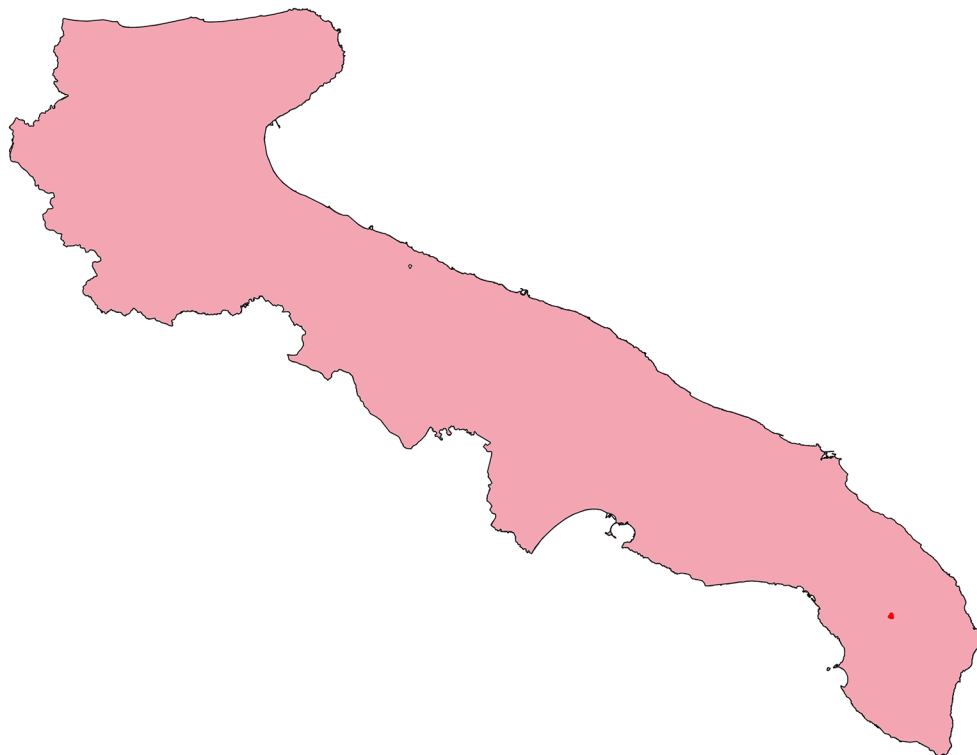

Realizzazione di impianto agrivoltaico con produzione agricola e di energia elettrica da fonte rinnovabile fotovoltaica da ubicarsi in agro di Soletto (LE) e delle relative opere di connessione alla stazione di connessione elettrica se nel comune di Galatina (LE)

### **AREE DI PRODUZIONE "Olio di Puglia IGP"**

Legenda:

■ Olio di Puglia IGP



**Dott. Michele Petruzzellis Agronomo**

*via Don Cesare Franco, 21 – 70020*

*Cassano delle Murge (BA)*

*Cellulare: 3284494353 – P.IVA: 07071390723*

*mail: agronomopetruzzellis@gmail.com*

*pec: m.petruzzellis@conafpec.it*

*Michele*





Realizzazione di impianto agrivoltaico con produzione agricola e di energia elettrica da fonte rinnovabile fotovoltaica da ubicarsi in agro di Soletto (LE) e delle relative opere di connessione alla stazione di connessione elettrica se nel comune di Galatina (LE)

### **AREE DI PRODUZIONE "Puglia IGP"**

Legenda:

 Puglia IGP



**Dott. Michele Petruzzellis Agronomo**

*via Don Cesare Franco, 21 – 70020*

*Cassano delle Murge (BA)*

*Cellulare: 3284494353 – P.IVA: 07071390723*

*mail: agronomopetruzzellis@gmail.com*

*pec: m.petruzzellis@conafpec.it*

*Michele*





Realizzazione di impianto  
agrivoltaico con produzione  
agricola e di energia elettrica da  
fonte rinnovabile fotovoltaica da  
ubicarsi in agro di Soletto (LE) e  
delle relative opere di  
connessione alla stazione di  
connessione elettrica se nel  
comune di Galatina (LE)

**AREE DI PRODUZIONE  
"Salento IGP"**

Legenda:

■ Salento IGP



**Dott. Michele Petruzzellis Agronomo**

*via Don Cesare Franco, 21 – 70020*

*Cassano delle Murge (BA)*

*Cellulare: 3284494353 – P.IVA: 07071390723*

*mail: agronomopetruzzellis@gmail.com*

*pec: m.petruzzellis@conafpec.it*

Michele



Realizzazione di impianto  
agrivoltaico con produzione  
agricola e di energia elettrica da  
fonte rinnovabile fotovoltaica da  
ubicarsi in agro di Soletto (LE) e  
delle relative opere di  
connessione alla stazione di  
connessione elettrica se nel  
comune di Galatina (LE)

**AREE DI PRODUZIONE "Terra  
d'Otranto DOP"**

Legenda:

■ Terra d'Otranto DOP



Michele



**Dott. Michele Petruzzellis Agronomo**

via Don Cesare Franco, 21 – 70020

Cassano delle Murge (BA)

Cellulare: 3284494353 – P.IVA: 07071390723

mail: [agronomopetruzzellis@gmail.com](mailto:agronomopetruzzellis@gmail.com)

pec: [m.petruzzellis@conafpec.it](mailto:m.petruzzellis@conafpec.it)



Realizzazione di impianto  
agrivoltaico con produzione  
agricola e di energia elettrica da  
fonte rinnovabile fotovoltaica da  
ubicarsi in agro di Soletto (LE) e  
delle relative opere di  
connessione alla stazione di  
connessione elettrica se nel  
comune di Galatina (LE)

### **AREE DI PRODUZIONE "Terra d'Otranto"**

Legenda:

■ Terra d'Otranto



**Dott. Michele Petruzzellis Agronomo**

*via Don Cesare Franco, 21 – 70020*

*Cassano delle Murge (BA)*

*Cellulare: 3284494353 – P.IVA: 07071390723*

*mail: agronomopetruzzellis@gmail.com*

*pec: m.petruzzellis@conafpec.it*

*Michele*





Realizzazione di impianto  
agrivoltaico con produzione  
agricola e di energia elettrica da  
fonte rinnovabile fotovoltaica da  
ubicarsi in agro di Soletto (LE) e  
delle relative opere di  
connessione alla stazione di  
connessione elettrica se nel  
comune di Galatina (LE)

### **AREE DI PRODUZIONE "Uva di Puglia IGP"**

Legenda:

■ Uva di Puglia IGP



**Dott. Michele Petruzzellis Agronomo**

*via Don Cesare Franco, 21 – 70020*

*Cassano delle Murge (BA)*

*Cellulare: 3284494353 – P.IVA: 07071390723*

*mail: agronomopetruzzellis@gmail.com*

*pec: m.petruzzellis@conafpec.it*

Michele



Realizzazione di impianto  
agrivoltaico con produzione  
agricola e di energia elettrica da  
fonte rinnovabile fotovoltaica da  
ubicarsi in agro di Soletto (LE) e  
delle relative opere di  
connessione alla stazione di  
connessione elettrica se nel  
comune di Galatina (LE)

**AREE DI PRODUZIONE "Terra  
d'Otranto DOP"**

Legenda:

■ Terra d'Otranto DOP

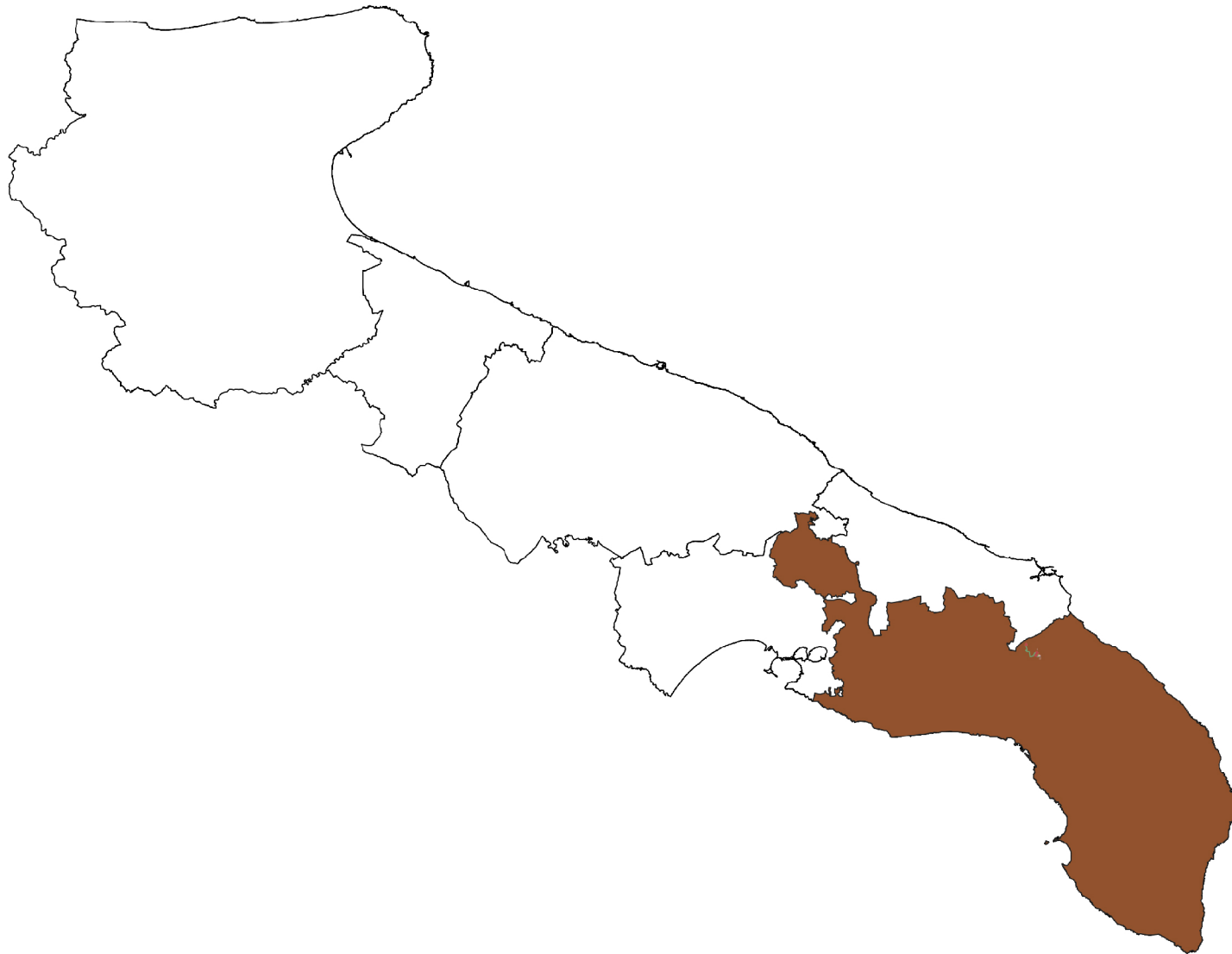

Michele



**Dott. Michele Petruzzellis Agronomo**

via Don Cesare Franco, 21 – 70020

Cassano delle Murge (BA)

Cellulare: 3284494353 – P.IVA: 07071390723

mail: [agronomopetruzzellis@gmail.com](mailto:agronomopetruzzellis@gmail.com)

pec: [m.petruzzellis@conafpec.it](mailto:m.petruzzellis@conafpec.it)





Realizzazione di impianto agrivoltaico con produzione agricola e di energia elettrica da fonte rinnovabile fotovoltaica da ubicarsi in agro di Soletto (LE) e delle relative opere di connessione alla stazione di connessione elettrica se nel comune di Galatina (LE)

### **AREE DI PRODUZIONE "Terra d'Otranto"**

Legenda:

■ Terra d'Otranto



**Dott. Michele Petruzzellis Agronomo**

*via Don Cesare Franco, 21 – 70020*

*Cassano delle Murge (BA)*

*Cellulare: 3284494353 – P.IVA: 07071390723*

*mail: agronomopetruzzellis@gmail.com*

*pec: m.petruzzellis@conafpec.it*

*Michele*





Realizzazione di impianto agrivoltaico con produzione agricola e di energia elettrica da fonte rinnovabile fotovoltaica da ubicarsi in agro di Soletto (LE) e delle relative opere di connessione alla stazione di connessione elettrica se nel comune di Galatina (LE)

### **AREE DI PRODUZIONE "Uva di Puglia IGP"**

Legenda:

■ Uva di Puglia IGP



**Dott. Michele Petruzzellis Agronomo**

*via Don Cesare Franco, 21 – 70020*

*Cassano delle Murge (BA)*

*Cellulare: 3284494353 – P.IVA: 07071390723*

*mail: agronomopetruzzellis@gmail.com*

*pec: m.petruzzellis@conafpec.it*

*Michele*



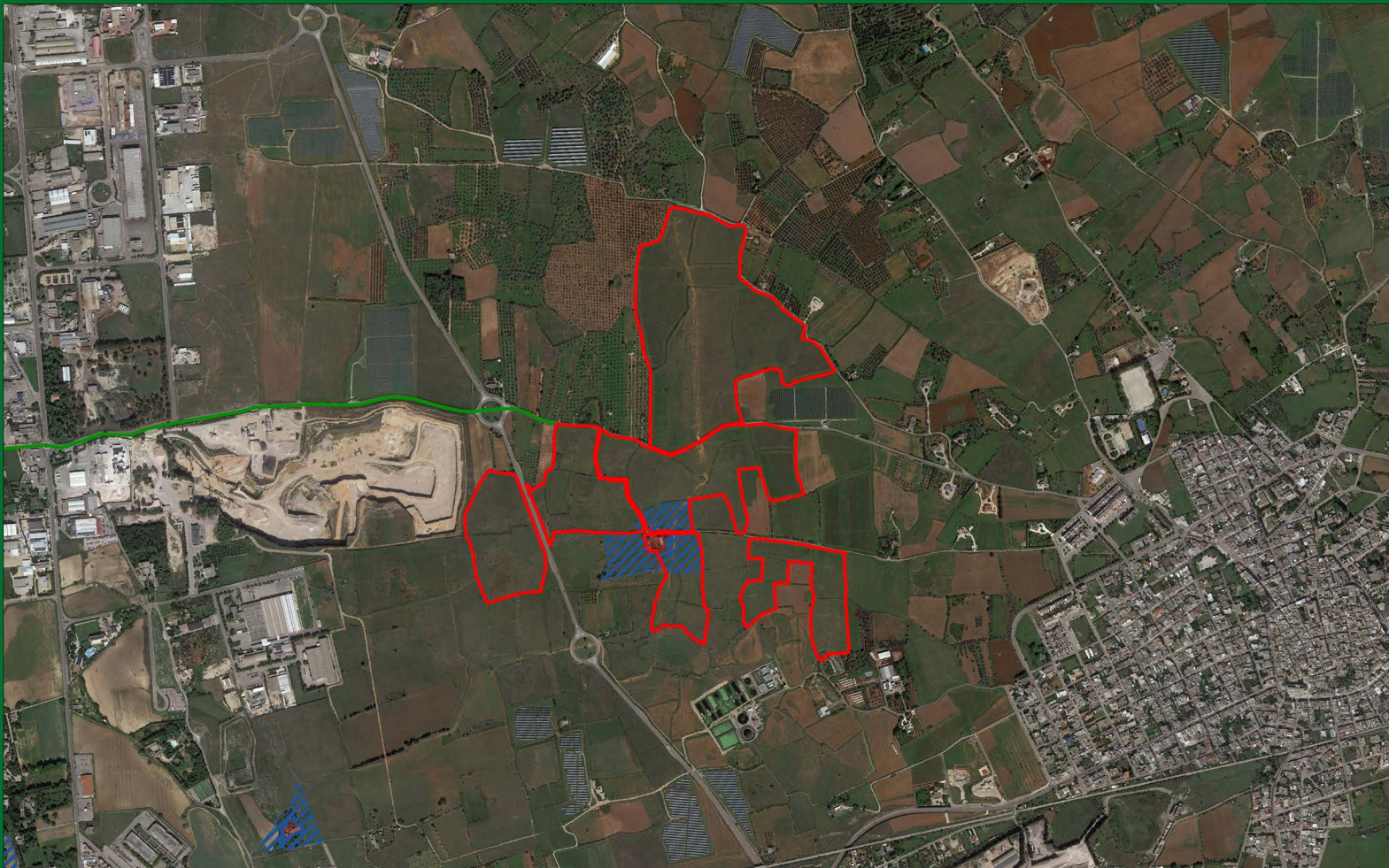

Realizzazione di impianto agrivoltaico con produzione agricola e di energia elettrica da fonte rinnovabile fotovoltaica da ubicarsi in agro di Soletto (LE) e delle relative opere di connessione alla stazione di connessione elettrica se nel comune di Galatina (LE)

**AREA DI INTERVENTO -  
TESTIMONIANZA DELLA  
STRATIFICAZIONE INSEDIATIVA**

Legenda:

- Area impianto
- Cavidotto



**Dott. Michele Petruzzellis Agronomo**

via Don Cesare Franco, 21 - 70020  
Cassano delle Murge (BA)

Cellulare: 3284494353 - P.IVA: 07071390723

mail: [agronomopetruzzellis@gmail.com](mailto:agronomopetruzzellis@gmail.com)

pec: [m.petruzzellis@conaspec.it](mailto:m.petruzzellis@conaspec.it)

Michele

