



REGIONE
PUGLIA



PROVINCIA
DI LECCE



COMUNE
DI SOLETO



COMUNE
DI GALATINA

Realizzazione di impianto agrivoltaico con produzione agricola e produzione di energia elettrica da fonte rinnovabile fotovoltaica da ubicarsi in agro di Soleto (LE) e delle relative opere di connessione alla Stazione elettrica nel Comune di Galatina (LE)

Potenza nominale cc: 33,568 MWp - Potenza in immissione ca: 30,00 MVA

ELABORATO

SINTESI NON TECNICA

IDENTIFICAZIONE ELABORATO

Livello progetto	Codice Pratica AU	Documento	Codice elaborato	n° foglio	n° tot. fogli	Nome file	Data	Scala
PD		R	2.24			R_2.24_SINTESINONTECNICA	Agosto 2022	n.a.

REVISIONI

Rev. n°	Data	Descrizione	Redatto	Verificato	Approvato
00	10/08/2022	I Emissione	LANZOLLA	MILELLA	AMBRON

PROGETTAZIONE:

MATE System S.r.l.

Via Papa Pio XII, n.8 70020 Cassano delle Murge (BA)
tel. +39 080 5746758
mail: info@matesystemsrl.it pec: matesystem@pec.it

Progettista:
Ing. Francesco Ambron



Coordinamento al progetto:

PROSVETA s.r.l.

Viale Svezia, n.7 - 73100 LECCE
tel. +39 0832 363985 - Fax +39 0832 361468
mail: prosvetasrl@gmail.com pec:prosveta@pec.it

Coordinatore al progetto:
Ing. Francesco Rollo

DIRITTI

Questo elaborato è di proprietà della New Solar Blue S.r.l. pertanto non può essere riprodotto né integralmente, né in parte senza l'autorizzazione scritta della stessa. Da non utilizzare per scopi diversi da quelli per cui è stato fornito.

PROPONENTE:

NEW SOLAR BLUE S.R.L.
VIA E. ESTRAFALLACES 26
73100 LECCE (LE)

Il legale rappresentante
Dott. FRANCO RICCIATO

Committente: NEW SOLAR BLUE S.R.L. Via E. Estrafallaces, 26 – 73100 LECCE	Progettazione: MATE SYSTEM S.R.L. Via Papa Pio XII n.8, Cassano delle Murge (BA)	
Cod. elab.: R_2.24	S.I.A. – Sintesi Non Tecnica	Formato: A4
Data: 20/07/2022		Scala: n.a.

REALIZZAZIONE DI IMPIANTO AGRIVOLTAICO CON PRODUZIONE AGRICOLA E PRODUZIONE DI ENERGIA ELETTRICA DA FONTE RINNOVABILE FOTOVOLTAICA DA UBICARSI IN AGRO DI SOLETO (LE) E DELLE RELATIVE OPERE DI CONNESSIONE ALLA STAZIONE ELETTRICA NEL COMUNE DI GALATINA (LE)

Potenza nominale cc: 33,568 MWp – Potenza in immissione ca: 30,000MVA

COMMITTENTE:

NEW SOLAR BLUE S.R.L.

Via E. Estrafallaces, 26
73100 – LECCE (LE)

PROGETTAZIONE a cura di:

MATE SYSTEM S.R.L.

Via Papa Pio XII, 8
70020 – Cassano delle Murge (BA)

Ing. Francesco Ambron

COORDINAMENTO AL PROGETTO a cura di:

PROSVETA S.R.L.

Viale Svezia, 8
73100 - LECCE

Ing. Francesco Rollo

S.I.A. – SINTESI NON TECNICA

Committente: NEW SOLAR BLUE S.R.L. Via E. Estrafallaces, 26 – 73100 LECCE		Progettazione: MATE SYSTEM S.R.L. Via Papa Pio XII n.8, Cassano delle Murge (BA)	
Cod. elab.: R_2.24	S.I.A. – Sintesi Non Tecnica		Formato: A4
Data: 20/07/2022			Scala: n.a.

Sommario

1	PREMESSA	3
2	LOCALIZZAZIONE E CARATTERISTICHE DEL PROGETTO	4
3	MOTIVAZIONI DELL’OPERA.....	8
4	ALTERNATIVE VALUTATE E SOLUZIONE PROGETTUALE PROPOSTA	9
5	CARATTERISTICHE DIMENSIONALI E FUNZIONALI DEL PROGETTO.....	11
6	STIMA DEGLI IMPATTI AMBIENTALI, MISURE DI MITIGAZIONE, DI COMPENSAZIONE E DI MONITORAGGIO.....	14
6.1	METODOLOGIA APPLICATA PER LA STIMA DEGLI IMPATTI POTENZIALI	14
6.2	ANALISI AMBIENTALE E VALUTAZIONE DEGLI IMPATTI	14
6.3	ATMOSFERA	15
6.4	ACQUE	16
6.5	SUOLO, SOTTOSUOLO, USO DEL SOTTOSUOLO E PATRIMONIO AGROALIMENTARE	16
6.6	BIODIVERSITA’	16
6.7	SISTEMA PAESAGGIO	17
6.8	AGENTI FISICI	17
6.9	VIABILITA’ E TRAFFICO	18
6.10	POPOLAZIONE E SALUTE UMANA.....	18
6.11	IMPATTI CUMULATIVI.....	18
7	SINTESI “IMPATTI-MITIGAZIONI-MONITORAGGI”	19

Committente: NEW SOLAR BLUE S.R.L. Via E. Estrafallaces, 26 – 73100 LECCE		Progettazione: MATE SYSTEM S.R.L. Via Papa Pio XII n.8, Cassano delle Murge (BA)	
Cod. elab.: R_2.24	S.I.A. – Sintesi Non Tecnica		Formato: A4
Data: 20/07/2022			Scala: n.a.

1 PREMESSA

La presente Sintesi Non Tecnica, viene presentata come documento associato allo Studio di Impatto Ambientale (art.22 comma 4 del d.lgs. 152/06) relativo al progetto per la realizzazione di un impianto agrivoltaico di potenza 33,568 MWp e contestuale produzione agricola, in territorio pugliese, ad opera della società proponente New Solar Blue s.r.l. L'impianto di produzione di energia elettrica da fonte fotovoltaica e le relative opere connesse sarà da realizzarsi in agro dei Comuni di Soletto (LE) e Galatina (LE).

Il documento consiste in una relazione sintetica redatta con linguaggio non tecnico a fini divulgativi e conoscitivi, contenente la descrizione delle opere progettuali per rispondere alle richieste della normativa vigente in materia di procedura di Valutazione di Impatto Ambientale (VIA). Tra la documentazione da fornire in istruttoria, infatti, è compreso un documento atto a trasmettere al pubblico e ai non addetti ai lavori, comunque interessati dalla realizzazione dell'opera, la descrizione dei suoi inevitabili impatti e le informazioni sintetiche e comprensibili degli aspetti tecnici e ambientali del progetto. La Sintesi non tecnica deve infatti fornire tutte le informazioni ed i dati maggiormente significativi contenuti nello studio di impatto ambientale.

Committente: NEW SOLAR BLUE S.R.L. Via E. Estrafallaces, 26 – 73100 LECCE		Progettazione: MATE SYSTEM S.R.L. Via Papa Pio XII n.8, Cassano delle Murge (BA)	
Cod. elab.: R_2.24	S.I.A. – Sintesi Non Tecnica		Formato: A4
Data: 20/07/2022			Scala: n.a.

2 LOCALIZZAZIONE E CARATTERISTICHE DEL PROGETTO

LOCALIZZAZIONE



Figura 1 - Inquadramento impianto e relative opere connesse su ortofoto

L'area indagata per l'installazione dell'impianto è sita all'interno del comune di Soletto in provincia di Lecce e confina a ovest con il comune di Galatina. Come evidenziato nella seguente immagine l'area di interesse è posta in linea d'aria a circa 1,6 km a EST del centro abitato di Soletto (LE) e a circa 2,2 km dal centro abitato di Galatina (LE). L'area si presenta mediamente pianeggiante, ad una quota variabile tra 69 e 76 m sul livello medio del mare e attualmente interessata principalmente da seminativi e terreni adibiti al pascolo.

La superficie delle particelle acquisite ai fine della progettazione e futura realizzazione, è pari a 46 ha 30 are e 48 ovvero mq. 463.048; l'area destinata all'impianto fotovoltaico ricopre globalmente una superficie di circa 17,5 ha.

Il sito sul quale sarà realizzato l'impianto fotovoltaico ricade in agro di Soletto (LE) e le relative coordinate geografiche sono le seguenti:

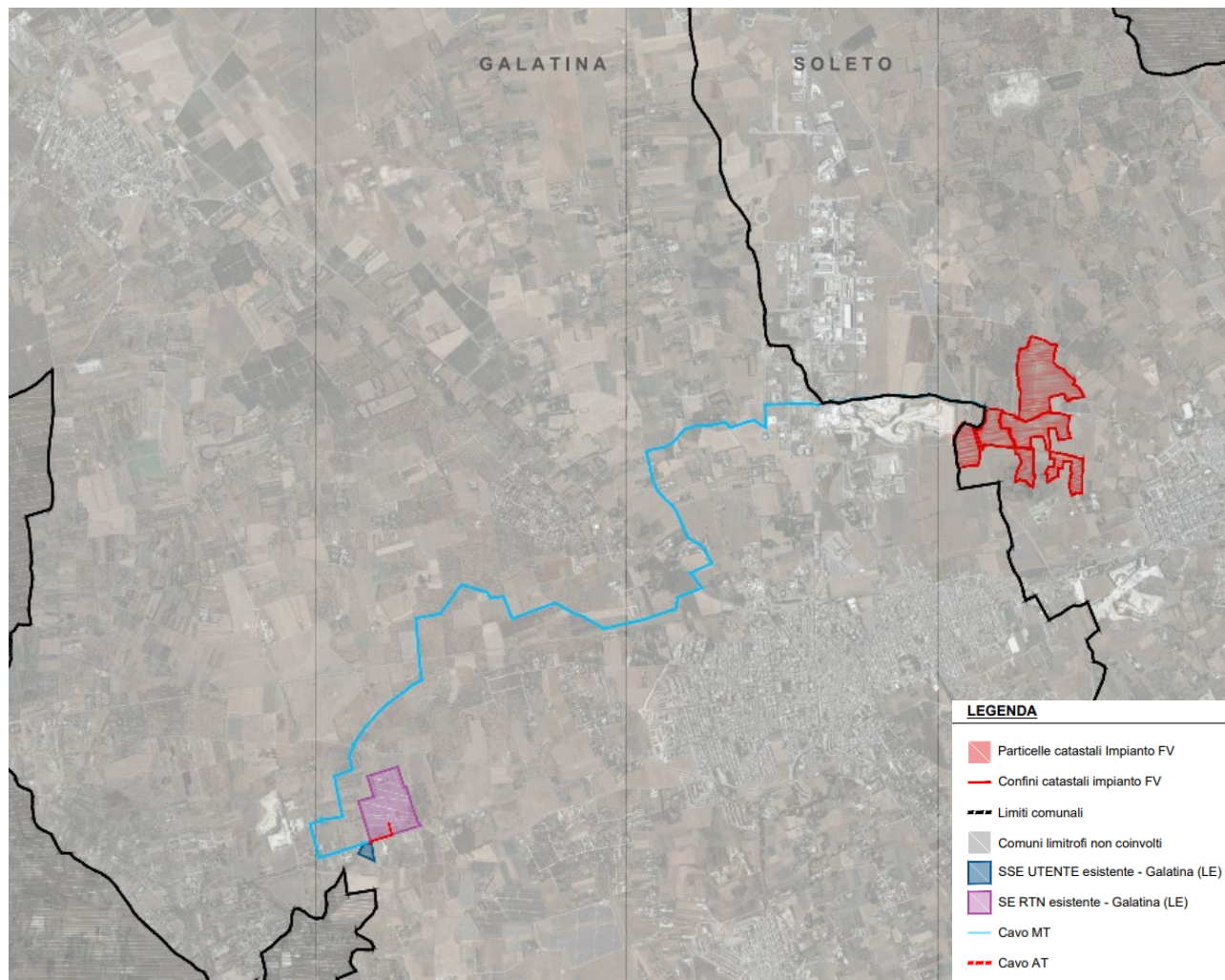
Committente: NEW SOLAR BLUE S.R.L. Via E. Estrafallaces, 26 – 73100 LECCE		Progettazione: MATE SYSTEM S.R.L. Via Papa Pio XII n.8, Cassano delle Murge (BA)	
Cod. elab.: R_2.24	S.I.A. – Sintesi Non Tecnica		Formato: A4
Data: 20/07/2022			Scala: n.a.

- latitudine: 40°11'30.12"N
- longitudine: 18°35'50" E

Catastalmente le aree oggetto d'intervento fotovoltaico, risultato distinte in catasto come segue:

- Comune di Soletto (LE) Foglio di mappa n.°17, p.lle 17 – 18 – 23 – 24 – 25 – 26 – 27 – 28 – 29 – 30 – 32 – 33 – 34 – 35 – 36 – 37 – 39 – 41 – 47 – 50 – 54 – 55 – 57 – 63 – 67 – 75 – 193 – 195 – 196 – 198.

Le necessarie opere di connessione alla Rete di Trasmissione Nazionale (RTN) ricadenti in agro di Soletto (LE) e Galatina (LE) sono così costituite:

Una linea MT in cavidotto interrato che collega le aree parco alla stazione SSU e di Raccolta, individuata alle seguenti coordinate:

- Latitudine: 40° 9'40.41"N
- Longitudine: 18° 7'43.86"E

ed individuate catastalmente come segue:

- Comune di Galatina (LE) Foglio di mappa 81, p.lle 105.

BREVE DESCRIZIONE DEL PROGETTO

Il parco fotovoltaico è collegato alla SSU mediante cavidotto interrato che corre per la quasi totalità del percorso lungo la viabilità esistente.

La stazione di Raccolta è a sua volta collegata alla Stazione RTN “Galatina” in Comune di Galatina (LE).

L'impianto fotovoltaico in progetto è costituito dai seguenti elementi principali:

- **pannelli fotovoltaici;**
- **strutture metalliche di sostegno ed orientamento dei pannelli;**
- **inverter di stringa;**
- **conduttori elettrici e cavidotti;**
- **sottostazione di condivisione raccolta e trasformazione MT/BT ed AT/MT;**
- **viabilità interna per raggiungere le cabine di sottocampo;**
- **impianti di illuminazione e videosorveglianza;**
- **recinzione perimetrale e cancelli di accesso;**
- **interventi di riequilibrio e reinserimento ambientale;**

Committente: NEW SOLAR BLUE S.R.L. Via E. Estrafallaces, 26 – 73100 LECCE		Progettazione: MATE SYSTEM S.R.L. Via Papa Pio XII n.8, Cassano delle Murge (BA)	
Cod. elab.: R_2.24	S.I.A. – Sintesi Non Tecnica		Formato: A4
Data: 20/07/2022			Scala: n.a.

Negli stessi Lotti è prevista inoltre attività di produzione agricola.

La superficie delle particelle acquisite ai fine della progettazione e futura realizzazione, è pari a 46 ha 30 are e 48 ovvero mq. 463.048; l'area destinata all'impianto fotovoltaico ricopre globalmente una superficie di circa 17,5 ha, e l'area impiegata per la produzione agricola circa 37,56 ha oltre alle opere perimetrali di mitigazione, la viabilità e le pertinenze. La seguente figura riporta uno stralcio ortofoto dell'area di intervento.



Figura 2 - Area impianto FV in rosso, SSU in azzurro e stazione RTN in magenta

PROPONENTE

New Solar Blue s.r.l. nasce per la realizzazione di un parco agrivoltaico che vada a sfruttare il potenziale dell'energie rinnovabile e della produzione agricola, andando a ridurre le emissioni di CO2 in atmosfera e continuando a garantire un'efficienza energetica e agricola ottimale

Tale parco agrivoltaico sarà realizzato in agro di Galatina e Soletto.

Committente: NEW SOLAR BLUE S.R.L. Via E. Estrafallaces, 26 – 73100 LECCE		Progettazione: MATE SYSTEM S.R.L. Via Papa Pio XII n.8, Cassano delle Murge (BA)	
Cod. elab.: R_2.24	S.I.A. – Sintesi Non Tecnica		Formato: A4
Data: 20/07/2022			Scala: n.a.

AUTORITA' COMPETENTE ALL'APPROVAZIONE / AUTORIZZAZIONE DEL PROGETTO

Il progetto di tale impianto deve essere sottoposto ad una Valutazione di Impatto Ambientale a livello statale, così come disposto dal d.lg.s 152/06 (e s.m.i. intervenute con d.lgs.108/2021), parte II, allegato II, comma 2 – recante “Impianti fotovoltaici per la produzione di energia elettrica con potenza complessiva superiore a 10 MW”. Pertanto, il proponente ha ritenuto opportuno predisporre il PUA (Provvedimento Unico Ambientale), secondo l’art.27 del d.lgs. 152/06, al fine di acquisire i pareri ambientali, nonché autorizzazioni, intese, licenze, pareri, concerti, nulla osta e assensi comunque denominati, relativi al progetto.

INFORMAZIONI TERRITORIALI

Si rende pertanto noto che:

- il parco agrivoltaico è sito in prossimità di:
 - Componenti geomorfologiche “UCP - Doline”;
 - Componenti culturali e insediative “UCP - Testimonianza della stratificazione insediativa – Siti interessati da beni storico culturali” e rispettiva area di rispetto “UCP – Aree di Rispetto delle Componenti Culturali e Insediative – Siti storico culturali”.
- l’opera di connessione (cavidotto) è sito in prossimità di:
 - Componenti geomorfologiche “UCP - Doline”;
 - Componenti botanico – vegetazionali “UCP – Area di rispetto dei boschi”;
 - Componenti dei valori percettivi “UCP – Strade a valenza paesaggistica”;
 - Area soggetta a Pericolosità idraulica media e bassa.

Alla luce di quanto sopra riportato, si rileva che l’area di progetto destinata a parco fotovoltaico non interessa alcun bene paesaggistico, diretto o indiretto, in quanto tali aree, sebbene siano site in prossimità, sono state opportunamente stralciate dal layout di impianto al fine di non interferire con i vincoli soggetti a tutela e di preservare il bene nella propria totalità. Tuttavia, in uno studio di compatibilità paesaggistica, occorre considerare l’opera nel suo complesso; a tal fine sono state analizzata (analogamente all’area destinata a parco) anche le opere di connessione, ovvero cavidotto in MT, Stazione di Elevazione e AT di connessione con la SE Terna.

Committente: NEW SOLAR BLUE S.R.L. Via E. Estrafallaces, 26 – 73100 LECCE		Progettazione: MATE SYSTEM S.R.L. Via Papa Pio XII n.8, Cassano delle Murge (BA)	
Cod. elab.: R_2.24	S.I.A. – Sintesi Non Tecnica		Formato: A4
Data: 20/07/2022			Scala: n.a.

3 MOTIVAZIONI DELL'OPERA

L'obiettivo che il proponente New Solar Blue s.r.l. si è posto è rappresentato dalla costruzione di un progetto di paesaggio, non tanto in un quadro di protezione di questo, quanto di gestione dello stesso. In tal senso, la Società proponente intende sviluppare un modello di business innovativo fondato sulla creazione di valore sociale e ambientale, integrando la produzione di energia con la produzione agricola, le quali comportano oltretutto vantaggi occupazionali. In questo modo, la proposta progettuale si configura come un progetto di comunità da svilupparsi secondo uno schema di collaborazione pubblico-privato, che permette di coinvolgere attori locali nell'accesso ai ricavi e ai margini, valorizzare l'impatto occupazionale e l'impatto economico indiretto degli impianti, favorendo quindi uno sviluppo locale sostenibile, migliorare l'accettabilità degli impianti.

Committente: NEW SOLAR BLUE S.R.L. Via E. Estrafallaces, 26 – 73100 LECCE		Progettazione: MATE SYSTEM S.R.L. Via Papa Pio XII n.8, Cassano delle Murge (BA)	
Cod. elab.: R_2.24	S.I.A. – Sintesi Non Tecnica		Formato: A4
Data: 20/07/2022			Scala: n.a.

4 ALTERNATIVE VALUTATE E SOLUZIONE PROGETTUALE PROPOSTA

ALTERNATIVA 1

Una prima soluzione ha ipotizzato la massimizzazione dell'energia prodotta dall'impianto, andando ad occupare anche le aree destinate a piantumazione di specie autoctone e colture agricole di reddito e riducendo l'interesse tra i vari moduli fotovoltaici. Pur tuttavia ottenendo un quantitativo di energia ed una resa maggiore dell'impianto, in tal modo non sarebbe stato preservato il suolo, comportandone un consumo eccessivo e la non corretta gestione dello stesso. Pertanto, tale soluzione è stata scartata, in modo tale da ridurre l'impatto antropico sul territorio.

ALTERNATIVA 2

È stata valutata l'idea di installare pannelli fotovoltaici fissi e non a struttura mobile ad inseguitore solare mono-assiale come presentato in progetto. In questo caso i pannelli fotovoltaici avrebbero subito una riduzione notevole in termini di efficienza e di produzione di energia pur avendone limitato i costi. In tal senso è stata effettuata una analisi costi-benefici che ha condotto ad un corretto bilanciamento di costi, installazione, massimizzazione di energia anche in termini di futuro smaltimento dei moduli in silicio; difatti sebbene lo smaltimento in discarica controllata sia valido per qualsivoglia tipo di pannello fotovoltaico, quelli presentati in progetto massimizzano la resa energetica, sviluppando in tal modo una efficienza energetica con un coefficiente di conversione energia elettrica/anidride carbonica ottimale.

ALTERNATIVA 3

La terza alternativa di progetto ha preventivato un tracciato di cavidotto in MT differente rispetto a quello definito. Si è cercato di escludere l'interferenza con i vincoli di natura ambientale, ma in tal mondo il cavidotto avrebbe inciso in maniera considerevole su proprietà private invece che strade pubbliche, adducendo oltretutto una lunghezza maggiore del tracciato e conseguentemente impatto maggiore su suolo e sottosuolo, nonché possibile dispersione elettromagnetica.

Committente: NEW SOLAR BLUE S.R.L. Via E. Estrafallaces, 26 – 73100 LECCE		Progettazione: MATE SYSTEM S.R.L. Via Papa Pio XII n.8, Cassano delle Murge (BA)	
Cod. elab.: R_2.24	S.I.A. – Sintesi Non Tecnica		Formato: A4
Data: 20/07/2022			Scala: n.a.

Fattori	Alternativa 0	Alternativa 1	Alternativa 2
Interferenza con vincoli ostativi	+2	-2	+2
Interferenze sulle componenti ambientali (soprattutto uso del suolo, geomorfologia, paesaggio)	+2	-2	-2
TOTALE	+3	-1	+3
Indice di interferenza	Basso	Medio	Alto
Punteggio	+2	+1	-2

Committente: NEW SOLAR BLUE S.R.L. Via E. Estrafallaces, 26 – 73100 LECCE		Progettazione: MATE SYSTEM S.R.L. Via Papa Pio XII n.8, Cassano delle Murge (BA)	
Cod. elab.: R_2.24	S.I.A. – Sintesi Non Tecnica		Formato: A4
Data: 20/07/2022			Scala: n.a.

5 CARATTERISTICHE DIMENSIONALI E FUNZIONALI DEL PROGETTO

MODULI FOTOVOLTAICI

Il progetto del presente impianto prevede l'utilizzo di moduli fotovoltaici con struttura mobile ad inseguitore solare mono-assiale, est-ovest. Questa tecnologia consente, attraverso la variazione dell'orientamento dei moduli, di mantenere la superficie captante sempre perpendicolare ai raggi solari, mediante l'utilizzo di un'apposita struttura che, ruotando sul suo asse Nord-Sud, ne consente la movimentazione giornaliera da Est a Ovest, coprendo un angolo sotteso tra $\pm 60^\circ$.

L'impianto fotovoltaico in oggetto sarà composto da 50.102 moduli fotovoltaici di nuova generazione in silicio monocristallino di potenza nominale pari a 670 Wp. Le celle fotovoltaiche di cui si compone ogni modulo sono protette verso l'esterno da un vetro temprato ad altissima trasparenza e da un foglio di tedlar, il tutto incapsulato sotto vuoto ad alta temperatura tra due fogli di EVA (Ethylene / Vinyl / Acetate). La scatola di giunzione, avente grado di protezione IP68, contiene i diodi di by-pass che garantiscono la protezione delle celle dal fenomeno di hot spot.

STRUTTURE DI SOSTEGNO DEI MODULI

La struttura di sostegno dei moduli fotovoltaici sarà ad inseguitore solare monoassiale; si tratta di una struttura a pali infissi, completamente adattabile alle dimensioni del pannello fotovoltaico, alle condizioni geotecniche del sito ed alla quantità di spazio di installazione disponibile.

In via generale le strutture fotovoltaiche avranno le seguenti caratteristiche:

- Sistema di Rotazione: ad asse singolo orizzontale;
- Angolo di Rotazione: $\pm 60^\circ$;
- Caratteristiche del suolo:
 - Pendenza Nord-Sud: 17%
 - Pendenza Est-Ovest: illimitata
- Fondazioni: Pali infissi

Nello specifico quelle scelte per il progetto in questione sono:

- struttura costituita da 52 moduli fotovoltaici disposti su due file, avrà dimensioni pari a 34,62 x 5,27 (lung. x largh.) ed altezza pari ad 2,65 ml, fino ad un'altezza massima di 4,98 ml;
- struttura costituita da 26 moduli fotovoltaici disposti su due file, avrà dimensioni pari a 17,41 x 5,27 (lung. x largh.) ed altezza pari ad 2,65 ml, fino ad un'altezza massima di 4,98 ml.

Committente: NEW SOLAR BLUE S.R.L. Via E. Estrafallaces, 26 – 73100 LECCE		Progettazione: MATE SYSTEM S.R.L. Via Papa Pio XII n.8, Cassano delle Murge (BA)	
Cod. elab.: R_2.24	S.I.A. – Sintesi Non Tecnica		Formato: A4
Data: 20/07/2022			Scala: n.a.

RECINZIONE PERIMETRALE

Con lo scopo di proteggere le attrezzature descritte in precedenza, l'area sulla quale sorgerà l'impianto fotovoltaico, sarà completamente recintata e dotata di illuminazione, impianto antintrusione e videosorveglianza. La recinzione sarà realizzata in rete metallica maglia larga (80 x 100 mm) zincata plastificata di colore verde (RAL 6005) in materiale ecocompatibile, di altezza pari a ca. 2,00 mt, e sarà fissata al terreno con pali verticali di supporto, a sezione circolare, Ø48 di colore verde (RAL 6005), distanti gli uni dagli altri 2,5 m con eventuali plinti cilindrici. Con lo scopo di non ostacolare gli spostamenti della piccola fauna terrestre è prevista la realizzazione di una luce libera tra il piano campagna e la parte inferiore della rete di 30 cm ogni 25 metri.

OPERA DI CONNESSIONE

Le opere connesse all'impianto fotovoltaico consentono il trasferimento dell'energia elettrica prodotta dall'impianto fv alla Rete di Trasmissione Nazionale; possono essere riassunte come segue:

- Cavidotto in media tensione per la connessione tra l'impianto di produzione e la stazione di elevazione AT/MT; la profondità complessiva del cavidotto sarà di 1,20 m, ciascuna delle tre fasi al suo interno sarà costituita da n. 2 corde da 300 mmq in alluminio e saranno direttamente interrato con posa ad elica visibile, al fine di ridurre l'ampiezza dei campi elettromagnetici generati. All'interno dello scavo sarà anche posato un monotubo per fibra ottica (monomodale) per consentire la comunicazione tra parco e stazione utente; i cavi MT saranno protetti con un tegolino superiore e segnalati con opportuno nastro monitore posato a circa 80 cm di profondità.
- Stazione di elevazione AT/MT (150 / 30 kV) al cui interno è prevista la realizzazione del quadro di alta tensione, con componenti ad isolamento in aria; saranno installati il quadro di media tensione ed il trasformatore dei servizi ausiliari, i quadri di bassa tensione per la protezione e il monitoraggio di tutte le apparecchiature elettromeccaniche, un gruppo elettrogeno e i contatori di misura fiscali, con accesso dall'esterno per la lettura.
- Stazione di condivisione AT (150 kV) che raccoglierà l'energia prodotta dall'impianto in questione e da altri impianti di produzione, al fine di razionalizzare l'utilizzo della rete di trasmissione; al suo interno è prevista la realizzazione del quadro di alta tensione, con componenti ad isolamento in aria; saranno installati i quadri di bassa tensione per la protezione e il monitoraggio di tutte le apparecchiature elettromeccaniche ed un gruppo elettrogeno.
- Il cavidotto di alta tensione per la connessione tra la stazione di condivisione-raccolta AT e la stazione di elevazione AT/MT; la profondità complessiva del cavidotto sarà di 1,50 m, ciascuna delle tre fasi al suo interno sarà costituita da n. 1 corda da 1000 mmq in alluminio e saranno direttamente interrato con posa ad elica visibile, al fine di ridurre l'ampiezza dei campi elettromagnetici generati. Anche in

Committente: NEW SOLAR BLUE S.R.L. Via E. Estrafallaces, 26 – 73100 LECCE		Progettazione: MATE SYSTEM S.R.L. Via Papa Pio XII n.8, Cassano delle Murge (BA)	
Cod. elab.: R_2.24	S.I.A. – Sintesi Non Tecnica		Formato: A4
Data: 20/07/2022			Scala: n.a.

questo caso è prevista la protezione meccanica aggiuntiva (tegolino) e un'ideale segnalazione dello stesso tramite nastro monitor.

Committente: NEW SOLAR BLUE S.R.L. Via E. Estrafallaces, 26 – 73100 LECCE		Progettazione: MATE SYSTEM S.R.L. Via Papa Pio XII n.8, Cassano delle Murge (BA)	
Cod. elab.: R_2.24	S.I.A. – Sintesi Non Tecnica		Formato: A4
Data: 20/07/2022			Scala: n.a.

6 STIMA DEGLI IMPATTI AMBIENTALI, MISURE DI MITIGAZIONE, DI COMPENSAZIONE E DI MONITORAGGIO

6.1 METODOLOGIA APPLICATA PER LA STIMA DEGLI IMPATTI POTENZIALI

Di seguito viene presentata la metodologia per l'identificazione e la valutazione degli impatti potenzialmente derivanti dal Progetto.

Una volta identificati e valutati gli impatti, vengono definite le misure di mitigazione da mettere in atto al fine di evitare, ridurre, compensare o ripristinare gli impatti negativi oppure valorizzare gli impatti positivi.

La valutazione degli impatti interessa tutte le fasi di progetto, ovvero costruzione, esercizio e dismissione dell'opera. La valutazione comprende un'analisi qualitativa degli impatti derivanti da eventi non pianificati ed un'analisi degli impatti cumulati.

La determinazione della significatività degli impatti si basa su una matrice di valutazione che combina la 'magnitudo' degli impatti potenziali (pressioni del progetto) e la sensibilità/vulnerabilità/importanza dei recettori/risorse. La matrice di valutazione viene riportata nella seguente tabella.

La significatività degli impatti è categorizzata secondo le seguenti classi:

- Trascurabile;
- Minima;
- Moderata;
- Elevata.

		Sensibilità/Vulnerabilità/Importanza della Risorsa/Recettore		
		Bassa	Media	Alta
Magnitudo impatto	Trascurabile	Trascurabile	Trascurabile	Trascurabile
	Bassa	Trascurabile	Minima	Moderata
	Media	Minima	Moderata	Elevata
	Alta	Moderata	Elevata	Elevata

6.2 ANALISI AMBIENTALE E VALUTAZIONE DEGLI IMPATTI

La realizzazione di un'opera, affinché possa essere ritenuta compatibile con l'ambiente, non può prescindere da tutti quegli elementi che caratterizzano un ecosistema, quali l'ambiente fisico e biologico, potenzialmente influenzati dal progetto.

Gli impatti ambientali di potenziale interesse per l'analisi degli impatti provocati dalla realizzazione dell'opera sono quelli riguardanti i seguenti fattori:

Committente: NEW SOLAR BLUE S.R.L. Via E. Estrafallaces, 26 – 73100 LECCE		Progettazione: MATE SYSTEM S.R.L. Via Papa Pio XII n.8, Cassano delle Murge (BA)	
Cod. elab.: R_2.24	S.I.A. – Sintesi Non Tecnica		Formato: A4
Data: 20/07/2022			Scala: n.a.

- *aria e clima;*
- *acqua;*
- *suolo,*
- *biodiversità;*
- *paesaggio;*
- *agenti fisici;*
- *viabilità e traffico;*
- *popolazione e salute umana.*

6.3 ATMOSFERA

I possibili impatti generati dall'impianto in progetto sulla componente aria riguardano l'emissione di diversi tipi di sostanze inquinanti, che saranno mediamente negativi in fase di cantiere, ma benefici in fase di esercizio, che possono influire sulla qualità dell'aria:

- emissioni gassose inquinanti;
- emissioni di polveri;
- rumore;
- riduzione di CO₂ e polveri derivanti dalle attuali pratiche agricole.

In fase di cantiere le eventuali emissioni gassose inquinanti sono causate dall'impiego di mezzi d'opera impiegati per i movimenti terra (che nel caso in questione sono di entità sostanzialmente trascurabile) e per la realizzazione e messa in opera delle opere civili e delle strutture di supporto dei pannelli (infissione dei pali nel terreno a mezzo battipali). I mezzi utilizzati saranno perciò: camion per il trasporto dei materiali, escavatori, battipali.

Le emissioni gassose di questi mezzi sono paragonabili come ordini di grandezza a quelle che attualmente sono prodotte dalle macchine operatrici utilizzate per la coltivazione dei fondi agricoli. Inoltre, le attività che comportano la produzione e la diffusione di emissioni gassose sono temporalmente limitate alla fase di cantiere, prodotte in campo aperto e da un numero limitato di mezzi d'opera, se paragonato alla estensione dell'opera. Per tali motivi è possibile ritenere non significativi gli effetti conseguenti alla diffusione delle emissioni gassose generate dal cantiere.

Per quanto riguarda invece la generazione di polveri, non solo sarà temporalmente limitata alle fasi di cantiere ma riguarderà esclusivamente le lavorazioni di movimentazione del terreno per la realizzazione dei cavidotti e della viabilità. Ovviamente durante la fase di cantiere saranno inserite idonee misure mitigatrici tali da ridurre la produzione di polveri (fog cannon, barriere antipolvere e antirumore, lavaggio mezzi, monitoraggio polveri, ecc.). L'impatto sulla risorsa aria, dovuto alla dispersione di polveri, è da ritenersi quindi di entità lieve e di breve durata.

Committente: NEW SOLAR BLUE S.R.L. Via E. Estrafallaces, 26 – 73100 LECCE		Progettazione: MATE SYSTEM S.R.L. Via Papa Pio XII n.8, Cassano delle Murge (BA)	
Cod. elab.: R_2.24	S.I.A. – Sintesi Non Tecnica		Formato: A4
Data: 20/07/2022			Scala: n.a.

6.4 ACQUE

L'area di progetto risulta esterna alle aree a rischio di inondazione, tuttavia, il cavidotto dell'impianto è prossimo ad alcune aree definite a pericolosità idraulica (bassa e media pericolosità).

L'area di impianto e di cavidotto non è interessata da reticolo idrografico individuati da PPTR della Regione Puglia. Tuttavia eventuali interferenze con elementi idrici saranno risolte mediante la metodologia di scavo TOC (Trivellazione orizzontale controllata), una tecnica di scavo ormai consolidata che consente di eseguire gli scavi senza alcuna interferenza, neppure in fase di cantiere, con il regime idraulico del reticolo stesso.

Viste le caratteristiche dimensionali e tecnologiche delle opere in progetto, la assenza di fondazioni profonde, la assenza di scarichi nel suolo e sottosuolo, si ritengono gli impatti sulla componente acqua nulli durante la fase di esercizio.

6.5 SUOLO, SOTTOSUOLO, USO DEL SOTTOSUOLO E PATRIMONIO AGROALIMENTARE

L'impatto principale provocato dalla realizzazione dell'impianto in progetto sulla biodiversità è legato all'occupazione del suolo e, conseguentemente, alla potenziale modifica dell'habitat. Tuttavia, il progetto non determinerà incidenza significativa, ovvero non pregiudicherà il mantenimento dell'integrità del sito, con riferimento agli specifici obiettivi di conservazione di habitat e specie animali e vegetali, ma anzi si prefigge di valutare un incremento di produzione agricola, nonché favorire la proliferazione della fauna e della flora presente.

6.6 BIODIVERSITA'

In fase di realizzazione dell'impianto fotovoltaico, è presente unicamente il rischio, peraltro moderato, nella fase di cantiere, di collisione di animali selvatici dovuto al movimento di mezzi pesanti. A tal riguardo va tuttavia sottolineato che i terreni nei quali si prevede di realizzare l'impianto sono adibiti all'attività agricola per lo più estensiva (seminativi), quindi già oggetto di movimento di mezzi agricoli di varia natura. Tale tipo di impatti, dunque, sebbene non possa essere considerato nullo, può ritenersi trascurabile in questo tipo di ambiente.

Inoltre, in questa fase deve essere considerato l'aumento del disturbo antropico collegato alle attività di cantiere, la produzione di rumore, polveri e vibrazioni, e il conseguente lieve disturbo alle specie faunistiche. Anche in questo caso è necessario evidenziare che la pratica agricola ha progressivamente deteriorando

Committente: NEW SOLAR BLUE S.R.L. Via E. Estrafallaces, 26 – 73100 LECCE		Progettazione: MATE SYSTEM S.R.L. Via Papa Pio XII n.8, Cassano delle Murge (BA)	
Cod. elab.: R_2.24	S.I.A. – Sintesi Non Tecnica		Formato: A4
Data: 20/07/2022			Scala: n.a.

l'habitat dell'area, provocando il declino progressivo di tutta l'ornitofauna associata. Quindi anche tali impatti, alla luce dello stato attuale dei luoghi, non sono rilevanti.

Ad ogni modo, si può prevedere di pianificare i lavori al di fuori del periodo che coincide con le fasi riproduttive delle specie del luogo poiché è proprio in questi periodi che l'impatto del cantiere diventa rilevante in quanto si traduce nell'abbandono da parte degli individui dall'area interessata dal progetto.

6.7 SISTEMA PAESAGGIO

Gli impatti sul sistema paesaggistico sono connessi alle componenti culturali e insediative, alle componenti botanico-vegetazionali e alle componenti dei valori percettivi.

Per le porzioni dell'area dell'impianto che si trovano in prossimità di siti interessati da beni storico culturali dovranno essere condotti in fase esecutiva ulteriori studi per accertare la reale presenza nel suolo di elementi a valenza storico-culturale.

Anche per le porzioni di area dell'impianto e del cavidotto site in prossimità di componenti botanico-vegetazionali, area di rispetto boschi, saranno condotte in fase esecutiva analisi per accertarne la reale presenza.

Ad ogni modo la quasi totale assenza di opere di fondazione limiterà le operazioni di scavo ad aree ristrette e trascurabili in confronto all'intera estensione dell'impianto, quindi si ritiene che il rischio di interferenza con componenti culturali-insediative e botanico vegetazionali sia estremamente basso.

Per ciò che attiene le strade a valenza paesaggistica, sono state inserite opportune opere di mitigazione perimetrali, al fine di fungere da barriera verde.

In conclusione, si ritengono gli impatti sulle componenti sopra citate lievi.

6.8 AGENTI FISICI

La produzione in termini di rumore e vibrazioni in fase di cantiere (realizzazione e dismissione) è da ritenersi derivante dal passaggio dei mezzi per la realizzazione dell'opera, che, tuttavia, è da ritenersi trascurabile.

In fase di esercizio non è prevista l'emissione di alcun rumore significativo, né vibrazioni, né emissioni elettromagnetiche.

Committente: NEW SOLAR BLUE S.R.L. Via E. Estrafallaces, 26 – 73100 LECCE		Progettazione: MATE SYSTEM S.R.L. Via Papa Pio XII n.8, Cassano delle Murge (BA)	
Cod. elab.: R_2.24	S.I.A. – Sintesi Non Tecnica		Formato: A4
Data: 20/07/2022			Scala: n.a.

6.9 VIABILITA' E TRAFFICO

Per quanto riguarda invece il traffico veicolare legato al funzionamento dell'opera, che potrebbe influenzare le emissioni di sostanze inquinanti, considerando le caratteristiche della tipologia di impianto, questo sarà limitato alle sole operazioni di manutenzione. Per tali motivi è ipotizzabile che tali emissioni saranno paragonabile, se non inferiori, a quelle attualmente prodotte dalle macchine operatrici utilizzate per la coltivazione dei fondi agricoli.

6.10 POPOLAZIONE E SALUTE UMANA

L'impatto sulla popolazione è dovuto, esclusivamente durante le fasi di cantiere, al potenziale incremento delle particelle di polveri in relazione alla qualità dell'aria per il funzionamento dei macchinari e per l'aumento delle particelle sospese a causa dei movimenti terra. Tutti questi inconvenienti saranno sentiti nelle strette vicinanze dell'area oggetto dei lavori, ma saranno quasi del tutto eliminati con opportune opere di mitigazione, già previste, e pertanto non si avranno ripercussioni particolari nei centri abitati.

Inoltre, tutti questi impatti cesseranno con il termine dei lavori.

Durante il funzionamento non si avranno impatti sulla salute pubblica in quanto i parchi fotovoltaici producono energia elettrica, senza immettere nell'aria sostanze tossiche e nocive per l'ambiente e per l'uomo.

6.11 IMPATTI CUMULATIVI

Nell'area vasta dell'impianto in progetto sono presenti altri impianti fotovoltaici, mentre non vi è la presenza di impianti eolici. Sono state condotte indagini e simulazioni sugli impatti cumulativi (visivo, sul patrimonio culturale e botanico) prodotti dall'impianto in progetto grazie alle quali è stato possibile dedurre che gli impatti cumulati attribuibili all'inserimento dell'impianto in progetto nel contesto territoriale paesaggistico esistente, non siano tali da inibire l'idoneità del sito alla realizzazione dell'impianto.

Committente: NEW SOLAR BLUE S.R.L. Via E. Estrafallaces, 26 – 73100 LECCE		Progettazione: MATE SYSTEM S.R.L. Via Papa Pio XII n.8, Cassano delle Murge (BA)	
Cod. elab.: R_2.24	S.I.A. – Sintesi Non Tecnica		Formato: A4
Data: 20/07/2022			Scala: n.a.

7 SINTESI “IMPATTI-MITIGAZIONI-MONITORAGGI”

Per una maggiore semplicità di trattazione, gli impatti potenziali derivanti dalla realizzazione dell’opera sono stati classificati in basso, medio e alto secondo la seguente legenda:

Impatto basso	Impatto medio	Impatto alto	
---------------	---------------	--------------	---

Aria

ARIA	FASE		
	PRIMA DELLA REALIZZAZIONE DEI LAVORI	DURANTE LA REALIZZAZIONE DEI LAVORI	DURANTE L'ESECUZIONE
STATO	Lo studio dei dati disponibili non ha rilevato particolari anomalie che potrebbero suggerire la presenza di particolari condizioni di inquinamento dell'area	-	-
IMPATTI SIGNIFICATIVI	-	Potenziale peggioramento della qualità dell'aria (emissioni dei macchinari e aumento delle particelle sospese a causa dei movimenti terra)	-
MISURE DI MITIGAZIONE	-	Impiego di mezzi che rientrano almeno nella categoria EEV dotati di sistemi di depurazione dei fumi di scarico e marmitta spegniscintilla Impiego di idonei presidi ambientali in caso di superamento dei valori soglia/allarme prefissati (bagnatura delle superfici polverulenti, ecc)	-
MISURE DI COMPENSAZIONE	-	-	-
ATTIVITA' DI MONITORAGGIO AMBIENTALE	-	Monitoraggio del livello sonoro e delle polveri disperse attraverso postazioni mobili e fisse	-

Committente: NEW SOLAR BLUE S.R.L. Via E. Estrafallaces, 26 – 73100 LECCE		Progettazione: MATE SYSTEM S.R.L. Via Papa Pio XII n.8, Cassano delle Murge (BA)	
Cod. elab.: R_2.24	S.I.A. – Sintesi Non Tecnica		Formato: A4
Data: 20/07/2022			Scala: n.a.

Acqua

ACQUA	FASE		
	PRIMA DELLA REALIZZAZIONE DEI LAVORI	DURANTE LA REALIZZAZIONE DEI LAVORI	DURANTE L'ESECUZIONE
STATO	L'area di impianto non rientra tra quelle a pericolosità idraulica, mentre il cavidotto si trova in prossimità di aree soggette a bassa e media pericolosità idraulica	-	-
IMPATTI SIGNIFICATIVI	-	Possibili interferenze con la regimentazione delle acque superficiali durante la realizzazione dei cavidotti interrati	-
MISURE DI MITIGAZIONE	-	Utilizzo della tecnologia TOC per la realizzazione delle intersezioni del cavidotto con aree soggette a pericolosità idraulica	-
MISURE DI COMPENSAZIONE	-	-	-
ATTIVITA' DI MONITORAGGIO AMBIENTALE	-	-	-

Suolo

SUOLO	FASE		
	PRIMA DELLA REALIZZAZIONE DEI LAVORI	DURANTE LA REALIZZAZIONE DEI LAVORI	DURANTE L'ESECUZIONE
STATO	La morfologia dell'area non presenta fenomeni di tipo dislocativo a carattere franoso	-	-
IMPATTI SIGNIFICATIVI	-	-	Parziale alterazione del suolo per la realizzazione della viabilità (stabilizzato naturale e/o riciclato)
MISURE DI MITIGAZIONE	-	-	Realizzazione di viabilità con superficie permeabile che non altera i caratteri geomorfologici e idrologici dell'area
MISURE DI COMPENSAZIONE	-	-	-
ATTIVITA' DI MONITORAGGIO AMBIENTALE	-	-	-

Biodiversità

Committente: NEW SOLAR BLUE S.R.L. Via E. Estrafallaces, 26 – 73100 LECCE		Progettazione: MATE SYSTEM S.R.L. Via Papa Pio XII n.8, Cassano delle Murge (BA)	
Cod. elab.: R_2.24	S.I.A. – Sintesi Non Tecnica		Formato: A4
Data: 20/07/2022			Scala: n.a.

BIODIVERSITA'	FASE		
	PRIMA DELLA REALIZZAZIONE DEI LAVORI	DURANTE LA REALIZZAZIONE DEI LAVORI	DURANTE L'ESECUZIONE
STATO	La pratica agricola ha progressivamente deteriorato l'habitat dell'area	-	-
IMPATTI SIGNIFICATIVI	-	Momentanea modificazione dell'habitat naturale	Riduzione modesta di habitat a seguito della sostituzione degli ambienti naturali/seminaturali con i sostegni per i pannelli fotovoltaici e le relative infrastrutture
MISURE DI MITIGAZIONE	-	Esecuzione dei lavori in periodo diverso da quello di riproduzione	-
MISURE DI COMPENSAZIONE	-	-	Inserimento di opportuna vegetazione delle aree non utilizzate dall'impianto e lungo il perimetro ed utilizzo di recinzioni ad elevata permeabilità faunistica che consentono il passaggio della fauna autoctona per favorire il ritorno dell'habitat naturale (agevolato dall'allevamento estensivo)
ATTIVITA' DI MONITORAGGIO AMBIENTALE	-	-	-

Committente: NEW SOLAR BLUE S.R.L. Via E. Estrafallaces, 26 – 73100 LECCE		Progettazione: MATE SYSTEM S.R.L. Via Papa Pio XII n.8, Cassano delle Murge (BA)	
Cod. elab.: R_2.24	S.I.A. – Sintesi Non Tecnica		Formato: A4
Data: 20/07/2022			Scala: n.a.

Sistema paesaggio

SISTEMA PAESAGGISTICO	FASE		
	PRIMA DELLA REALIZZAZIONE DEI LAVORI	DURANTE LA REALIZZAZIONE DEI LAVORI	DURANTE L'ESECUZIONE
STATO	La superficie territoriale interessata dall'impianto di progetto è prevalentemente utilizzata per fini agricoli ed è sita in prossimità di componenti botanico-vegetazionale (area rispetto boschi) L'area di impianto si trova in prossimità di Siti di interesse storico-culturale L'area destinata alle opere di connessione è coinvolta da strade a valenza paesaggistiche.	-	-
IMPATTI SIGNIFICATIVI	-	Inteferenze con siti storico-culturali e componenti botanico-vegetazionali	Modificazione della struttura paesaggistica, compatibile con quanto previsto dal PPR
MISURE DI MITIGAZIONE	-	Identificazione e valutazione dei siti di interesse storico-culturale e delle componenti botanico-vegetazionali, mantenendo da tali elementi opportune aree di rispetto. Realizzazione di una barriera verde autoctona per impedire l'impatto visivo	-
MISURE DI COMPENSAZIONE	-	-	Scelte progettuali idonee a limitare l'impatto del progetto sul territorio, con la realizzazione di area destinata alla produzione agricola
ATTIVITA' DI MONITORAGGIO AMBIENTALE	-	-	-

Committente: NEW SOLAR BLUE S.R.L. Via E. Estrafallaces, 26 – 73100 LECCE		Progettazione: MATE SYSTEM S.R.L. Via Papa Pio XII n.8, Cassano delle Murge (BA)	
Cod. elab.: R_2.24	S.I.A. – Sintesi Non Tecnica		Formato: A4
Data: 20/07/2022			Scala: n.a.

Popolazione e salute umana

POPOLAZIONE E SALUTE UMANA	FASE		
	PRIMA DELLA REALIZZAZIONE DEI LAVORI	DURANTE LA REALIZZAZIONE DEI LAVORI	DURANTE L'ESECUZIONE
STATO	Lo studio dei dati disponibili non ha rilevato particolari anomalie che potrebbero suggerire la presenza di particolari condizioni di inquinamento dell'area	-	-
IMPATTI SIGNIFICATIVI	-	Potenziale peggioramento della qualità dell'aria (emissioni dei macchinari di cantiere e aumento delle particelle sospese a causa dei movimenti della terra)	-
MISURE DI MITIGAZIONE	-	Esecuzione delle operazioni di cantiere solo in orario diurno Impiego di mezzi che rientrano almeno nella categoria EEV dotati di sistemi di depurazione dei fumi di scarico e marmitta spegniscintilla Impiego di idonei presidi ambientali in caso di superamento di valori soglia/allarme prefissati (bagnatura delle superfici polverulenti, ecc.)	-
MISURE DI COMPENSAZIONE	-	-	-
ATTIVITA' DI MONITORAGGIO AMBIENTALE	-	Monitoraggio del livello sonoro e delle polveri disperse attraverso postazioni mobili e fisse	-

In conclusione, si ritiene dunque che l'area interessata dal presente progetto risulti avere le caratteristiche idonee allo sviluppo dell'impianto fotovoltaico per la produzione industriale di energia elettrica da fonte rinnovabile, sia compatibile con la qualificazione paesaggistica attuale e sia conforme alla normativa in materia ambientale e paesaggistica, nonché agli strumenti di programmazione e pianificazione territoriale ed urbanistica.