

10

- Legenda**
- Aerogeneratori in progetto
 - ▨ Opere in progetto
 - ▨ Opere in progetto
 - ▨ FUTURA SE RTN
 - ▨ Area di massima attenzione - 10 km
 - ★ Beni culturali architettonici - Fonte: Repertorio dei Mosaici dei beni paesaggistici e identitari - Anno 2017
 - Beni culturali - Fonte: <http://vinciollirete.beniculturali.it/>
 - Di interesse culturale dichiarato
 - Di interesse culturale non verificato
 - Verifica di interesse culturale in corso
 - Beni derivati dal Segretariato regionale tramite ricognizione archeologica
 - Beni derivati dal Segretariato regionale tramite ricognizione archeologica
 - ▨ Perimetro di tutela integrale dei beni individuato dal Segretariato
 - ▨ Perimetro di tutela integrale dei beni individuato dal PUC
 - ▨ Perimetro a rischio archeologico identificato dal PUC
 - ▨ Perimetro a rischio archeologico identificato dal PUC
- BENI PAESAGGISTICI VINCOLATI AI SENSI DELLA PARTE III DEL D.LGS. 42/04 E SS.MM.II.**
- ▨ Immobili e aree di notevole interesse pubblico (art. 136 D. Lgs. 42/2004 e ss.mm.ii.)
 - ▨ Zone gravate da usi civici (art. 142 comma 1 lettera h D.Lgs 42/2004 ss.mm.ii.)
 - ▨ Fascia di tutela di 300 m dai laghi (art. 142 comma 1 lettera b D.Lgs 42/2004 ss.mm.ii.)
 - ▨ Fascia di tutela di 150 m dei corsi d'acqua (art. 142 comma 1 lettera c D.Lgs 42/2004 ss.mm.ii.)
 - ▨ Terriori coperti da foreste e boschi (art. 142 comma 1 lettera g D.Lgs 42/2004 ss.mm.ii.)
- Beni paesaggistici individuati dal PPR (art. 143 D.Lgs 42/2004 ss.mm.ii.)**
- ▲ Alberi monumentali (art. 8,17,18 N.T.A. PPR)
 - ▲ Aree caratterizzate da edifici e manufatti di valenza storico-culturale (art. 8, 47, 48, 49, 50 N.T.A. PPR)
 - ▲ Fascia di rispetto di 100 m da aree caratterizzate da edifici e manufatti di valenza storico-culturale
 - ▲ Grotte e caverne (art. 8,17,18 N.T.A. PPR)
 - ▲ Matrici di sviluppo dei centri di antica e prima formazione (art. 8,47,51,52,53 N.T.A. PPR)
 - ▲ Aree a quota superiore ai 900 m s.l.m. (art. 8,17,18 N.T.A. PPR)
 - ▲ Fascia di rispetto di 150 m dai corsi d'acqua cartografati dal PPR (art. 8,17,18 N.T.A. PPR)
 - ▲ Fascia di rispetto di 300 m da zone umide, laghi naturali e invasi artificiali (art. 8,17,18 N.T.A. PPR)
 - ▲ Perimetro apparati vulcanici

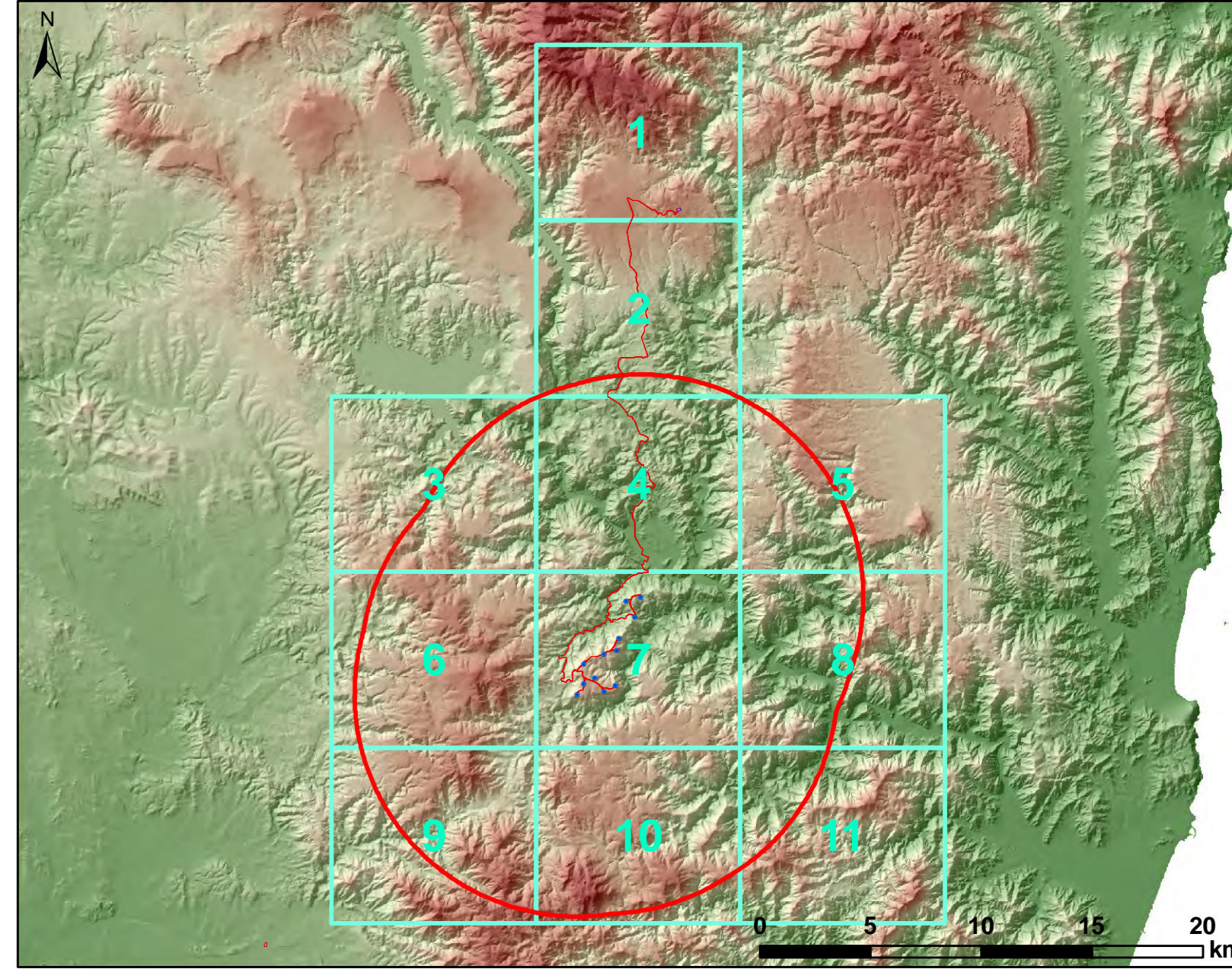

REGIONE SARDEGNA
 Provincia del Sud Sardegna
 COMUNI DI SAN NICOLÒ GERREI, ARMUNGA, BALLAO,
 ESCALAPLANO, ESTERZILI, SEUI E SILIUS

**IMPIANTO EOLICO DENOMINATO
 "ENERGIA MONTE TACCU"**

| | | |
|---|--------------|--------------------------------|
| Oggetto: STUDIO DI IMPATTO AMBIENTALE | | FORI-SNG-RA5-1d |
| Titolo: CARTA DEI DISPOSITIVI DI TUTELA PAESAGGISTICA - AREALE DI MASSIMA ATTENZIONE 1:10.000 | | Scala: 1:10.000 |
| Data | Rev. | Descrizione |
| 30/11/2022 | 0 | Emissione per procedura di VIA |
| Eseg. | Contr. | Aspr. |
| IAT | GF | FORI |
| A cura di: I.A.T. Consulenza e progetti S.r.l. Dott. Ing. Giuseppe Frongia | | |
| Gruppo di progettazione: Ing. Giuseppe Frongia Ing. Massimo Furlanetto Ing. Enrico Sanna Arch. Ter. Andrea Capaci Arch. Ter. Vincenzo Fas Arch. Ter. Alessandra De Ing. Elba Ripoli | | |
| Contributi specializzati: Ing. Andrea Frongia (geologia) Arch. Ter. Nicola Maria (paesaggio) Dott. Ter. Francesco Maria (PUC) Dott. Massimo Mastri (PUC) Dott. Carlo Alice Nicora (Archeologia) Dott. Carl. Mauro Porpore (geologia) Dott. Massimo Telli (Archeologia) Co. P. Bar. (Civiltà/Archeologia) | | |
| Progettazione: Dott. Ing. Giuseppe Frongia ORDINE INGEGNERI PROGETTA CAGLIARI N. 3483 Dott. Ing. Giuseppe Frongia | | |
| II Committente: Fred Olsen Renewables Italy s.r.l. Viale Cesare Pretorio, 122 - 00185 Roma (RM) PEC: fred.olsenrenewables@fred Olsen Renewables | | |
| Consulenza: IAT CONSULENZA E PROGETTI S.r.l. Via Sardegna, 122 - 00185 Roma (RM) Tel. +39 076 665007 www.iatprogetti.it | | |
| AO | Comune | 20220923 |
| Formato | File origine | File di stampa |
| Elaborazioni: I.A.T. Consulenza e progetti S.r.l. con socio unico - Via Sardegna, 122 - 00185 Roma (RM) - Tel. +39 076 665007 | | |

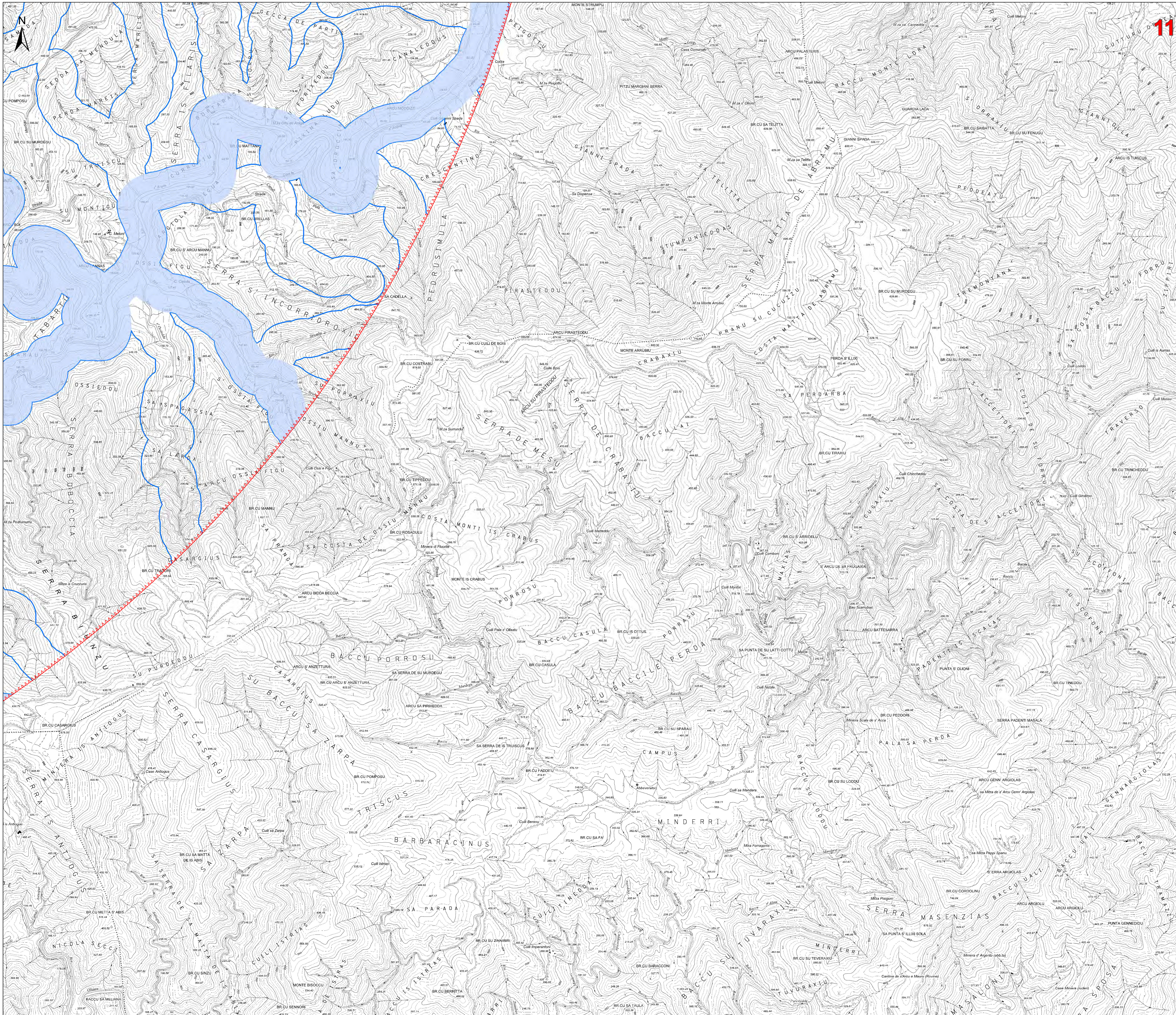

- Legenda**
- Aerogeneratori in progetto
 - ▨ Opere in progetto
 - ▨ Opere in progetto
 - ▨ FUTURA SE RTN
 - ▨ Area di massima attenzione - 10 km
 - ★ Beni culturali architettonici - Fonte: Repertorio dei Mosaici dei beni paesaggistici e identitari - Anno 2017
 - Beni culturali - Fonte: <http://vincollirete.beniculturali.it/>
 - Di interesse culturale dichiarato
 - Di interesse culturale non verificato
 - Verifica di interesse culturale in corso
 - Beni derivati dal Segretariato regionale tramite ricognizione archeologica
 - Beni derivati dal Segretariato regionale tramite ricognizione archeologica
 - ▨ Perimetro di tutela integrale del bene individuato dal Segretariato
 - Utteri beni da ricognizione archeologica**
 - Beni PPR ricollocati tramite ricognizione dell'Archeologo
 - Beni VIR ricollocati tramite ricognizione dell'Archeologo
 - Beni PPR, VIR ricollocati tramite ricognizione dell'Archeologo
 - Ulteriori beni individuali tramite ricognizione archeologica
 - ▨ Perimetro tutela integrale del bene individuato dal PUC
 - ▨ Perimetro tutela condizionata del bene individuato dal PUC
 - ▨ Perimetro a rischio archeologico identificato dal PUC
 - BENI PAESAGGISTICI VINCOLATI AI SENSI DELLA PARTE III DEL D.LGS. 42/04 E SS.MM.II.**
 - ▨ Immobili e aree di notevole interesse pubblico (art. 136 D. Lgs. 42/2004 e ss.mm.ii.)
 - ▨ Zone gravate da usi civici (art. 142 comma 1 lettera h D.Lgs 42/2004 ss.mm.ii.)
 - ▨ Fascia di tutela di 300 m dai laghi (art. 142 comma 1 lettera b D.Lgs 42/2004 ss.mm.ii.)
 - ▨ Fascia di tutela di 150 m dei corsi d'acqua (art. 142 comma 1 lettera c D.Lgs 42/2004 ss.mm.ii.)
 - ▨ Terriori coperti da foreste e boschi (art. 142 comma 1 lettera g D.Lgs 42/2004 ss.mm.ii.)
 - Beni paesaggistici individuati dal PPR (art. 143 D.Lgs 42/2004 ss.mm.ii.)**
 - ▲ Alberi monumentali (art. 8,17,18 N.T.A. PPR)
 - ▲ Aree caratterizzate da edifici e manufatti di valenza storico-culturale (art. 8, 47, 48, 49, 50 N.T.A. PPR)
 - ▲ Fascia di rispetto di 100 m da aree caratterizzate da edifici e manufatti di valenza storico-culturale
 - Grotte e caverne (art. 8,17,18 N.T.A. PPR)
 - Matrici di sviluppo dei centri di antica e prima formazione (art. 8,47,51,52,53 N.T.A. PPR)
 - Aree a quota superiore ai 900 m s.l.m. (art. 8,17,18 N.T.A. PPR)
 - ▨ Fascia di rispetto di 150 m dai corsi d'acqua cartografati dal PPR (art. 8,17,18 N.T.A. PPR)
 - ▨ Fascia di rispetto di 300 m da zone umide, laghi naturali e invasi artificiali (art. 8,17,18 N.T.A. PPR)
 - ▨ Perimetro apparati vulcanici

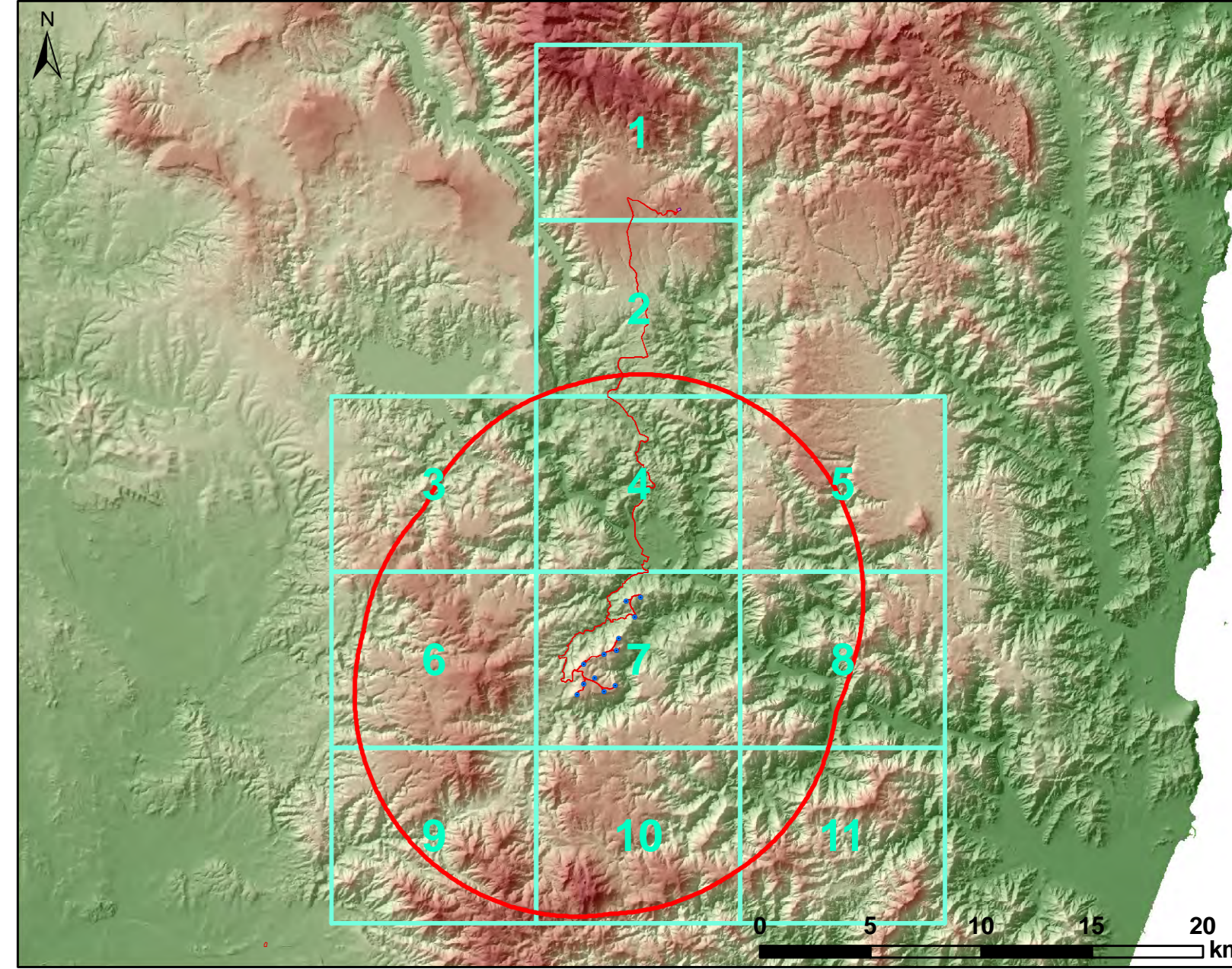

REGIONE SARDEGNA
 Provincia del Sud Sardegna
 COMUNI DI SAN NICOLÒ GERREI, ARMUNGA, BALLAO,
 ESCALAPLANO, ESTERZILI, SEUI E SILIUS

**IMPIANTO EOLICO DENOMINATO
 "ENERGIA MONTE TACCU"**

| | | |
|---|-----|--------------------------------|
| Oggetto: STUDIO DI IMPATTO AMBIENTALE | | FORI-SNG-RA5-1d |
| Titolo: CARTA DEI DISPOSITIVI DI TUTELA PAESAGGISTICA - AREALE DI MASSIMA ATTENZIONE 1:10.000 | | Scala: 1:10.000 |
| Data | Rev | Descrizione |
| 30/11/2022 | 0 | Emissione per procedura di VIA |
| | | Eseg. Contr. Aspr. |
| | | IAT GF FORI |

A cura di:
 I.A.T. Consulenza e progetti S.r.l.
 Dott. Ing. Giuseppe Frongia

Gruppo di progettazione:
 Ing. Giuseppe Frongia (Coordinatore e responsabile)
 Ing. Massimo Bariletti
 Ing. Enrico Bariletti
 Piant. Ter. Andrea Capaci
 Ing. Gianluigi Costa
 Piant. Ter. Maurizio Fas
 Ing. Gianluca Mello
 Ing. Andrea Orca
 Piant. Ter. Leonardo Pa
 Ing. Elia Pujoli

Contributi specializzati:
 Ing. Antonio Ferrara (Archeologo)
 Agr. Don. Rita Nicola Maria (paesaggista)
 Dott. Massimo Manti (Pian. Ter.)
 Dott. Marco Nicosia (Archeologo)
 Dott. Carlo Mauro Porcu (paesaggista)
 Dott. Marco Tili (Archeologo)
 Cui P. Bar. (Civiltà/Archeologia)

Progettazione:
 Dott. Ing. Giuseppe Frongia

II Committente:
 Ordine Ingegneri Cagliari
 N. 3483 Dott. Ing. Giuseppe Frongia

Completamento:
 Fred. Olsen Renewables Italy s.r.l.
 Viale Cesare Pretorio, 122 - 00185 Roma (RM)
 PEC: fred.olsenrenewables@freemove.com

Consulenza e progetti:
 IAT CONSULENZA E PROGETTI
 Via Sardegna 10 - 09100 Cagliari (CA)
 Tel. +39 070 665907

Elaboratori: I.A.T. Consulenza e progetti S.r.l. con socio unico - Via Michele Guis s.n.c. di CACIP, 09122 Cagliari, Tel. Fax +39 070 665907

Disegni, tavole, quotazioni e tutti gli altri informazioni contenute nel presente documento sono di proprietà della I.A.T. Consulenza e progetti S.r.l. L'adempimento di questo documento è a carico dell'utente che lo riceve. Il presente documento è concesso in comodato d'uso gratuito.