

SOVRAPPOSIZIONE INTERVENTI CON TEMATISMI DEL P.P.R.

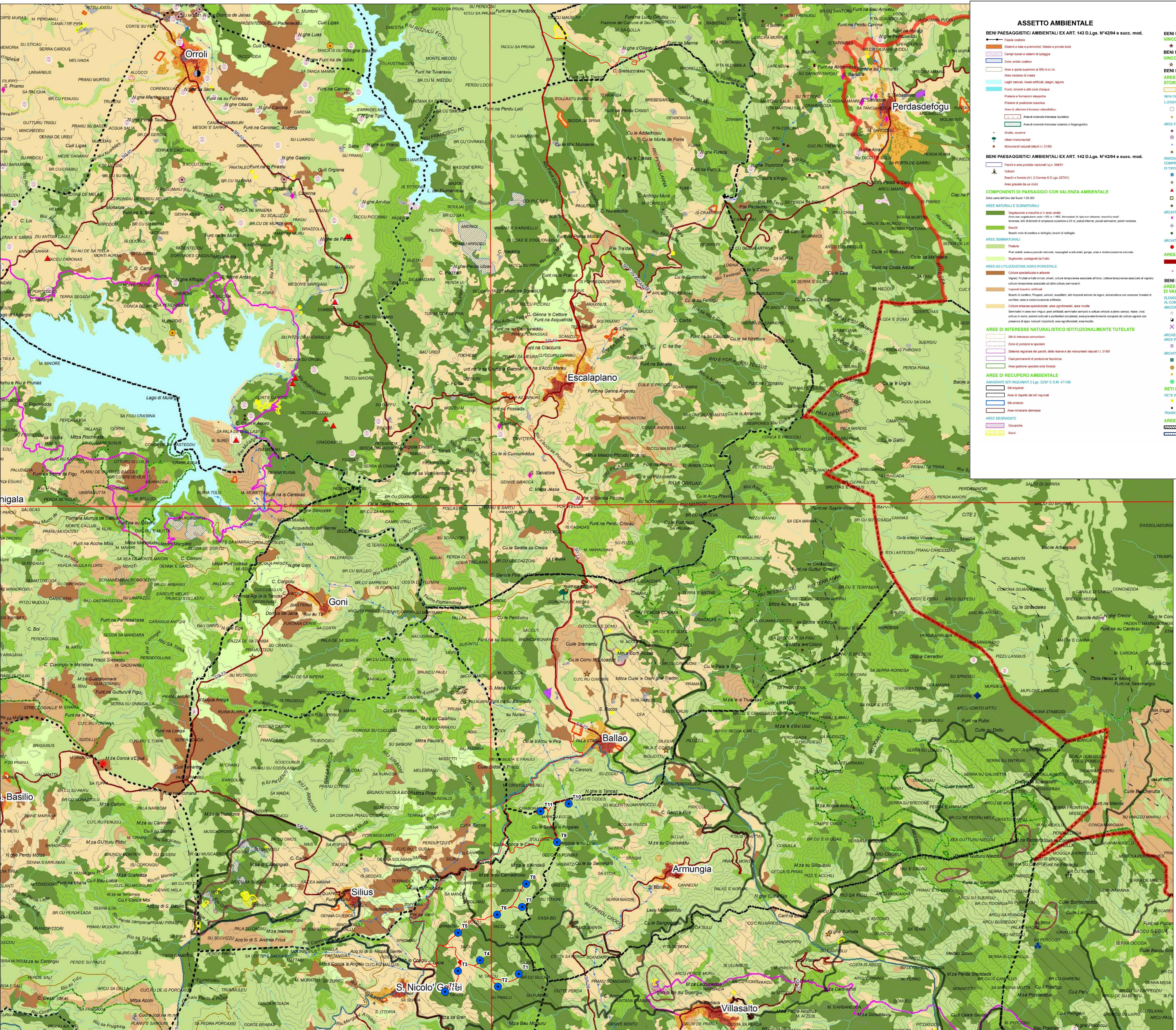

ASSETTO AMBIENTALE

- BENI PAESAGGISTICI AMBIENTALI EX ART. 143 D.Lgs. N°42/04 e succ. mod.
Faccia costiera
Città a valle e costiere, bosca e pradoliva
Campi d'aratura e sistemi di irrigazione
Zone agricole costiere
Linee naturali di costa
Laghi naturali, inasi artificiali, stagni, lagune
Fiumi, torrenti e reti con d'acqua
Rete di interesse paleontologico
Pozioni di pubblica utilità
Aree di interesse naturalistico:
Aree di interesse turistico
Aree di interesse storico, artistico e preistorico

ASSETTO STORICO CULTURALE

- BENI PAESAGGISTICI EX ART. 136 D.Lgs. N°42/04 e succ. mod.
VINCOLI
Architetture
BENI PAESAGGISTICI EX ART. 142 D.Lgs. N°42/04 e succ. mod.
VINCOLI
Architetture
BENI PAESAGGISTICI EX ART. 143 D.Lgs. N°42/04 e succ. mod.
AREE CARATTERIZZATE DA EDIFICI E MANUFATTI DI VALENZA STORICO-CULTURALE
AREE CARATTERIZZATE DA PRESSIONI CON VALENZA STORICO-CULTURALE

BENI PAESAGGISTICI AMBIENTALI EX ART. 142 D.Lgs. N°42/04 e succ. mod.

- BENI PAESAGGISTICI AMBIENTALI EX ART. 142 D.Lgs. N°42/04 e succ. mod.
VINCOLI
Aree naturali e seminaturali
Aree di interesse naturalistico
Aree di interesse naturalistico istituzionalmente tutelate

ASSETTO INSEDIATIVO

- EDIFICATO URBANO
CENTRI DI ANTICA E PRIMA FORMAZIONE
ESPAZIONI FRAGLI ANNI 50
ESPAZIONI RECENTI
EDIFICATO URBANO DIFFUSO
EDIFICATO IN ZONA AGRICOLA
INSEDIAMENTO STORICO (PRIMO: MURIS, LUMINARI, SERRA)
NUOVI, CASE SPARSE E INSEDIAMENTI SPECIALIZZATI
INSEDIAMENTI TURISTICI
INSEDIAMENTI PRODUTTIVI
REQUISITI PRODUTTIVI A CARATTERE INDUSTRIALE, ARTIGIANALE E COMMERCIALE
AREE ESTRATTIVE: CAVE E MINIERE
AREE SPECIALI PER ATTIVITÀ RICERCA E SVILUPPO
AREE SPECIALI (GRANDI ATTREZZATURE DI SERVIZIO PUBBLICO PER ISTRUZIONE, SANITÀ, RICERCA E SPORT) E AREE MILITARI
SISTEMA DELLE INFRASTRUTTURE
AREE DELLE INFRASTRUTTURE
NOCI DEI TRASPORTI

COMPONENTI DI PAESAGGIO CON VALENZA AMBIENTALE

- AREE NATURALI E SEMINATURALI
AREE DI INTERESSE PALEONTOLOGICO
AREE DI INTERESSE STORICO-CULTURALE
AREE DI INTERESSE NATURALISTICO ISTITUZIONALMENTE TUTELE

BENI IDENTIFICATI EX ART. 5 E 9 N.T.A.

- BENI IDENTIFICATI EX ART. 5 E 9 N.T.A.
AREE CARATTERIZZATE DA PRESSIONI CON VALENZA STORICO-CULTURALE
ELEMENI IDENTIFICATI STORICO-CULTURALE DAL PREISTORICO AL CONTEMPORANEO
ARCHITETTURE STORICHE
ARCHITETTURE SPECIFICHE, CIVILI E MILITARI
ARCHITETTURE MILITARI STORICHE
ARCHITETTURE INDUSTRIALI E AREE ESTRATTIVE

AREE DI INTERESSE NATURALISTICO ISTITUZIONALMENTE TUTELE

- AREE DI INTERESSE NATURALISTICO ISTITUZIONALMENTE TUTELE
Siti di interesse naturalistico
Zone di protezione speciale
Aree di protezione speciale
Aree di interesse naturalistico istituzionalmente tutelate
Aree di recupero ambientale
Aree degradate

AREE DI INTERESSE NATURALISTICO ISTITUZIONALMENTE TUTELE

- AREE DI INTERESSE NATURALISTICO ISTITUZIONALMENTE TUTELE
Siti di interesse naturalistico
Zone di protezione speciale
Aree di protezione speciale
Aree di interesse naturalistico istituzionalmente tutelate
Aree di recupero ambientale
Aree degradate

AREE STRATEGICHE E DI INTERESSE

- AREE STRATEGICHE E DI INTERESSE
Siti di interesse naturalistico
Zone di protezione speciale
Aree di protezione speciale
Aree di interesse naturalistico istituzionalmente tutelate
Aree di recupero ambientale
Aree degradate

Legenda
Aerogeneratori
Opere di progetto
Ingegno futura SE RTN

REGIONE SARDEGNA
Provincia del Sud Sardegna
COMUNI DI SAN NICOLÒ GERREI, ARMUNGIA, BALLAO, ESCALAPLANO, ESTERZILI, SEUI E SILIUS

IMPIANTO EOLICO DENOMINATO "ENERGIA MONTE TACCU"

Table with project details: STUDIO DI IMPATTO AMBIENTALE SOVRAPPOSIZIONE DEGLI INTERVENTI CON I TEMATISMI DEL PPR. FORI-SNG-RA5-3. Cmt. est. 1.30.000. Scale: 1:50.000.

Table with revision history: Date, Rev., Descrizione, Esig., Contr., Appr. Row 1: 30/11/2022, 0, Emissione per procedura di VIA, IAT, GF, FORI.

Project management information: A cura di: I.A.T. Consulenza e progetti S.r.l. Gruppo di progettazione: Contratti specializzati. Project owner: FORI SNG-RA5-3.

Consentment and contact information: Il Comitato, Consorzio, and contact details for IAT CONSULENZA E PROGETTI.