LEGENDA - COMUNE DI SILIUS

ZONE AGRICOLE

- ZONA E1 — Aree caratterizzate da produzione agricola tipica e specializzata
- ZONA E1* — Aree agricole E1 che ricade all'interno dello zona D2 minerario
- ZONA E2 — Aree di primaria importanza per la funzione agricolo produttiva, anche in relazione all'estensione, composizione e localizzazione dei terreni
- ZONA E2* — Aree agricole E2 che ricade all'interno dello zona D2 minerario
- ZONA E5 — Aree marginali per attivita' agricola nelle quali viene ravvisata l'esigenza di garantire condizioni adeguate di stabilita' ambientale

ZONE INDUSTRIALI E ARTIGIANALI

- ZONA D1 ARTIGIANALE
- ZONA D2 INDUSTRIALE AD INTERESSE MINERARIO
- CANTIERE MINERARIO
- ZONA D3 INDUSTRIALE MINERARIA DI INTERESSE AMBIENTALE

ZONE A DESTINAZIONE TURISTICA

- ZONA F TURISTICA
  SUDDIVISA NELLE AREE 1 E 2, RIPORTATE CARTOGRAFICAMENTE NELLO STUDIO DI COMPATIBILITA' AMBIENTALE (TAV D2):
  1– AREE NON TRASFORMABILI
  2– AREE TRASFORMABILI

ZONE DI SALVAGUARDIA

- ZONA H3 FASCE DI RISPETTO STRADALE A RIDOSSO DELLA ZONA F (Is Alinos)
- ZONA H4 AREE DI RISPETTO ARCHEOLOGICO

SITI ARCHEOLOGICI :

- INDIVIDUATI CATASTALMENTE DALLA COMPETENTE SOPRINTENDENZA
- INDIVIDUATI DALLA COMPETENTE SOPRINTENDENZA MA NON LOCALIZZATI CON CERTEZZA

- = INSEDIAMENTO ROMANO
- = CENTRO PREISTORICO
- = NURAGHE
- = TOMBA PRENURAGICA
- = INSEDIAMENTO ROMANO
- = DOMUS DE JANAS
- = CIRCOLI MEGALITTICI
- = NECROPOLI
- = INSEDIAMENTO ARCHEOLOGICO
- = STRUTTURE MURARIE
- = POZZO SACRO

- LIMITE COMUNALE
- VIABILITA' DI PIANO

CENTRO URBANO

- ZONA B1 COMPLETAMENTO RESIDENZIALE INTERNO
- ZONA B2 COMPLETAMENTO RESIDENZIALE ESTERNO
- ZONA B* COMPLETAMENTO RESIDENZIALE FATTO SALVO
- ZONA B3 COMPLETAMENTO RESIDENZIALE CONSERVATIVO
- ZONA C1 ESPANSIONE RESIDENZIALE
- ZONA C2 ESPANSIONE RESIDENZIALE COMINCIONATA
- ZONA G SERVIZI GENERALI
- ZONA S AREE PER SERVIZI PUBBLICI
- ZONA H AREE DI RISPETTO E SALVAGUARDIA
- PERCORSO URBANO CARATTERIZZATO

LEGENDA - COMUNE DI SEUI

- Zona E2
- Zona H5
- Zona H6

LEGENDA - COMUNE DI ESTERZILI

- E2 — Aree di primaria importanza per la funzione agricola – produttiva, anche in relazione all'estensione, composizione e localizzazione dei terreni
- E3 — Aree che, caratterizzate da un'elevato frazionamento fondiario, sono contempo–raneamente utilizzabili per scopi agricoli produttivi e per scopi residenziali
- E5 — Aree marginali per attivita' agricola nelle quali viene ravvisata l'esigenza di garantire condizioni adeguate di stabilita' ambientali

LEGENDA - COMUNE DI ARMUNGIA

- Area urbana
- E1 – Aree caratterizzate da una produzione agricola tipica e specializzata
- E1F – Aree caratterizzate da una produzione agricola tipica e specializzata ma in area inondabile
- E2 – Aree caratterizzate da una primaria importanza per la funzione agricolo-produttiva
- E5A – Aree destinabili ad una agricoltura non intensiva
- E5F – Aree destinabili ad attivita' forestali e agricoltura non intensiva
- E5Fr – Aree destinabili ad attivita' forestali
- G – Servizi generali
  - G1 - Cimitero
  - G2 - Ecovestre
- H.3 - Zone di particolare pregio storico-archeologico

LEGENDA - COMUNE DI BALLAO

- LIMITE TERRITORIO COMUNALE
- SOTTOZONA E1* (ex urban)
- SOTTOZONA E1
- SOTTOZONA E2
- SOTTOZONA E5
- ZONA D
- ZONA G1
- AREA DEMANIO PUBBLICO - RAMO DIFESA
- ZONIZZAZIONE URBANA - VEDI TAV. 2.2

BENI ARCHEOLOGICI

- ZONA H (VINCOLO ARCHEOLOGICO)
- FASCIA DI RISPETTO VINCOLO ARCHEOLOGICO

LEGENDA - COMUNE DI ESCALAPLANO

- A - Vecchio nucleo
- B - Completamento residenziale
- C1 - Espansione residenziale
- C2 - Espansione residenziale
- C3 - Espansione residenziale
- C2? - Espansione residenziale
- E - Zona agricola
- G - Servizi generali
- H1 - Area di pregio naturalistico e paesaggistico (?)
- H2 - Fascia di rispetto stradale
- H3 - Fascia di rispetto cimiteriale
- S1 - Area per l'istruzione
- S2 - Aree per attrezzature di interesse comune
- S3 - Area per spazi pubblici attrezzati a parco e per il gioco e lo sport
- S4 - Area per parcheggio pubblico

LEGENDA - COMUNE DI GERREI

- LIMITE TERRITORIO COMUNALE
- CENTRO ABITATO (VEDI TAVOLA 9)
- E — ZONA AGRICOLA
  - E5a — TERRENI POCO O MEDIAMENTE PRODUTTIVI
  - E5b — TERRENI PIU' O MENO IRRIGABILI CON DOTAZIONI APPROPRIATE
  - E*5b — PUNTO 6 DELL'ART.10 L.R. 45/89
- H — ZONA DI SALVAGUARDIA
  - H1 — FASCIA DI RISPETTO
  - H2 — STRADALE CIMITERIALE
- CORPI IDRICI SUPERFICIALI

INQUADRAMENTO URBANISTICO - Quadro A - Scala 1:10.000

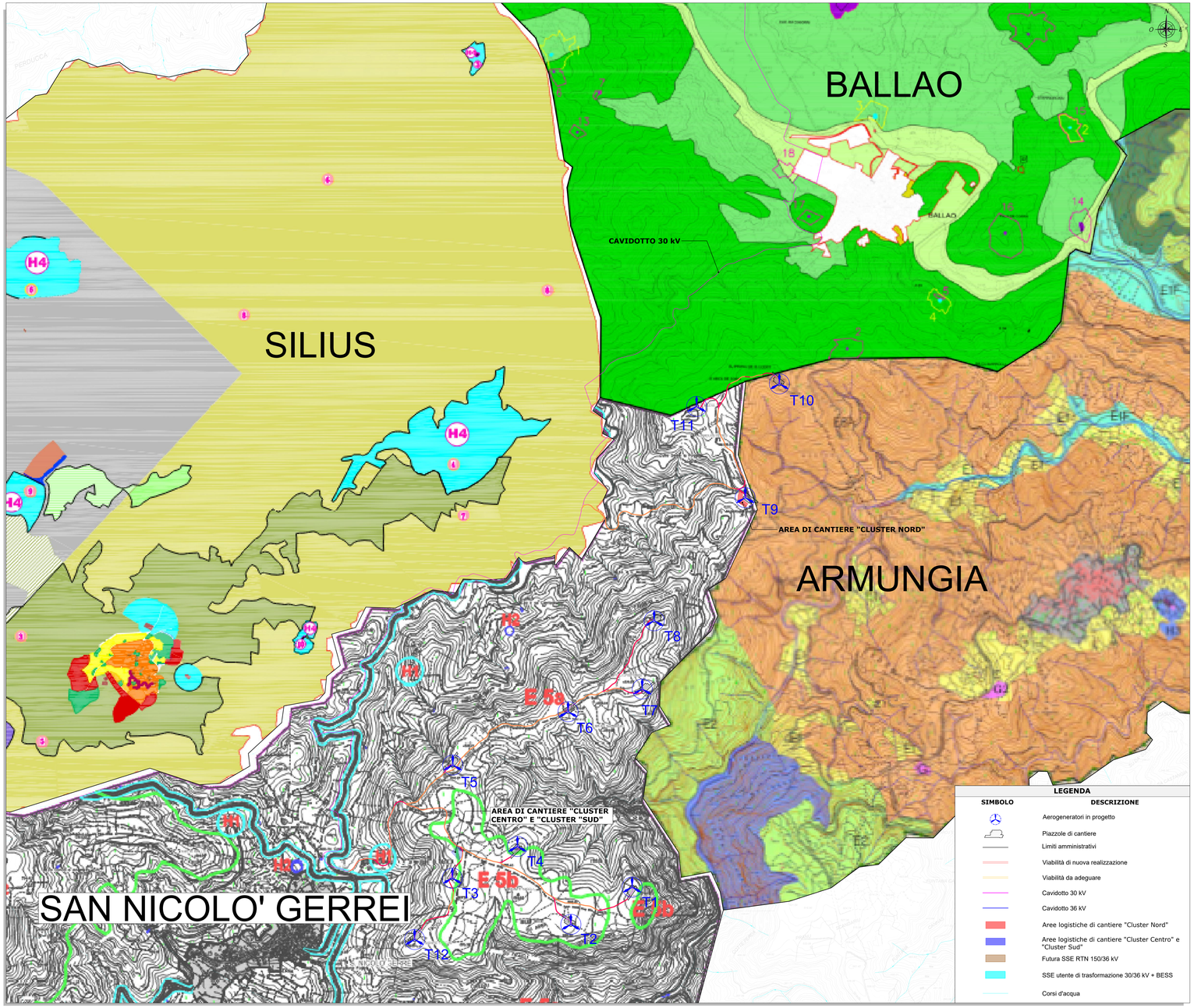

LEGENDA

SIMBOLO	DESCRIZIONE
	Aerogeneratori in progetto
	Piazzole di cantiere
	Limiti amministrativi
	Viabilità di nuova realizzazione
	Viabilità da adeguare
	Cavidotto 30 kV
	Cavidotto 36 kV
	Aree logistiche di cantiere "Cluster Nord"
	Aree logistiche di cantiere "Cluster Centro" e "Cluster Sud"
	Futura SSE RTN 150/36 kV
	SSE utente di trasformazione 30/36 kV + BESS
	Corsi d'acqua

INQUADRAMENTO GENERALE - Scala 1:50.000

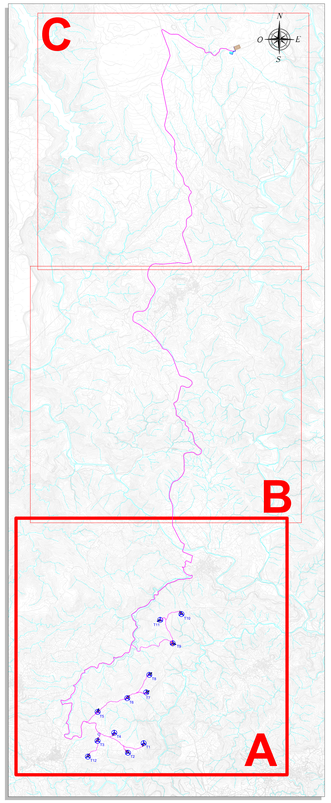

REGIONE SARDEGNA
Provincia del Sud Sardegna
COMUNI DI SAN NICOLÒ GERREI, ARMUNGIA, BALLAO, ESCALAPLANO, ESTERZILI, SEUI E SILIUS

IMPIANTO EOLICO DENOMINATO
"ENERGIA MONTE TACCU"

Oggetto: PROGETTO DEFINITIVO OPERE CIVILI **INQUADRAMENTO URBANISTICO**	FORI-SNG-TC3a Cod.elab. Scala 1:10.000

Data	Rev.	Descrizione	Elab.	Contr.	Appr.
30/11/2022	0	Emissione per procedura di VIA	IAT	GF	FORI

A cura di:
I.A.T. Consulenza e progetti S.r.l.
Dott. Ing. Giuseppe Frongia

Gruppo di progettazione:
Ing. Giuseppe Frongia
Ing. Giuseppe Frongia(geologo)
Ing. Marianna Bellantoni
Ing. Enrica Balsotta
Ing. Ing. Giulia Di Gesaw
Ing. Gianfranco Cuccia
Ing. Paolo Desogus
Ing. Ing. Giulia Di Gesaw
Ing. Gianluca Melis
Ing. Andrea Onnis
Ing. Ing. Giulia Di Gesaw
Ing. Elisa Rocca

Contributi specialistici:
Ing. Antonio Cadoni (acustica)
Dott. Ing. Giuseppe Frongia (geologo)
Ing. Dott. Nat. Nicola Maria (geologo)
Dott. Nat. Francesco Maccis (Flora)
Dott. Nat. Francesco Maccis (Fauna)
Dott.ssa Alice Rocca (Archeologa)
Dott. Geol. Mauro Pompei (geologo)
Dott. Geol. Mauro Pompei (geologo)
Dr.Pr.Nat. (Vegetazione)

Progettazione:
Dott. Ing. Giuseppe Frongia
ORDINE INGEGNERI PROVINCIA CAGLIARI
N. 3451 Dott. Ing. Giuseppe Frongia

Il Committente:

Committente:
Fred. Olsen Renewables Italy s.r.l.
Via Michele Coia n.c. 20 CAGOP, 09122 Cagliari
PEC: fred.olsenrenewables-italy@legalmail.it

Fred. Olsen Renewables

www.iatcongiu.it

AD	FOR-SNG-TC3a_Inquadramento_urbanistico	2022/0323
Formato:	Foglio:	File di riferimento:

Elaborazioni: I.A.T. Consulenza e progetti S.r.l. con sede unica - Via Michele Coia n.c. 20 CAGOP, 09122 Cagliari, Tel./Fax +39.070.4590297

Questo cartelli, specifica e tutte le altre informazioni contenute nel presente documento sono di proprieta' della I.A.T. Consulenza e progetti s.r.l. e non possono essere riprodotte o rese note a terzi senza autorizzazione scritta della I.A.T. Consulenza e progetti s.r.l.