PLANIMETRIA GENERALE- Scala 1:50.000

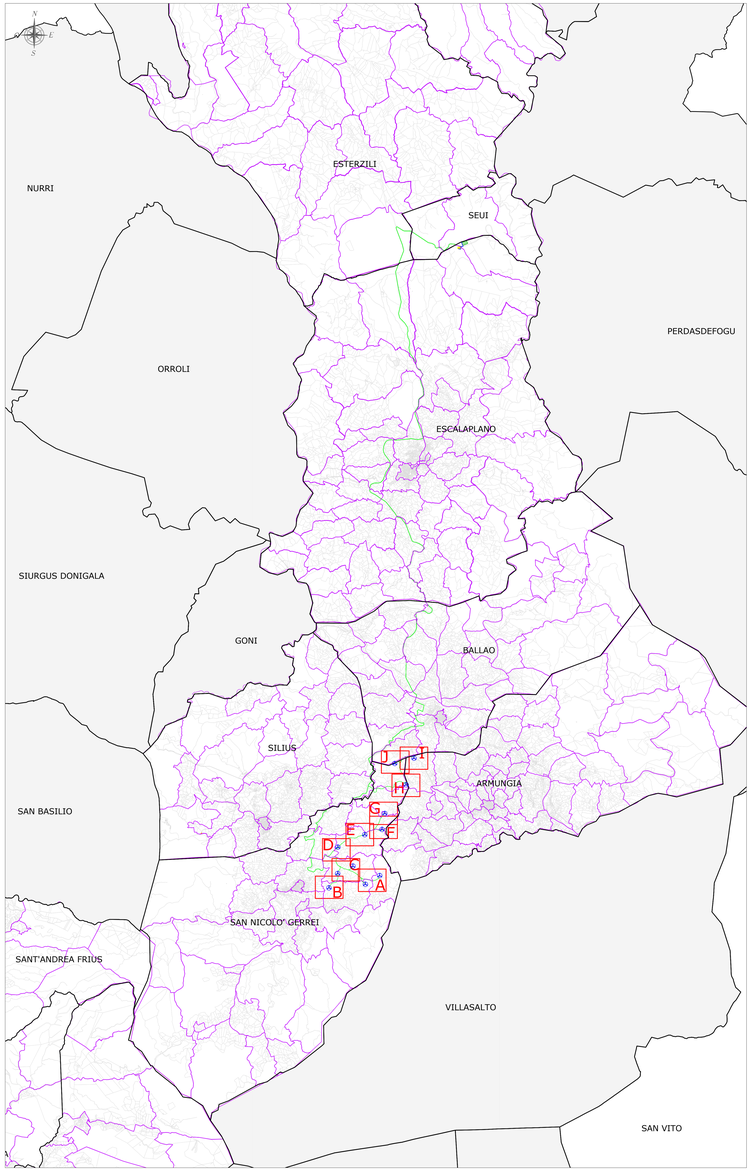

PLANIMETRIA CATASTALE - QUADRO E - Scala 1:2.000

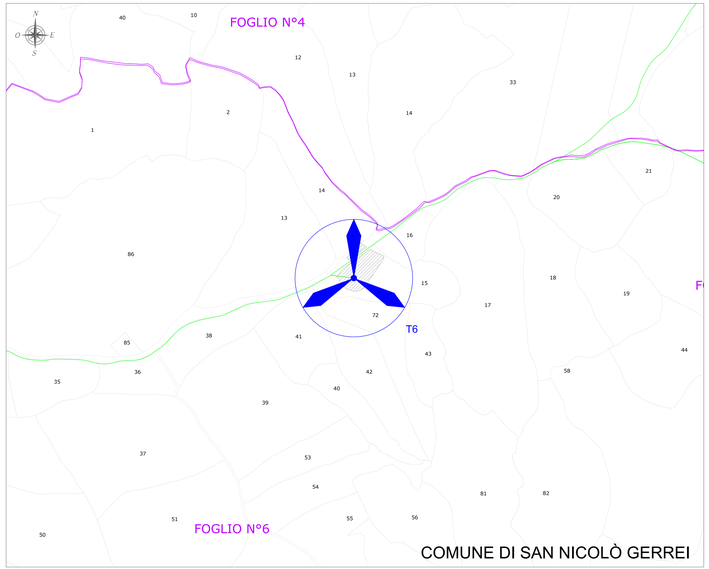

PLANIMETRIA CATASTALE - QUADRO F - Scala 1:2.000

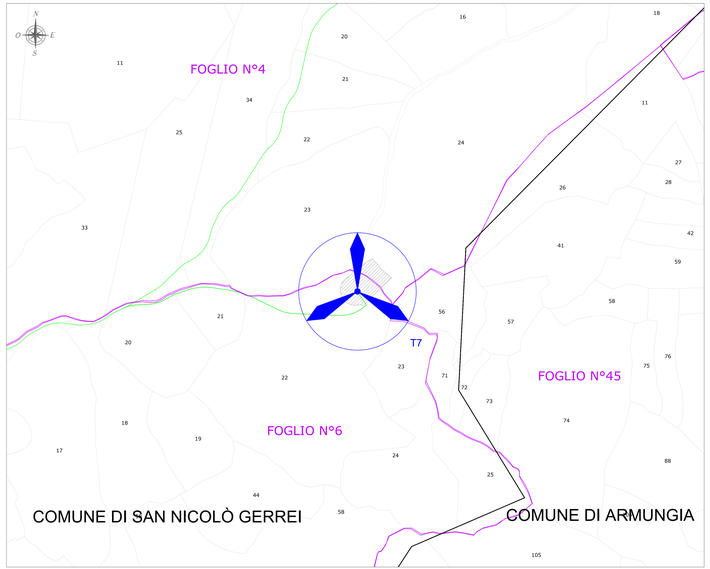

LEGENDA

SIMBOLO	DESCRIZIONE
	Aerogeneratori in progetto
	Superficie piazzola di esercizio
XX	Particelle catastali
	Limiti comunali amministrativi
	Fogli catastali
	Cavidotto 30 kV

TOWER	Comune	Foglio	Particella
T1	San Nicolò Gerrei	10	5
T2	San Nicolò Gerrei	13	14
T3	San Nicolò Gerrei	9	24
T4	San Nicolò Gerrei	9	19
T5	San Nicolò Gerrei	6	27
T6	San Nicolò Gerrei	6	15
T7	San Nicolò Gerrei	6	22
T7	San Nicolò Gerrei	4	24
T8	San Nicolò Gerrei	4	15
T8	San Nicolò Gerrei	2	65
T9	San Nicolò Gerrei	1	47
T10	Armungia	11	78
T11	San Nicolò Gerrei	1	6
T11	San Nicolò Gerrei	1	24
T12	San Nicolò Gerrei	13	3
T12	San Nicolò Gerrei	13	18

PLANIMETRIA CATASTALE - QUADRO G - Scala 1:2.000

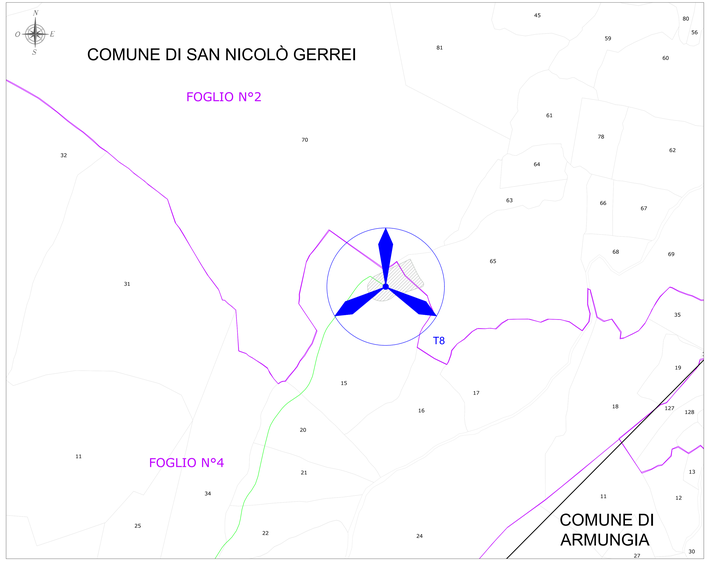

PLANIMETRIA CATASTALE - QUADRO H - Scala 1:2.000

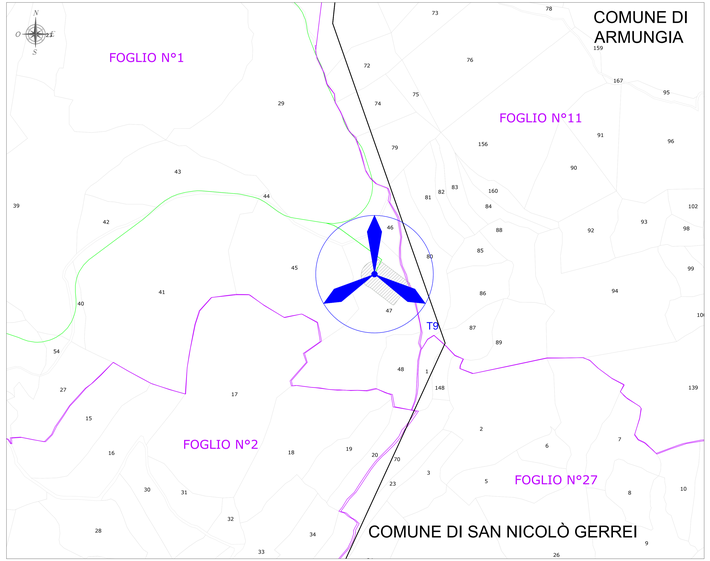

R E G I O N E S A R D E G N A
Provincia del Sud Sardegna
COMUNI DI SAN NICOLÒ GERREI, ARMUNGIA, BALLAO, ESCALAPLANO, ESTERZILI, SEUI E SILIUS

IMPIANTO EOLICO DENOMINATO
"ENERGIA MONTE TACCU"

Elaborato:	PROGETTO DEFINITIVO OPERE CIVILI	FORI-SNG-TC4b
Titolo:	**ESTRATTO MAPPA CATASTALE**	Data aprile 2022 / scala: 1:2.000

Data	Rev.	Descrizione	Elab.	Contr.	Appr.
30/11/2022	0	Emissione per procedura di VIA	IAT	GF	FORI

A cura di:
I.A.T. Consulenza e progetti S.r.l.
Dott. Ing. Giuseppe Frongia

Direttore di progettazione - Contributi specialistici:
Ing. Giuseppe Frongia
Dott. Geologo Antonello Ibba
Ing. Giovanni Battista Frongia
Ing. Marianna Balsamo
Ing. Enrico Balestra
Ing. Luca Carlo Frongia
Ing. Gianfranco Corda
Ing. Paolo Deroppa
Ing. Giuseppe Antonio Frau
Ing. Gianluca Melis
Ing. Alessandro Pili
Per. Tecn. Eleonora Re
Ing. Elisa Pusceddu

Progettazione:
Dott. Ing. Giuseppe Frongia
ORDINE INGEGNERI PROVINCIA CAGLIARI
N. 3451 Dott. Ing. Giuseppe Frongia

Il Committente:

Consulenza e progetti
www.iatprogetti.it

Committente:
Fred. Olsen Renewables Italy s.r.l.
Viale Castro Pretorio, 122 - 00185 Roma(RM)
PEC: fred.olsenrenewablesitaly@pec.it
www.fredolsen.it
Fred. Olsen Renewables

A0	DIS-MAN-TR-GAN-IAT-R0001	DIS-MAN-TR-GAN-IAT-R0001	20220025
Formato:	Cod. Elaborato:	File di sistema:	Commessa/Lavoro n.:

Elaborato: I.A.T. Consulenza e progetti S.r.l. con sede legale - Via Michele Giua s.n.c. 09122CAGLIARI (CA) Cagliari, Tel./Fax: 070 270 4093/287

Copyright - tutti i diritti riservati Il presente documento non può essere riprodotto, in tutto o in parte, senza il nostro preventivo consenso scritto. Il presente documento, nel suo complesso, non può essere utilizzato, prestato a terzi o comunicato a terzi senza il nostro preventivo consenso scritto. Le informazioni riportate su disegni, descrizioni e documenti allegati non possono essere rese note a terzi senza preventivo consenso scritto.