PLANIMETRIA QUADRO 12 - SCALA 1:1.000

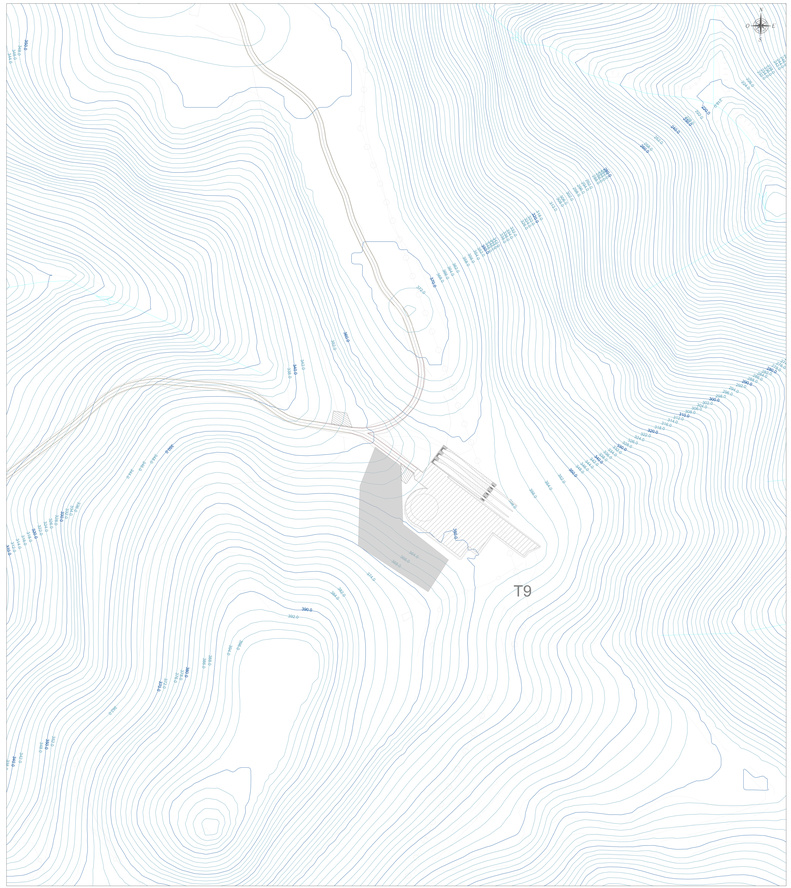

PLANIMETRIA QUADRO 11 - SCALA 1:1.000

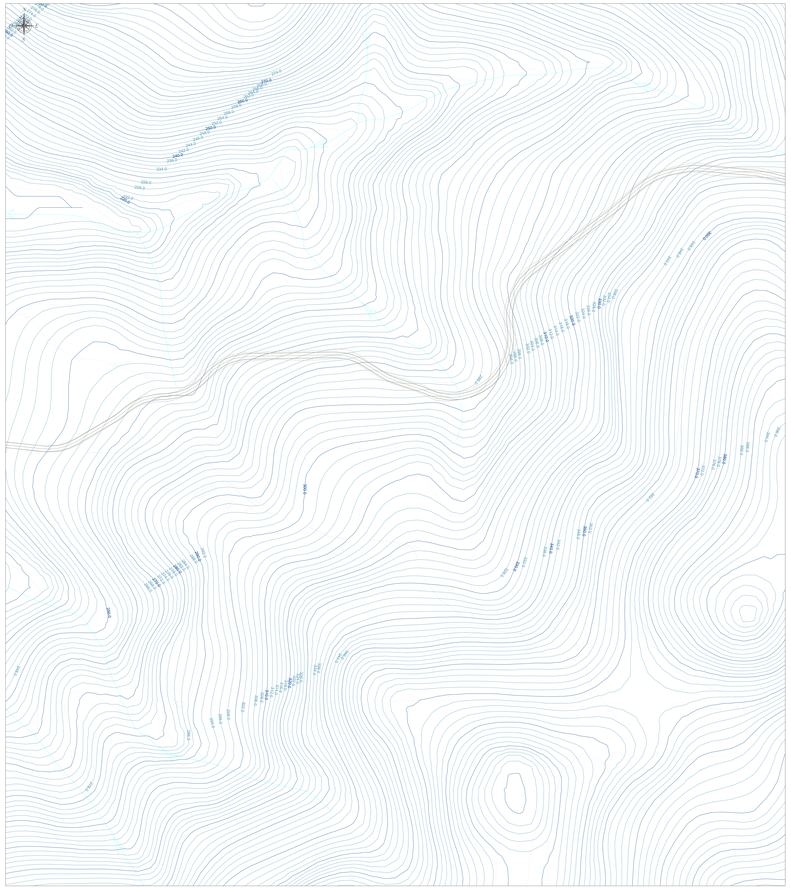

PLANIMETRIA DI RIFERIMENTO - SCALA 1:10.000

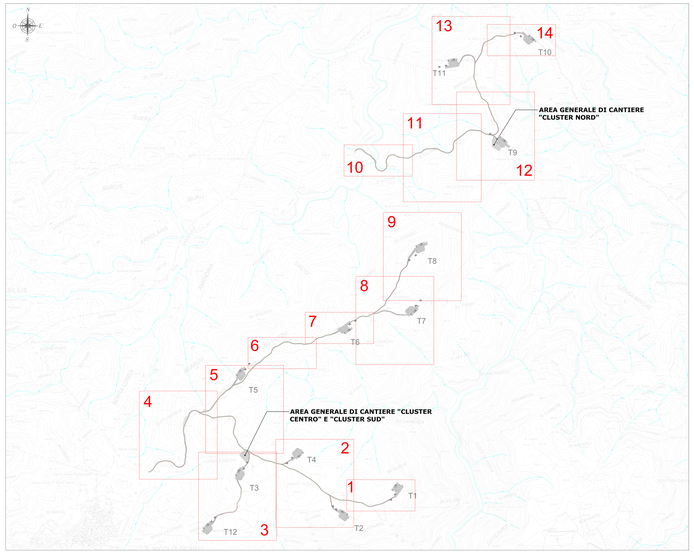

PLANIMETRIA QUADRO 10 - SCALA 1:1.000

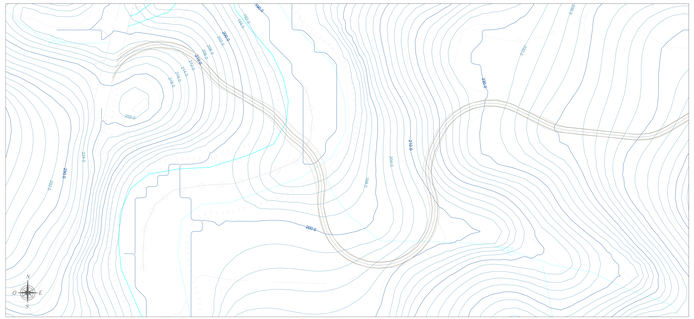

LEGENDA

SIMBOLO	DESCRIZIONE
	Fondazioni aerogeneratori
	Viabilità d'impianto
	Curve di livello equidistanza 5 m
	Curve di livello equidistanza 1 m
	Piazzole di cantiere
	Piazzole di supporto gru secondaria
	Possibile area scarico pale
	Aree logistiche di cantiere da ripristinare ex ante a fine lavori
	Corsi d'acqua

REGIONE SARDEGNA
Provincia del Sud Sardegna
COMUNI DI SAN NICOLÒ GERREI, ARMUNGIA, BALLAO, ESCALAPLANO, ESTERZILI, SEUI E SILIUS

IMPIANTO EOLICO DENOMINATO "ENERGIA MONTE TACCU"

PROGETTO DEFINITIVO OPERE CIVILI — FOR0-SNG-TC5/

Oggetto: **PIAZZOLE, VIABILITÀ ED AREE DI CANTIERE PIANO QUOTATO - STATO ATTUALE**

Tipo: ELABORATO TECNICO — Scala: 1:1.000

Data	Rev.	Descrizione	Eseg.	Contr.	Appr.
30/11/2022	0	Emissione per procedura di VIA	DI'	GP	FORI

A cura di:
Iat Ingegneria e Progetti S.r.l.
Dott. Ing. Giuseppe Pompilio Gragnani

Gruppo di progettazione:
Dott. Ing. Giuseppe Pompilio Gragnani (Amministratore responsabile)
Ing. Fabio Gragnani
Ing. Piero Manfredi
Ing. Francesco Lepore
Ing. Gianfranco Cicala
Ing. Giovanni Pace
Ing. Antonio Nitti
Ing. Antonio Nitti
Ing. Pasquale Pace
Ing. Tan Tiberiano Ru
Arch. Anna Rosa

Contributi specialistici:
Dott. Geol. Antonello Fiorillo
Dott. Agr. Francesco Lettieri (geologia, idrogeologia, geotecnica)
Dott. Agr. Francesco Mazzei (Flora)
Dott. Agr. Francesco Lettieri (Fauna)
Dott. Arch. Maria Michela Morreale (Archeologia, Storia dell'arte)
Dott. Agr. Gianluca Gragnani
Dott. Geol. Gianluca Gragnani

Progettazione:
Dott. Ing. Giuseppe Pompilio Gragnani

Il Committente:

Committente:
Frut. Clean Renewables Italy s.r.l.
Via Cesare Giulio Viola, 68 - 00148 Roma (RM)
C.F./ P.IVA: 16411531007 - PEC: frutcleanrenewablesitaly@legalmail.it

Frut. Clean Renewables

Progettista	Collaborazione	Verificato da	Approvato da
Iat Ingegneria e Progetti	Frut. Clean Renewables Italy	Frut. Clean Renewables Italy	Frut. Clean Renewables Italy
Formato:	Firma digitale:	Firma digitale:	Firma digitale:

Elaborazione: I.A.P. Consulenza e progetti S.r.l. con sede legale: Via Mazzini Giuseppe n.3 - 20123 Milano - Tel./Fax: +39.0174.564667

Nota: Tutti i contenuti di questo atto sono di esclusiva proprietà della società Frut. Clean Renewables Italy s.r.l. Ne è vietata la riproduzione o la trasmissione a qualsiasi persona o ente diverso dal committente, in qualsiasi forma e con qualsiasi mezzo, se non quanto è strettamente necessario per l'espletamento del presente incarico.