PLANIMETRIA QUADRO 3 - SCALA 1:1.000

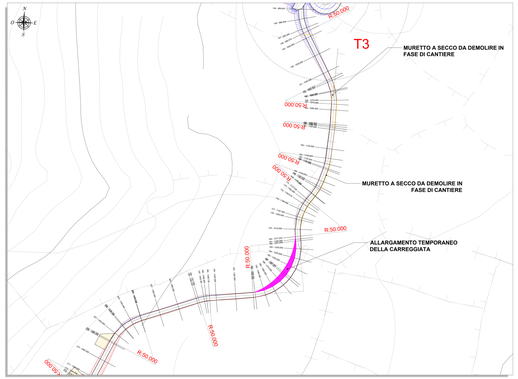

PLANIMETRIA QUADRO 4 - SCALA 1:1.000

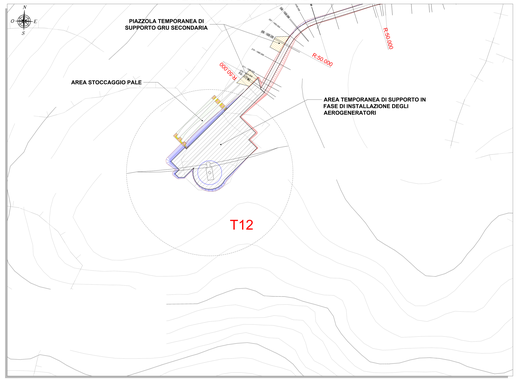

PLANIMETRIA QUADRO 2 - SCALA 1:1.000

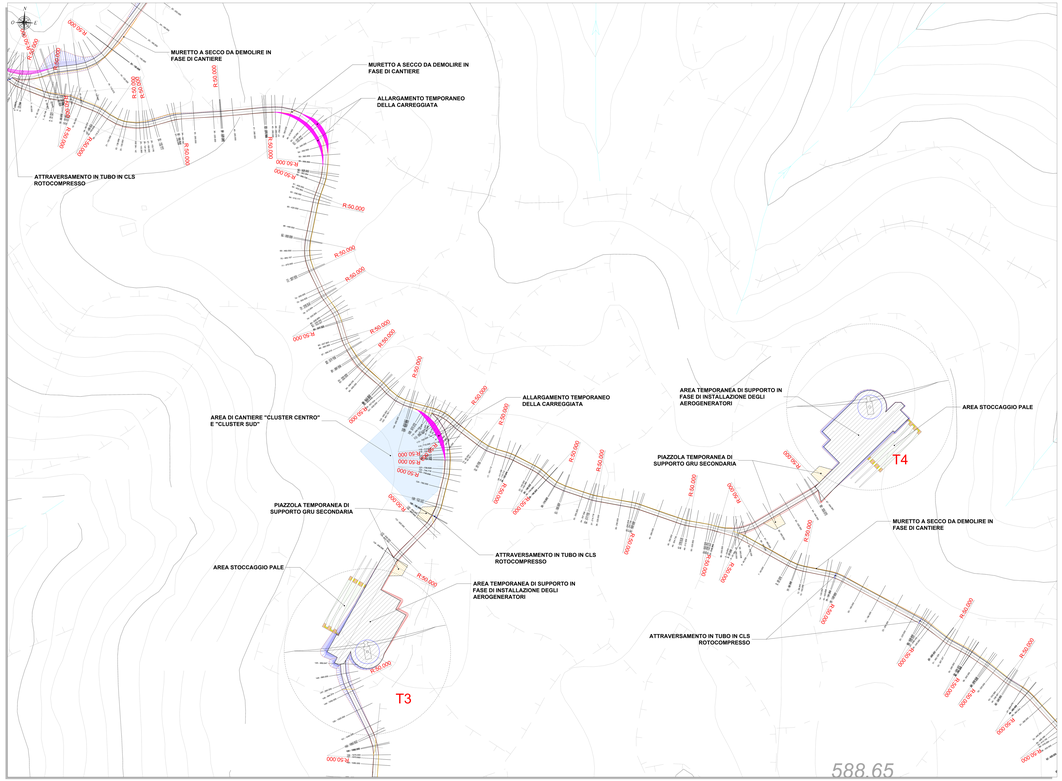

PLANIMETRIA QUADRO 1 - SCALA 1:1.000

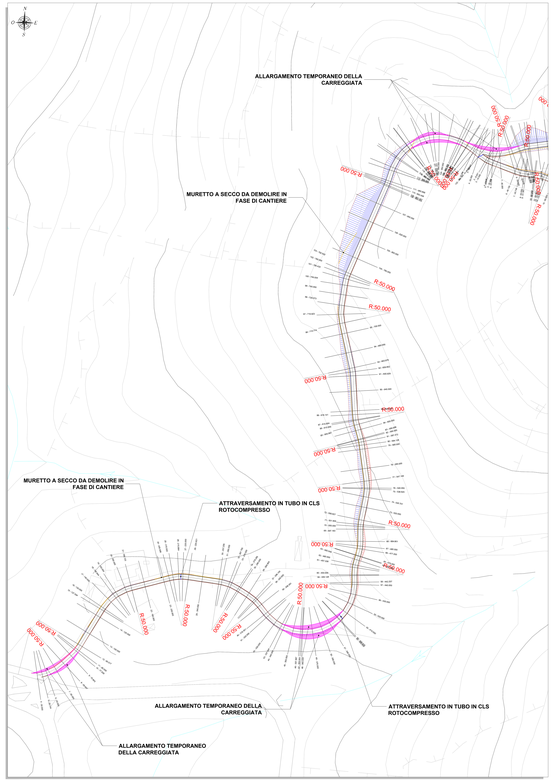

PLANIMETRIA DI RIFERIMENTO - SCALA 1:15.000

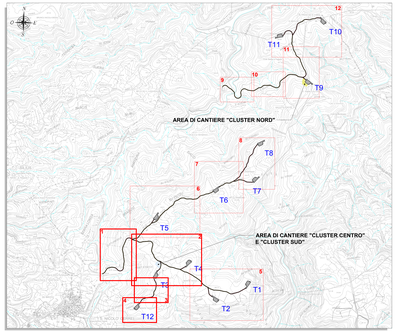

DISEGNI DI RIFERIMENTO

TAVOLA	DESCRIZIONE
FORI-SNG-TC10	Profili longitudinali viabilità di impianto
FORI-SNG-TC11	Sezioni traversali rappresentative viabilità di impianto

LEGENDA

SIMBOLO	DESCRIZIONE
	Raggio di curvatura tracciati stradali
I - 0.000	Traccia sezioni stradali
	Fondazioni aerogeneratori
	Viabilità d'impianto
	Asse stradale
	Piazzola di cantiere
	Piazzola di supporto gru secondaria
	Area stoccaggio pale
	Area logistica di cantiere "cluster centro" e "cluster sud" da ripristinare ex ante a fine lavori
	Area logistica di cantiere "cluster nord" da ripristinare ex ante a fine lavori
	Scarpata in rilevato
	Scarpata in scavo
	Allargamenti temporanei carreggiata
	Muretti a secco da demolire
	Attraversamento idrico in tubo in cls rotocompresso
	Corsi d'acqua

REGIONE SARDEGNA
Provincia del Sud Sardegna
COMUNI DI SAN NICOLÒ GERREI, ARMUNGIA, BALLAO, ESCALAPLANO, ESTERZILI, SEUI E SILTUS

IMPIANTO EOLICO DENOMINATO "ENERGIA MONTE TACCU"

PROGETTO DEFINITIVO OPERE CIVILI

FORI-SNG-TCR 14

VIABILITÀ E PIAZZOLE - PLANIMETRIA DI PROGETTO FASE DI CANTIERE

Scala: 1:1.000

STATO	REV.	DATA	DESCRIZIONE	PROG.	VERIF.	APPR.
00/1/2022	0		Emissione per procedura di VIA	AT	GF	FCMR

R.U.P. di:
Ing. Gianluca Lai (Iscr. Ord. Ingegneri Cagliari n. 1234)

Gruppo di progettazione:
Ing. Gianluca Lai
Ing. Alessandro Frau
Ing. Alessandro Pisanu
Ing. Fabio Nieddu Sanna
Ing. Fabio Nieddu Usai
Ing. Fabio Pusceddu
Ing. Fabio Vacca
Ing. Fabio Vacca
Ing. Fabio Vacca
Ing. Fabio Vacca
Ing. Fabio Vacca
Ing. Fabio Vacca
Ing. Fabio Vacca

Contributi specialistici:
Dott. Agr. Giuseppe Ibba
Dott. Agr. Enrico Francesco Lai
Dott. Agr. Gianluca Sanna
Dott. Agr. Ivan Vacca
Dott. Geol. Alessandro Atzeni
Dott. Geol. Fabio Pusceddu
Dott. Arch. Paolo Piscedda
Dott. Arch. Paolo Piscedda
Dott. Arch. Paolo Piscedda
Dott. Arch. Paolo Piscedda
Dott. Arch. Paolo Piscedda
Dott. Arch. Paolo Piscedda
Dott. Arch. Paolo Piscedda

Progettazione:
Iat Ingegneria Italia S.r.l.
Via Dante, 177 - 09131 Cagliari (CA)
Tel. 070 4194001 - Fax 070 4194001
P.IVA 03911000927
Dott. Ing. Gianluca Lai

Il Committente:
Frontier Utilities Renewables Italy s.r.l.
Via Tommaso Grossi, 2 - 20121 Milano (MI)
PEC: frontierutilitiesrenewablesitaly@pec.it
Dott. Filippo Carlo Mantegazza

Il presente documento non può essere riprodotto o comunicato a terzi senza autorizzazione scritta. Il presente documento è stato redatto in base alle leggi vigenti in materia di proprietà intellettuale e industriale. Tutti i diritti sono riservati.