PLANIMETRIA QUADRO 6 - SCALA 1:1.000

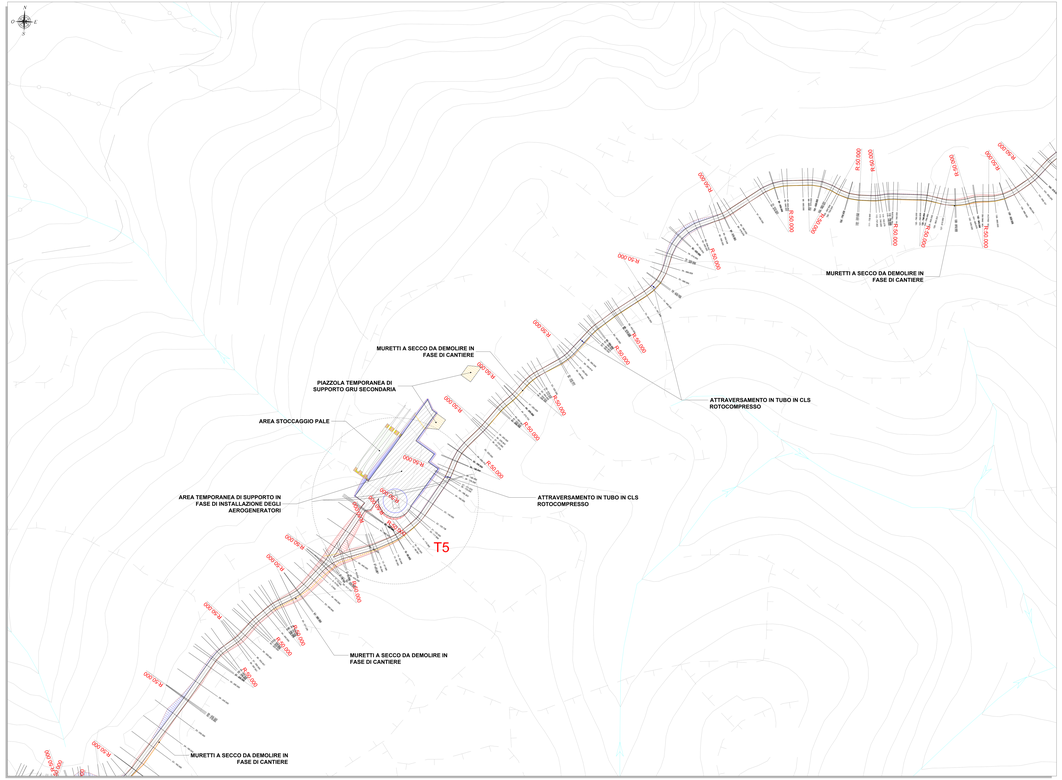

PLANIMETRIA QUADRO 5 - SCALA 1:1.000

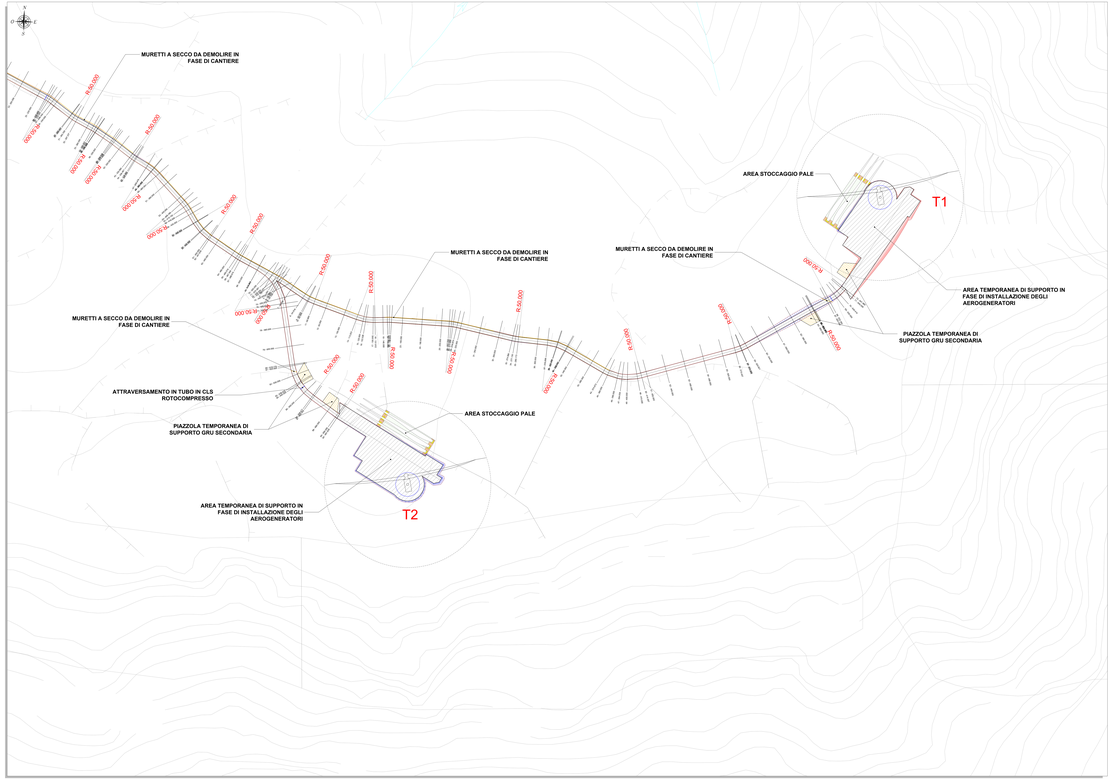

PLANIMETRIA DI RIFERIMENTO - SCALA 1:15.000

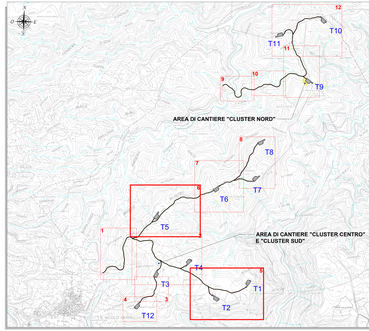

DISEGNI DI RIFERIMENTO	
TAVOLA	DESCRIZIONE
FOR2-SNG-TC10	Profili longitudinali viabilità di impianto
FOR2-SNG-TC11	Sezioni trasversali rappresentative viab impianto

LEGENDA

SIMBOLO	DESCRIZIONE
	Raggio di curvatura tracciati stradali
1 - 0.000	Traccia sezioni stradali
	Fondazioni aerogeneratori
	Viabilità d'impianto
	Asse stradale
	Piazzola di cantiere
	Piazzola di supporto gru secondaria
	Area stoccaggio pale
	Area logistica di cantiere "cluster centro" e "cluster sud" da ripristinare ex ante a fine lavori
	Area logistica di cantiere "cluster nord" da ripristinare ex ante a fine lavori
	Scarpata in rilevato
	Scarpata in scavo
	Allargamenti temporanei carreggiata
	Muretti a secco da demolire
	Attraversamento idrico in tubo in cls rotocompresso
	Corsi d'acqua

REGIONE SARDEGNA
Provincia del Sud Sardegna
COMUNI DI SAN NICOLÒ GERREI, ARMUNDIA, ESCALAPLANO, ESTERZILI, SEUI E SILIQUA

IMPIANTO EOLICO DENOMINATO "ENERGIA MONTE TACCU"

PROGETTO DEFINITIVO OPERE CIVILI

VIABILITÀ E PIAZZOLE - PLANIMETRIA DI PROGETTO FASE DI CANTIERE

CODICE	TIPO	DISCIPLINA	
FOR2-SNG-TC09			
REV.1.0.2022	0	Emissione per procedura di VIA	

Il n.ro di:
Cod. Doc. Commessa progetto: 0.1.1
Cod. Doc. Commessa: 0.0.0.0.0.0

Gruppo di progettazione:
Ing. Giovanni Lilliu
Ing. Giovanna Lilliu
Ing. Giovanni Pilo
Ing. Piero Mattia Pilo
Ing. Giovanni Battista Pilo
Ing. Piero Gianluca Lai
Ing. Nicola Pilo
Ing. Antonello Pilo
Ing. Nicola Pilo
Ing. Alessandro Pilo

Certificati specialistici:
Ing. Giovanni Battista Pilo
Ing. Piero Gianluca Lai (Sicurezza)
Ing. Nicola Pilo (Idraulica)
Ing. Pier Giorgio Mereu
Ing. Giovanna Lilliu (Geologia)
Ing. Giovanni Pilo (Geologia)
Ing. Giovanni Lilliu (Strutture)
Ing. Giovanna Lilliu (Impianti)
Ing. Giovanni Lilliu (Ambiente)

Progettazione:
Pilo & Associati
Società di Ingegneria
Via Dante, 7 - 09131 Cagliari (CA)
Tel. 070 2080401 - Fax 070 2080402
P.IVA 03733250927

Il Committente:
Iat ENERGIA MONTE TACCU S.r.l.
Via Cesare Battisti, 1 - 39100 Bolzano (BZ)
PEC: iatenergiamontetaccu@pec.rubrikapec.com

Fase: Fase 1

Data: Gennaio 2022	Scala:	Formato: A1	Firma:

Proprietà riservata. Il presente documento non può essere riprodotto o trasmesso a terzi senza autorizzazione scritta del proprietario. Property of this document is reserved. It is forbidden to reproduce or transmit to third parties without written permission.