PLANIMETRIA QUADRO 12 - SCALA 1:1.000

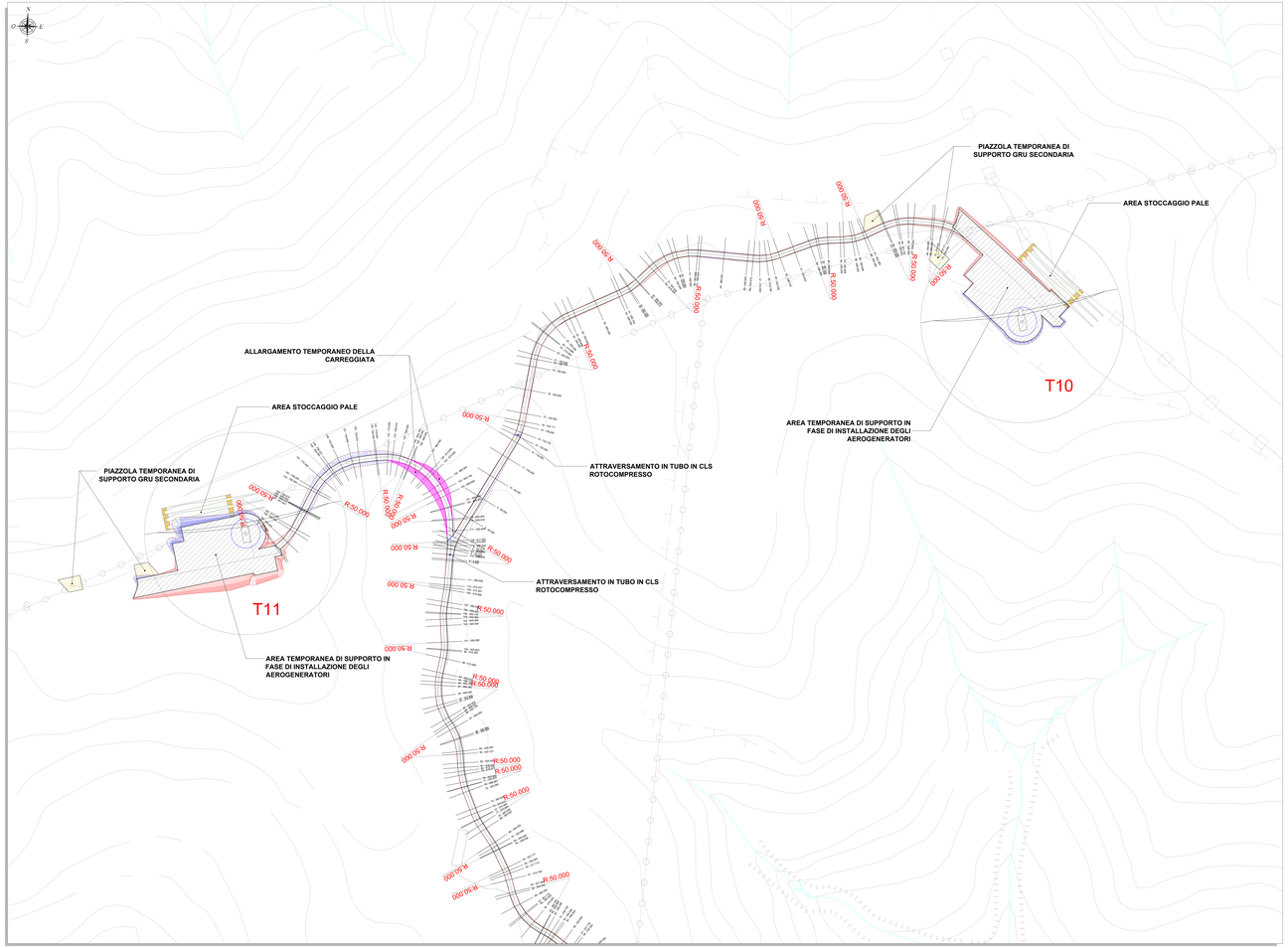

PLANIMETRIA QUADRO 11 - SCALA 1:1.000

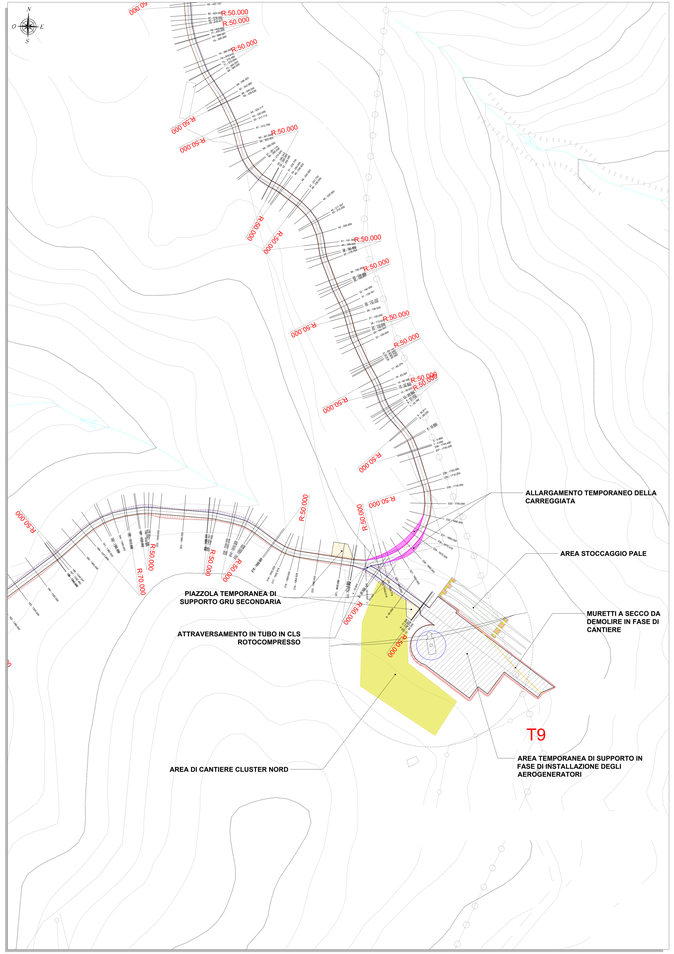

PLANIMETRIA DI RIFERIMENTO - SCALA 1:15.000

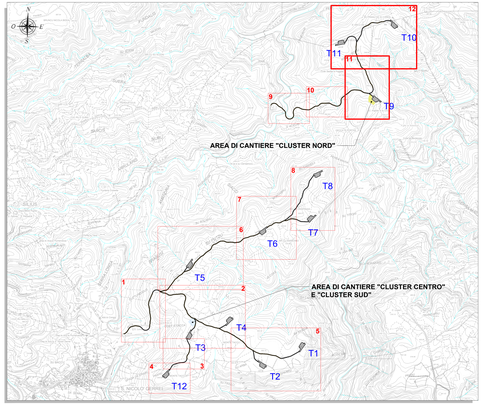

DISEGNI DI RIFERIMENTO

TAVOLA	DESCRIZIONE
FORI-SNG-TC10	Profili longitudinali viabilità di impianto
FORI-SNG-TC11	Sezioni trasversali rappresentative viabilità di impianto

LEGENDA

SIMBOLO	DESCRIZIONE
R 50.000	Raggio di curvatura tracciati stradali
1 - 0.000	Traccia sezioni stradali
	Fondazioni aerogeneratori
	Viabilità d'impianto
	Asse stradale
	Piazzola di cantiere
	Piazzola di supporto gru secondaria
	Area stoccaggio pale
	Area logistica di cantiere "cluster centro" e "cluster sud" da ripristinare ex ante a fine lavori
	Area logistica di cantiere "cluster nord" da ripristinare ex ante a fine lavori
	Scarpata in rilevato
	Scarpata in scavo
	Allargamenti temporanei carreggiata
	Muretti a secco da demolire
	Attraversamento idrico in tubo in cls rotocompresso
	Corsi d'acqua

REGIONE SARDEGNA
Provincia del Sud Sardegna
COMUNI DI SAN NICOLÒ GERREI, ARMUNGIA, BALLAO, ESCALAPLANO, ESTERZILI, SEUI E SILIUS

IMPIANTO EOLICO DENOMINATO "ENERGIA MONTE TACCU"

PROGETTO DEFINITIVO OPERE CIVILI

VIABILITÀ E PIAZZOLE - PLANIMETRIA DI PROGETTO
FASE DI CANTIERE

FORI-SNG-TC8.14

Scala: 1:1.000

Data	Rev.	Descrizione	Eseg.	Contr.	Appr.
30/11/2022	0	Emissione per procedura di VIA	IAT	GF	FORI

A cura di:
I.A.T. Consulenza e progetti S.r.l.
Via Tiziano, 32 - Roma (RM)

Gruppo di progettazione: Contributi specialistici:
Ing. Giorgio Fioraso
Ing. Giovanni Battista Cocco
Ing. Massimo Massenio
Ing. Alessandro Fioraso
Filiberto Zovatto Capone
Ing. Fabio Ciarlo
Ing. Piero Gnudi
Ing. Luca Montuori
Ing. Gianluca Melis
Ing. Luca Piacentini
Ing. Elisa Massimi
Ing. Chiara Ciarlo
Ing. Vincenzo Vinciguerra
Ing. Vincenzo Cerullo (acustica)
Ing. Luca Lo Bianco (impianti elettrici)
Ing. Carlo Tier Ronchi (opere speciali)
Geom. Luca Pellegrini
Geom. Maurizio Modena (Fauna)
Geol. Giovanni Battista Lugeri
Dott. Carlo Maria Finotti (geologo)
Dott. Gianluigi Bacchetta (Flora)
Dott.ssa Cinzia Ollandini

Progettazione:
DWE Ing. Giuseppe Dell'Agnese
Via Dante, 7 - 39100 Bolzano (BZ)
P.IVA 02871190215
Iscritto all'Ordine degli Ingegneri della Provincia di Bolzano al n. 895
In fede Dott. Ing. Giuseppe Dell'Agnese

Il Committente:

Proponente:
Frab Green Renewables Italy s.r.l.
Via Cesare Battisti, 53 - 39100 Bolzano (BZ)
PEC: frab.greenrenewables@pec.it
Frab Green Renewables

00	Emissione per procedura di VIA	Dott. Ing. Giuseppe Dell'Agnese	30/04/2022
REV.	DESCRIZIONE	REDATTO	DATA

COPYRIGHT: IL D.L. 633/941 TUTELA IL DIRITTO D'AUTORE. LA RIPRODUZIONE, ANCHE PARZIALE, PUÒ ESSERE EFFETTUATA SOLO PER USI INTERNI ALLA COMMITTENZA.