

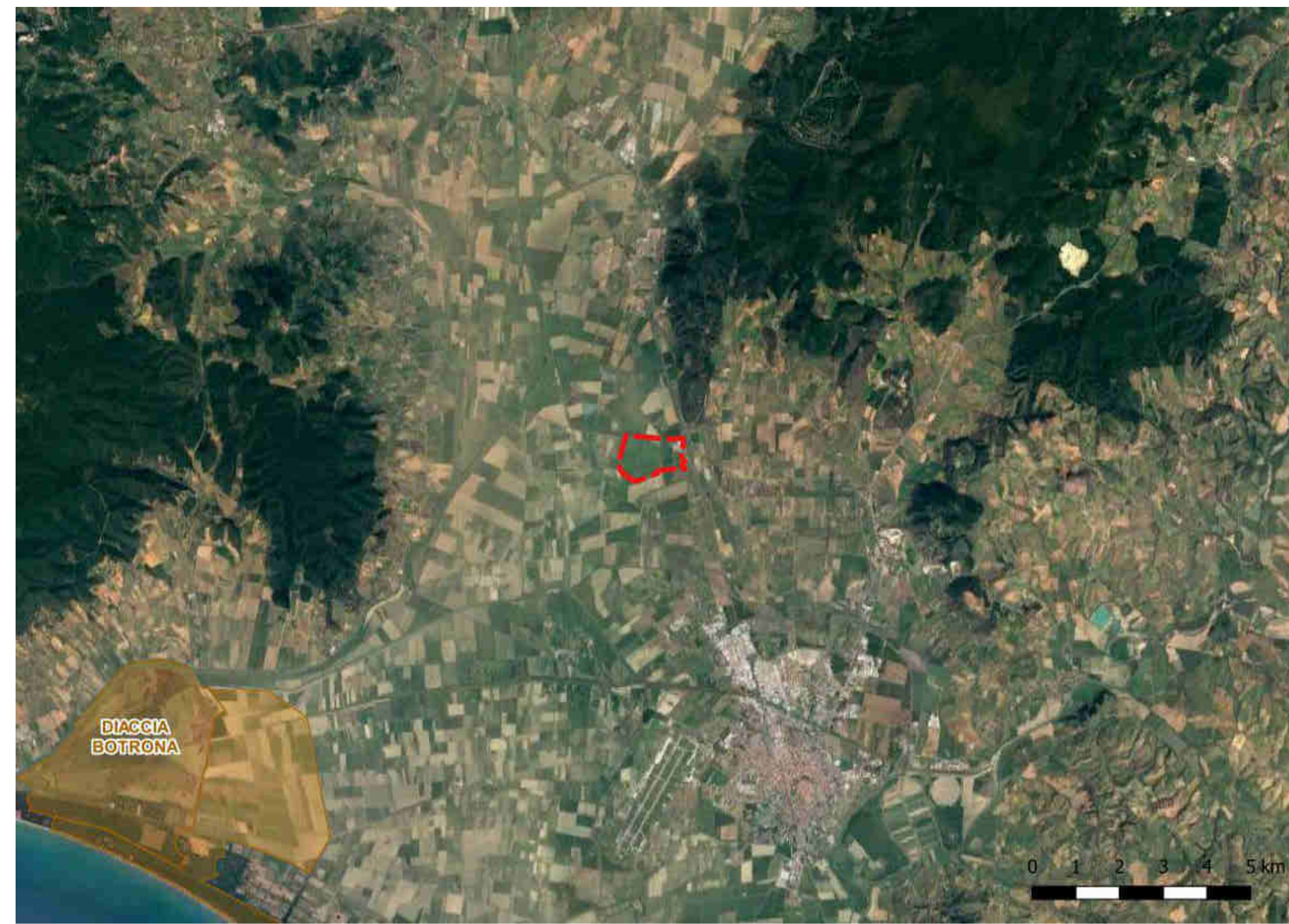

Inquadramento dell'area di intervento in riferimento ai parchi regionali (Parco Regionale della Maremma)



Inquadramento dell'area di intervento in riferimento alle riserve naturali regionali



Inquadramento dell'area di intervento in riferimento alle zone umide RAMSAR

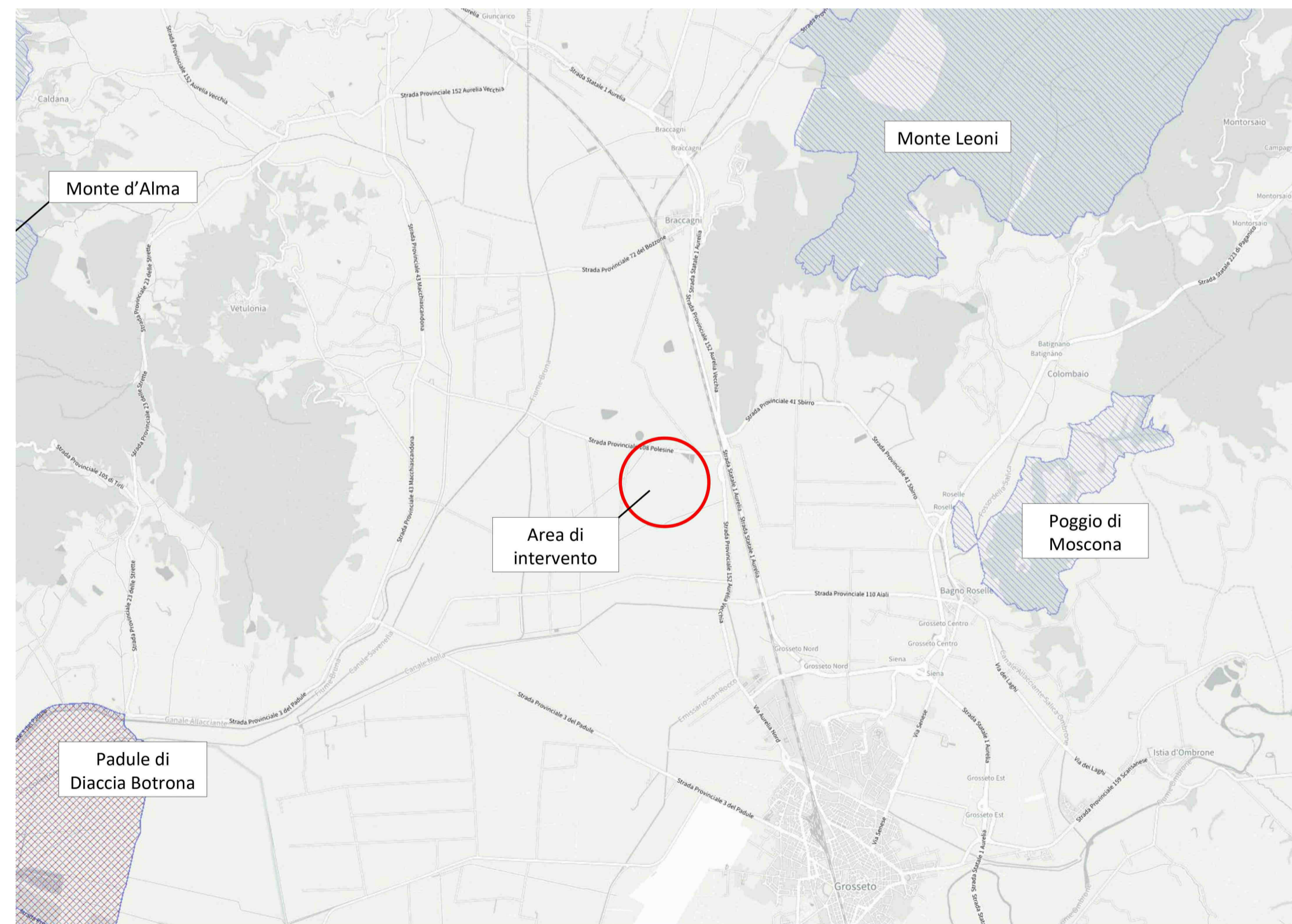

Inquadramento dell'area di intervento in relazione alla presenza di siti Natura 2000



STUDIO BELLESI GIUNTOLI
 LANDSCAPE ARCHITECTURE · URBAN DESIGN
 via G. Ricci 11/E - 50141 - Firenze - Italy
 verde@studiobellesi.com - +39 055 4223216
 www.studiobellesi.com

PROGETTO

SISTEMA AGRIVOLTAICO AVANZATO "AGV LE ROGAIE"

FASE

Studio di Impatto Ambientale (SIA)

OGGETTO

**01 INQUADRAMENTO PROGRAMMATICO
 AREE PROTETTE E RETE NATURA 2000**

LOCALIZZAZIONE

Loc. Barbaruta – 58100- Grosseto

PROGETTISTA / CONSULENTE

Dr. Agr. Alberto Giuntoli
 STUDIO BELLESI GIUNTOLI
 Arch. Paes. Daniele Olivero
 STUDIO BELLESI GIUNTOLI
 Dr. For. Marco Sicoli
 STUDIO BELLESI GIUNTOLI



RICHIEDENTE / I

Giulio Borgia
 Le Rogàie s.s. Società Agricola
 Loc. Barbaruta 58100 GR

