D) CARTA NATURA VALORE ECOLOGICO

SCALA 1:10.000

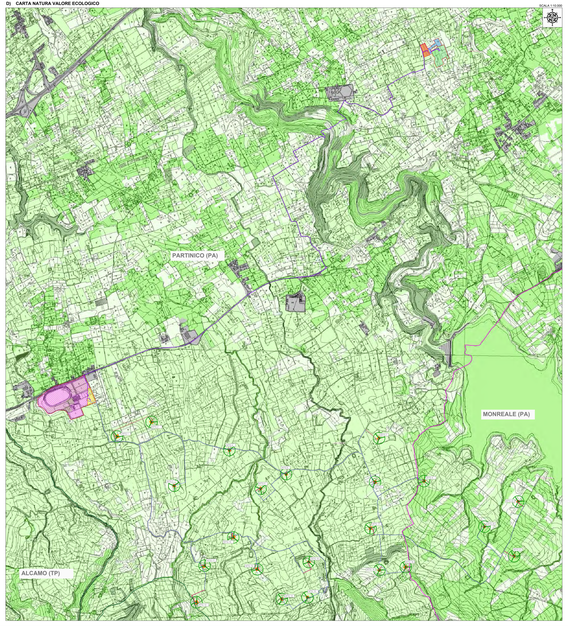

C) CARTA NATURA SENSIBILITA' ECOLOGICA

SCALA 1:10.000

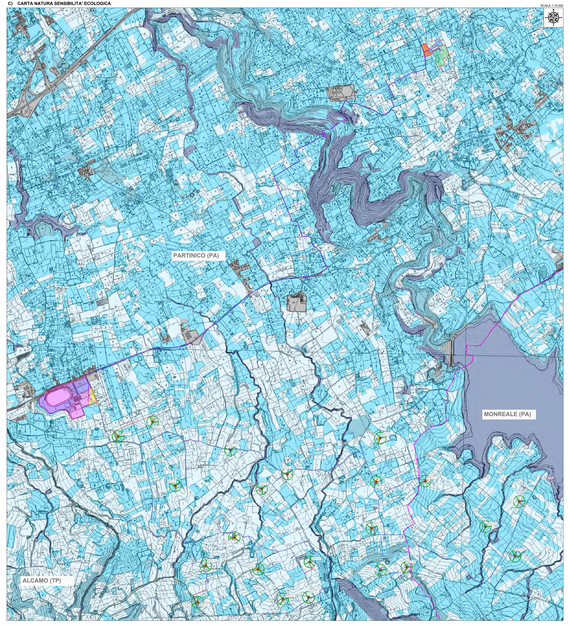

B) CARTA NATURA PRESSIONE ANTROPICA

SCALA 1:10.000

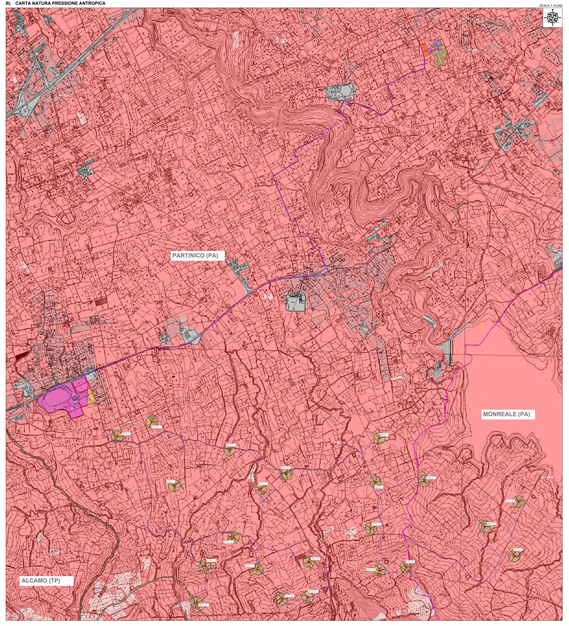

A) CARTA NATURA FRAGILITA' AMBIENTALE

SCALA 1:10.000

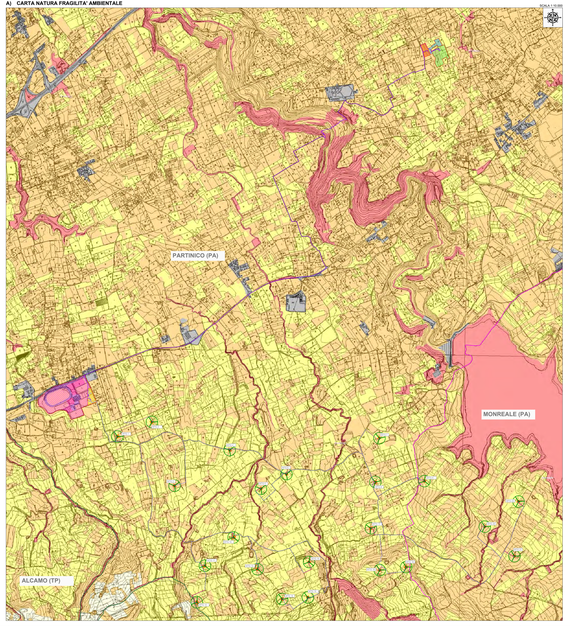

INQUADRAMENTO GENERALE SU IGM

SCALA 1:25.000

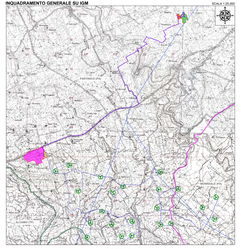

LEGENDA

CARTA NATURA FRAGILITA' AMBIENTALE (A)
CARTA NATURA VALORE ECOLOGICO (D)
CARTA NATURA SENSIBILITA' ECOLOGICA (C)
Limite Provinciale
Limite Comunale
Classe Fragilità Ambientale
Bassa
Media
Alta
Molto alta

CARTA NATURA PRESSIONE ANTROPICA (B)
CARTA NATURA VALORE ECOLOGICO (D)
CARTA NATURA SENSIBILITA' ECOLOGICA (C)
Limite Provinciale
Limite Comunale
Classe Pressione Antropica
Bassa
Media
Alta
Molto alta

Aerogeneratore
Cordine Provinciale
Cordine Comunale
Tracciato candidato MT
Tracciato candidato AT
Linea AT 220 kV esistente
Strade e piazzole di nuova realizzazione
Area impianto di produzione Idrogeno Verde altro Proponente
Area nella disponibilità del Proponente
Area nuova stazione di rete Partinico 2
Area stazione utente di trasformazione
Area stazione utente

CARTA NATURA VALORE ECOLOGICO (D)
CARTA NATURA SENSIBILITA' ECOLOGICA (C)
Limite Provinciale
Limite Comunale
Classe Valore Ecologico
Bassa
Media
Alta
Molto alta

REGIONE SICILIA
CITTA' METROPOLITANA DI PALERMO

COMUNE DI PARTINICO (CODICE ISTAT 082057)
COMUNE DI MONREALE (CODICE ISTAT 082047)
COMUNE DI ALCAMO (CODICE ISTAT 081001)
COMUNE DI CASTELLAMMARE DEL GOLFO (CODICE ISTAT 081007)

Progetto:

PROGETTO DEFINITIVO

Impianto Eolico denominato "MEP" di 40.2 MEGAWATTI

Titolo:

Impianto Eolico denominato "MEP" di 40.2 MEGAWATTI MW

Codice Elaborato:	Data:	Scala:	NOME FILE:
EPTX005		1:10.000	

REVISIONI			
REV.	DATA	DESCRIZIONE	REDATTO

SPAZIO RISERVATO PER LE APPROVAZIONI

Progettisti:

Ing. Rosario Pantano

Ordine degli Ingegneri della Provincia di Trapani
Ing. Rosario Pantano
N° 724

Ing. Rosario Vasciaro

Ordine degli Ingegneri della Provincia di Trapani
Ing. Rosario Vasciaro
N° 1

MEP S.R.L.
Sede Legale: Via Ugo La Malfa, 153 - 91100 Trapani (TP)
Sede Operativa: Contrada Ciavolo snc - 91011 Alcamo (TP)
P.IVA 02612930816 - PEC mep@pec.mepsrl.eu

SP16 STUDIO