

INQUADRAMENTO SU ORTOFOTO

SCALA 1:10.000

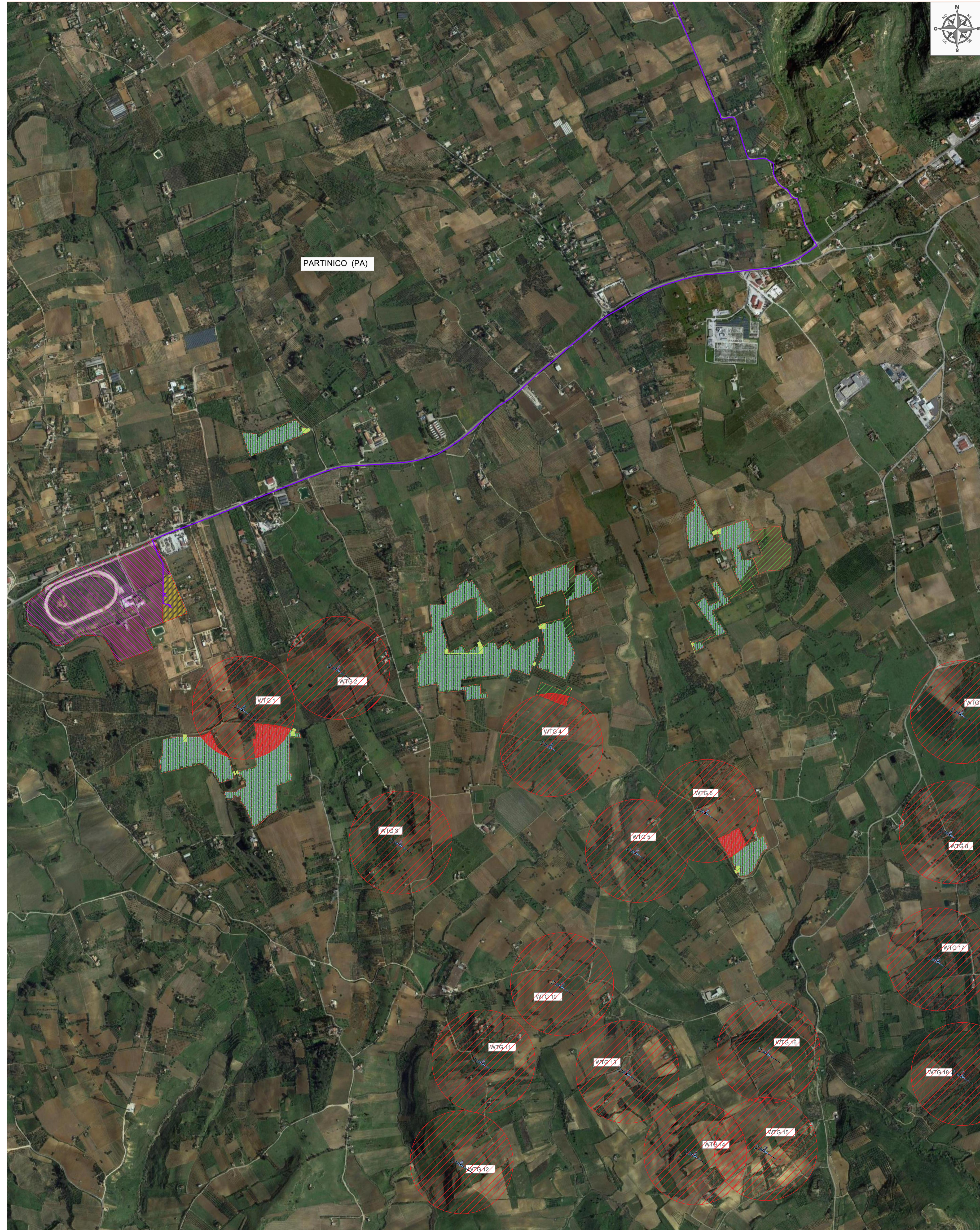





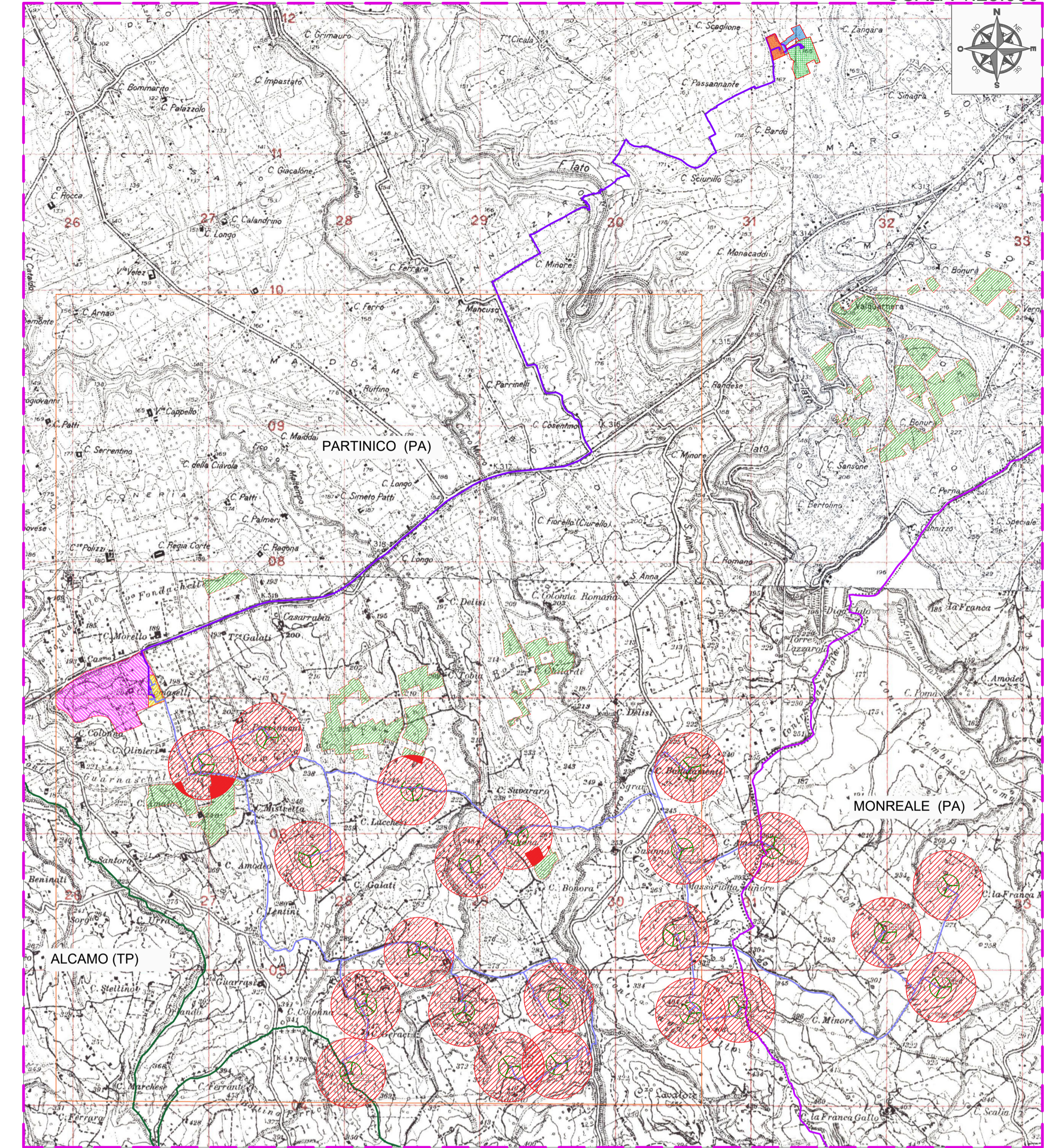



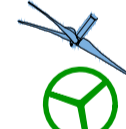



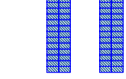

INQUADRAMENTO SU IGM

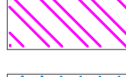
SCALA 1:25.000

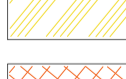

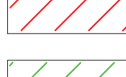
LEGENDA

-  Aerogeneratore
-  Confine Provinciale
-  Confine Comunale
-  Tracciato cavidotto MT
-  Tracciato cavidotto AT
-  Recinzione
-  Struttura pannelli
-  Cabina Inverter, trasformazione e Storage
-  Viabilità interna
-  Area Impianto di produzione Idrogeno Verde altro Proponente
-  Area nella disponibilità del Proponente
-  Area nuova stazione di rete Partinico 2
-  Area stazione utente di trasformazione
-  Area stazione utente
-  Gittata
-  Area di impianto fotovoltaico

REGIONE SICILIA
CITTA' METROPOLITANA DI PALERMO

PROGETTO:
Località Impianto
COMUNE DI PARTINICO CONTRADA BOSCO
COMUNE DI MONREALE (PA) CONTRADA CAMBUCA
Località Connessione
COMUNE DI PARTINICO (PA) CONTRADA TAMMI'

Oggetto:
PROGETTO DEFINITIVO
Realizzazione di
impianto Eolico denominato S&P 16 di 110,00 MW

CODICE ELABORATO:	PROFONTE:	TIPOLOGIA DOCUMENTO:	PROGRESSIVO:	REV:	DATA:
EPD015	SP16	EPD	015	00	14/02/2023
EPD = ELABORAZIONE DEL PROGETTO DIGITALE;	REL = RELAZIONE;	ADD = ALTRA DOCUMENTAZIONE;	IST = ISTANZA;		

ELABORATO:
SP16PD015_00 - Gittata_Max_Effettiva

TAV: EPD015 SCALA: 1:10000

PROGETTISTI:
Ing. Sapienza Angelo

Ing. Rizzuto Vincenzo

SPAZIO RISERVATO PER LE APPROVAZIONI

SOCIETA':
S&P 16 S.R.L.
SICILIA E PROGRESSO
sede legale: Corso dei Mille 312, 90047 Partinico (PA)
P.iva.: 07035610828 tel.: 0915567418
email: svilupper16@gmail.com
pec: svilupper16@pec.it