

- Recinzione Impianto
- Viabilità interna
- / Cavidotto MT
- Stazione di Utenza
- M Ingresso impianto
- / Cavidotto AT
- Stazione elettrica
- Cabina trasformatore
- Cabina ausiliaria
- | Tracker

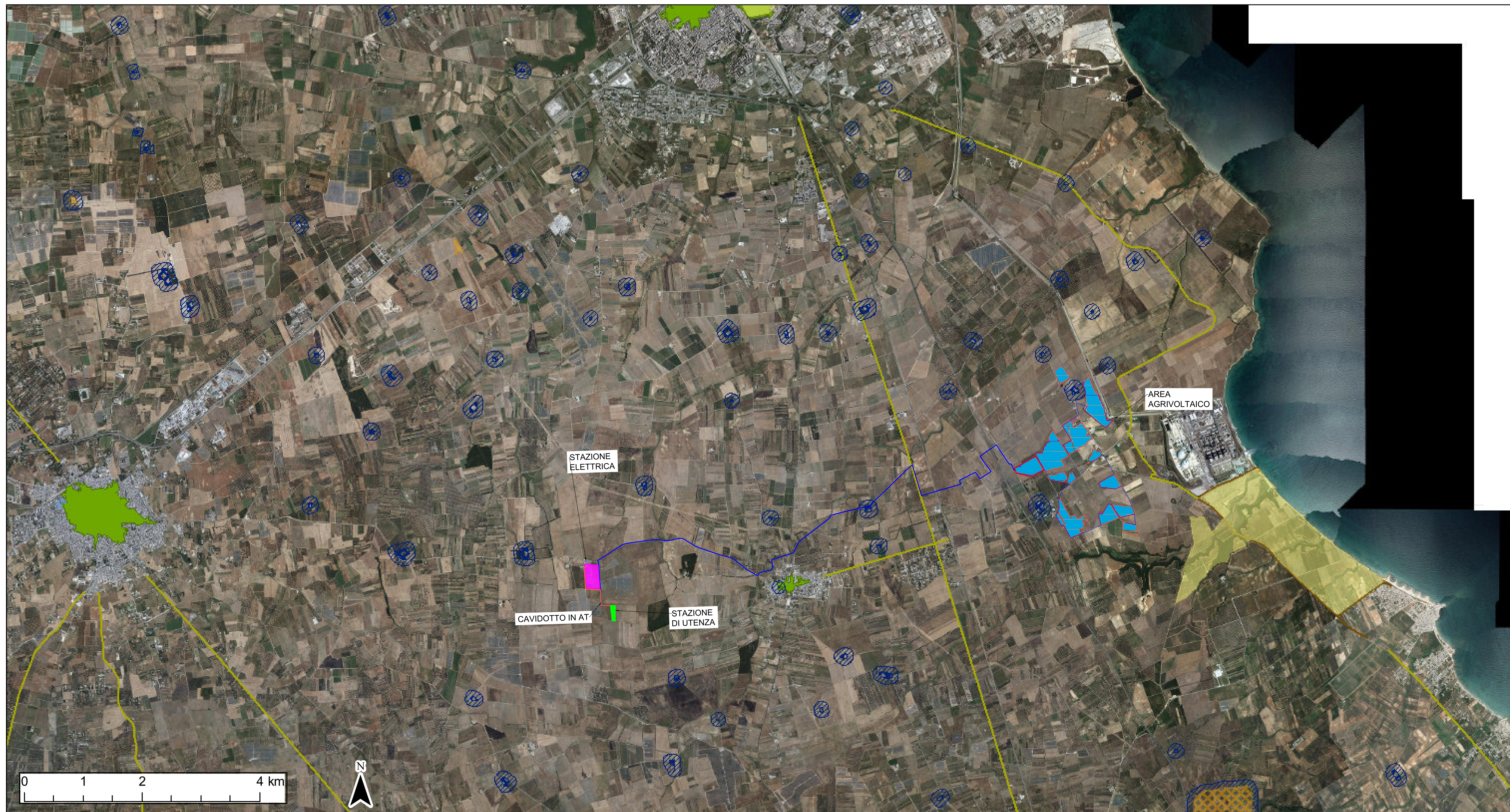

- Immobili e aree di notevole interesse pubblico
- c - aree a rischio archeologico
- ▲ Luoghi panoramici
- ≡ Coni visuali
- ▨ Zone gravate da usi civici validate
- ▨ Rete tratturi
- Luoghi panoramici (poligoni)
- ▨ Zone gravate da usi civici
- ▨ Siti storico culturali
- Strade a valenza paesaggistica
- Zone di interesse archeologico
- ▨ Zone interesse archeologico
- Strade a valenza paesaggistica (poligoni)
- a - siti interessati da beni storico culturali
- Citta consolidata
- Strade panoramiche
- b - aree appartenenti alla rete dei tratturi
- Paesaggi rurali
- Strade panoramiche (poligoni)

**REGIONE PUGLIA**  
**PROVINCIA DI BRINDISI**  
**COMUNE DI BRINDISI**

**PROGETTO RELATIVO ALLA COSTRUZIONE DI UN IMPIANTO AGRIVOLTAICO AVENTE POTENZA, IN IMMISSIONE, PARI A 55,86 MW E POTENZA MODULI PARI A 68,59 MWp E RELATIVE OPERE DI CONNESSIONE ALLA RETE ELETTRICA COME INDICATE NELLA STMG DI TERNA - IMPIANTO AEPV-C03 UBICATO IN AREA S.I.N. DEL COMUNE DI BRINDISI (BR)**

<b>TITOLO:</b> INQUADRAMENTO VINCOLISTICO SU PPTR - COMPONENTI CULTURALI INSEDIATIVE E COMPONENTI DEI VALORI PERCETTIVI			
<b>CODICE ELABORATO:</b> 6N97KV3_ElaboratoGrafico_12d			
<b>SCALA:</b> 1:20.000			
DATA	MOTIVO REVISIONE	REDATTO	APPROVATO
09.02.2023	ADEGUAMENTO LINEE GUIDA AGRIVOLTAICO RETE	ING. CIRACI'	N/A
<b>PROGETTISTA:</b> ING. FRANCESCO CIRACI'			
<b>COMMITTENTE:</b> BRINDISI SOLAR 3 S.R.L. C.F./P.IVA 0261120748 CITA S. VITO DEI NORMANNI CAP 72019 Via Antonio Francavilla, 6 PEC: brindisolarsr3@pec.it			

INGENIUM Studio di Ingegneria di Civili Francesco.  
 Sede legale: San Lorenzo n. 2, Ceglie Messapica (BR), 72013.  
 Cell. 3382328300.  
 Email: cirofrancesco@gmail.com