

ORTOFOTO AREA STAZIONE ELEVAZIONE - SCALA 1:2000

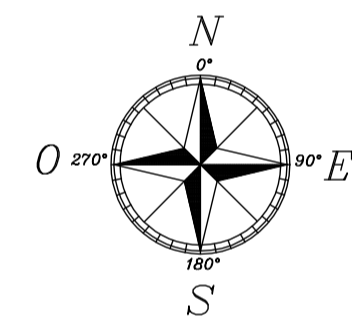

F1 - AREA STAZIONE ELEVAZIONE

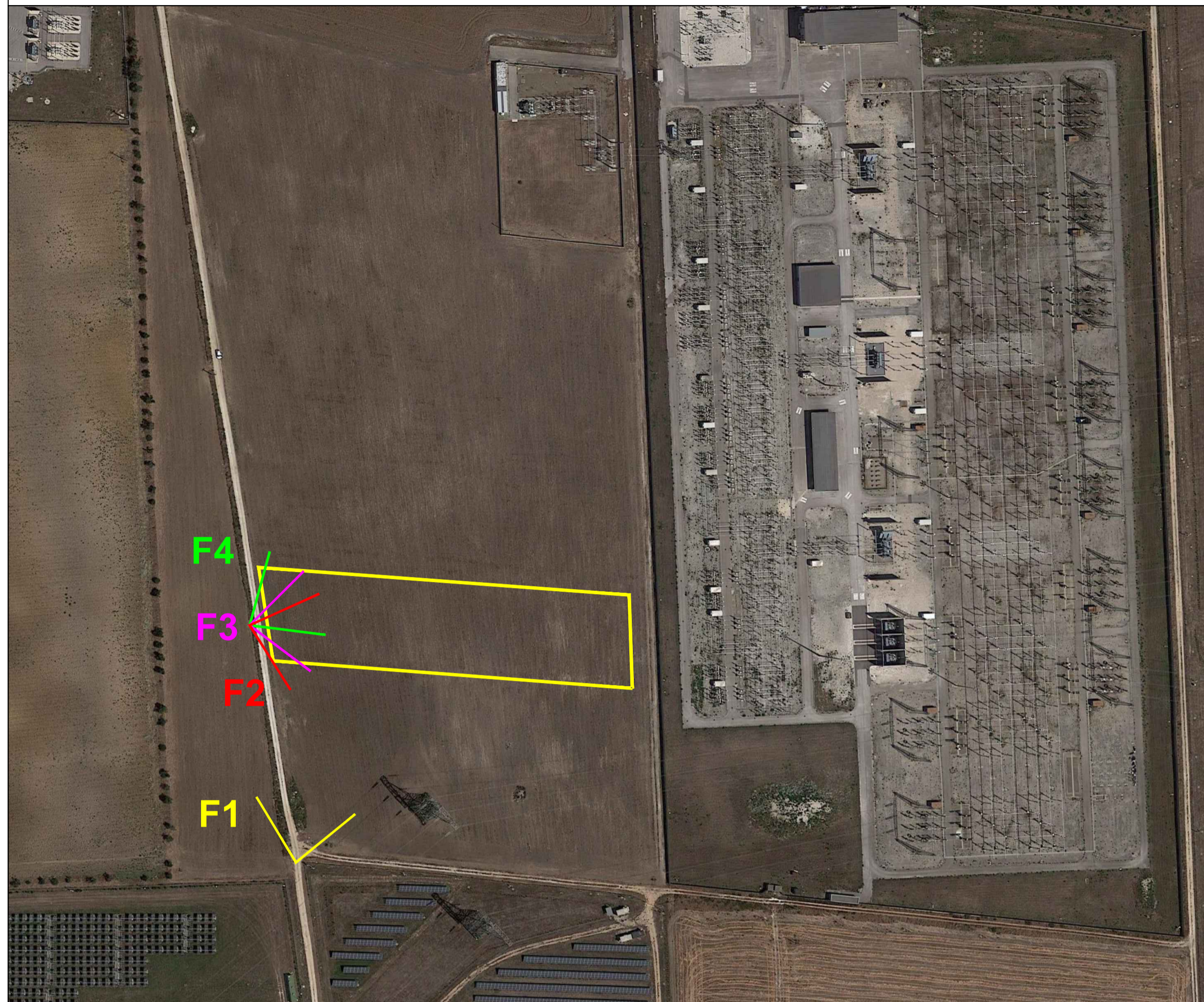

F2 - AREA STAZIONE ELEVAZIONE



F3 - AREA STAZIONE ELEVAZIONE



F4 - AREA STAZIONE ELEVAZIONE



F5 - AREA IMPIANTO AGROVOLTAICO



F6 - AREA IMPIANTO AGROVOLTAICO



ORTOFOTO AREA IMPIANTO AGROVOLTAICO - SCALA 1:4000

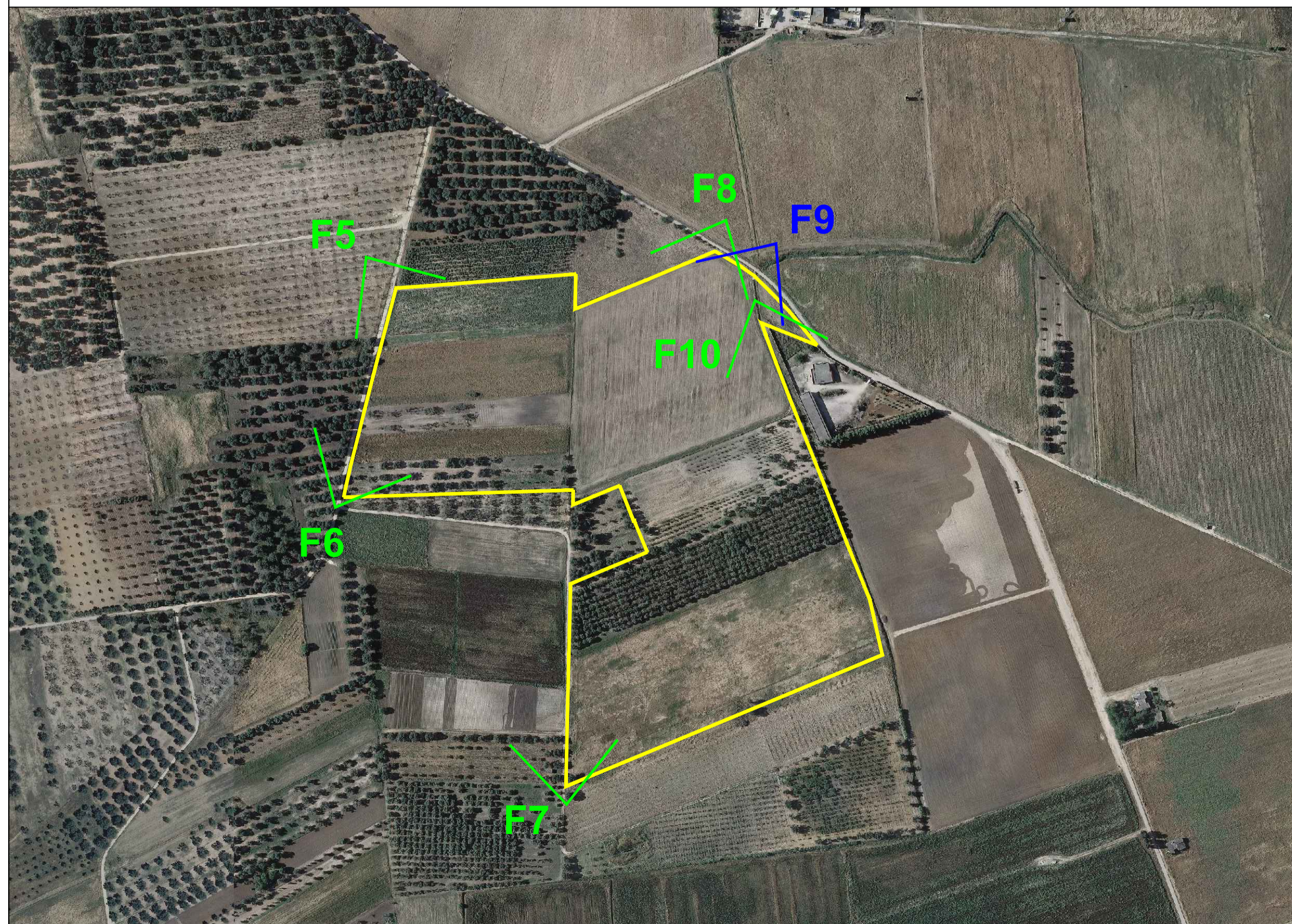

F7 - AREA IMPIANTO AGROVOLTAICO



F8 - AREA IMPIANTO AGROVOLTAICO



F9 - AREA IMPIANTO AGROVOLTAICO



F10 - AREA IMPIANTO AGROVOLTAICO



COMUNE DI MESAGNE



Realizzazione di un impianto Agrovoltaico della potenza in DC di 17,262 MW e AC di 16,000 MW, denominato "MESAGNE", in località Punta della Specchia nel comune di Mesagne e delle relative opere di connessione alla Rete di Trasmissione dell'energia elettrica Nazionale (RTN), nell'ambito del procedimento P.U.A. ai sensi dell'art. 27 del D.Lgs. 152/2006 e s.m.i.

<b>ELABORATO:</b> Elaborato grafico rilievo fotografico	<b>Rilievo fotografico area                  impianto agrovoltaico e area stazione                  elettrica di connessione</b>	Data: Novembre 2021
		POTENZA DC 17,262 MW  POTENZA AC 16,000 MW  SCALA : 1:2000 - 1:4000

<b>TIMBRO E FIRMA</b> 	<b>TECNICO</b> Ing. Alessandro Massaro	<b>SVILUPPATORE</b>  Lungomare IX Maggio, 38 - 70132 Bari Tel/Fax: +39 0803346068 - 0803346888 e-mail: <a href="mailto:pietro.novelli@ennepistudio.it">pietro.novelli@ennepistudio.it</a>
--	---	--

02				
01				
00	Prima emissione	Ing. Alessandro Massaro	Ing. Alessandro Massaro	Mesagne Srl
NN	DATA:	DESCRIZIONE	ELABORATO	VERIFICATO APPROVATO