

INQUADRAMENTO VINCOLISTICO AREA IMPIANTO AGROVOLTAICO - ADB PUGLIA - SCALA 1:4000

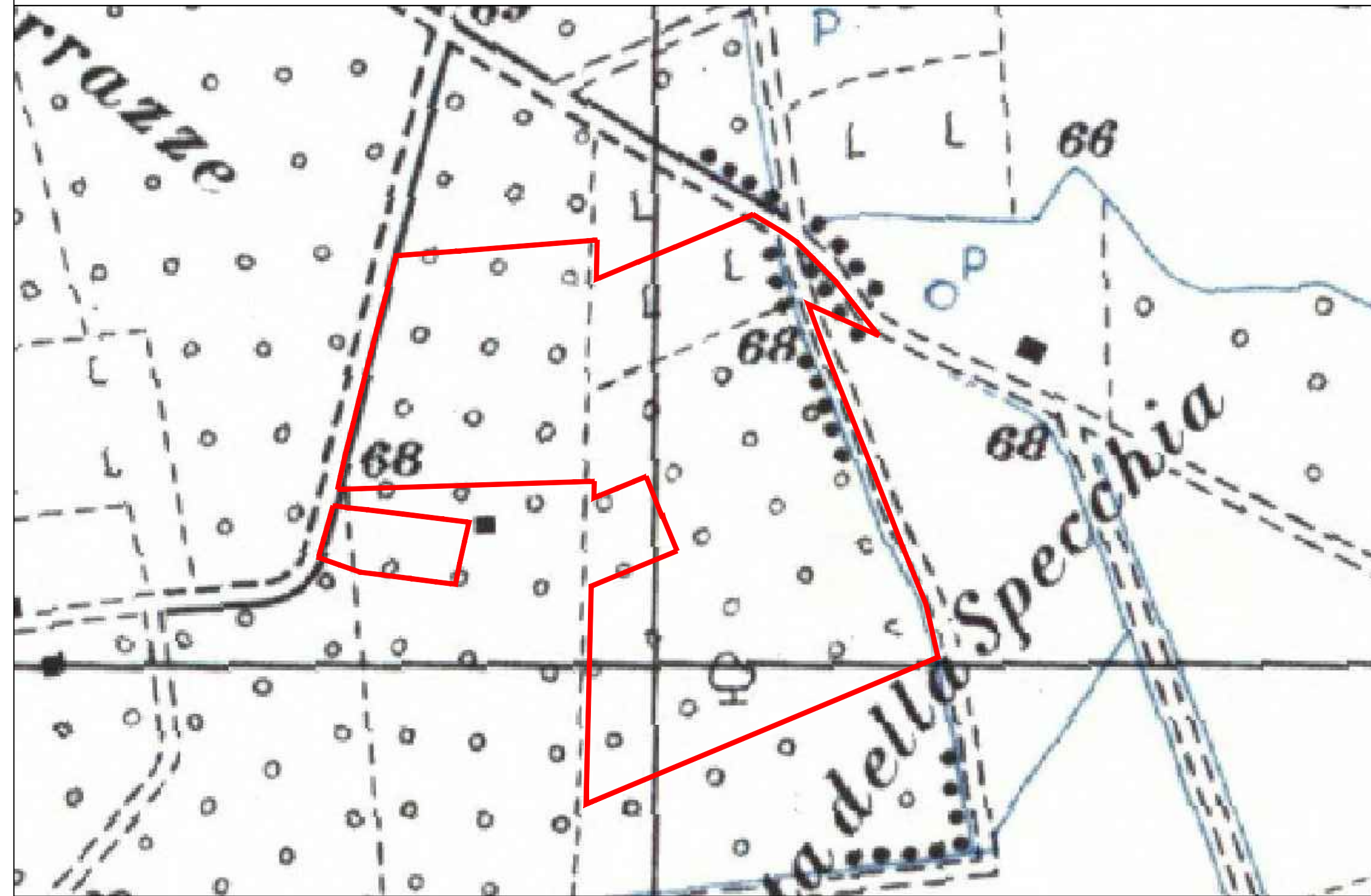

INQUADRAMENTO VINCOLISTICO AREA IMPIANTO AGROVOLTAICO - AREE NON IDONEE FER - WEBGIS PUGLIA SCALA 1:4000



INQUADRAMENTO VINCOLISTICO AREA IMPIANTO AGROVOLTAICO - PPTR REGIONE PUGLIA - SCALA 1:4000

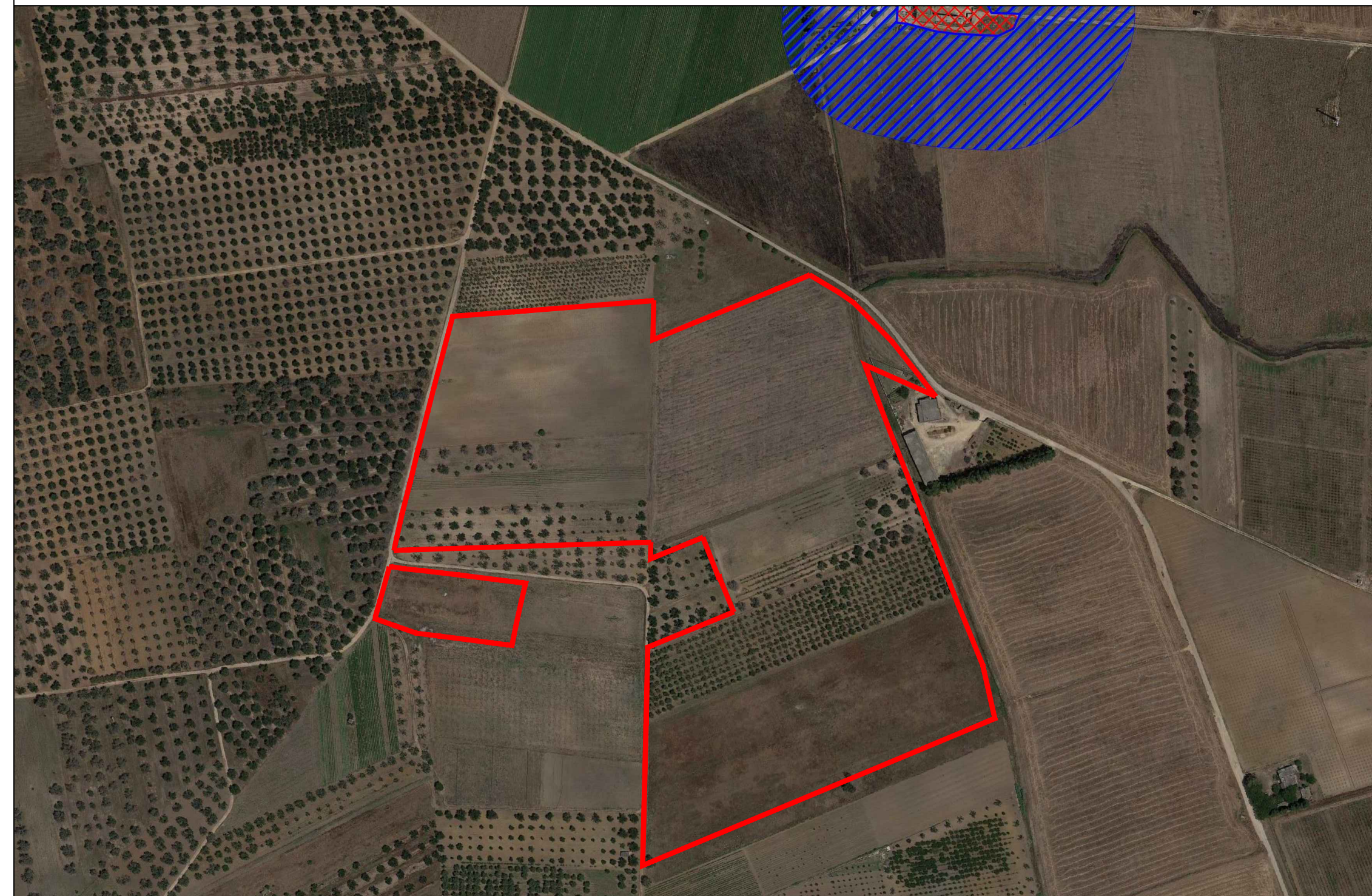

INQUADRAMENTO VINCOLISTICO AREA IMPIANTO AGROVOLTAICO - AREE PUTT - PRG COMUNE DI MESAGNE 1:4000

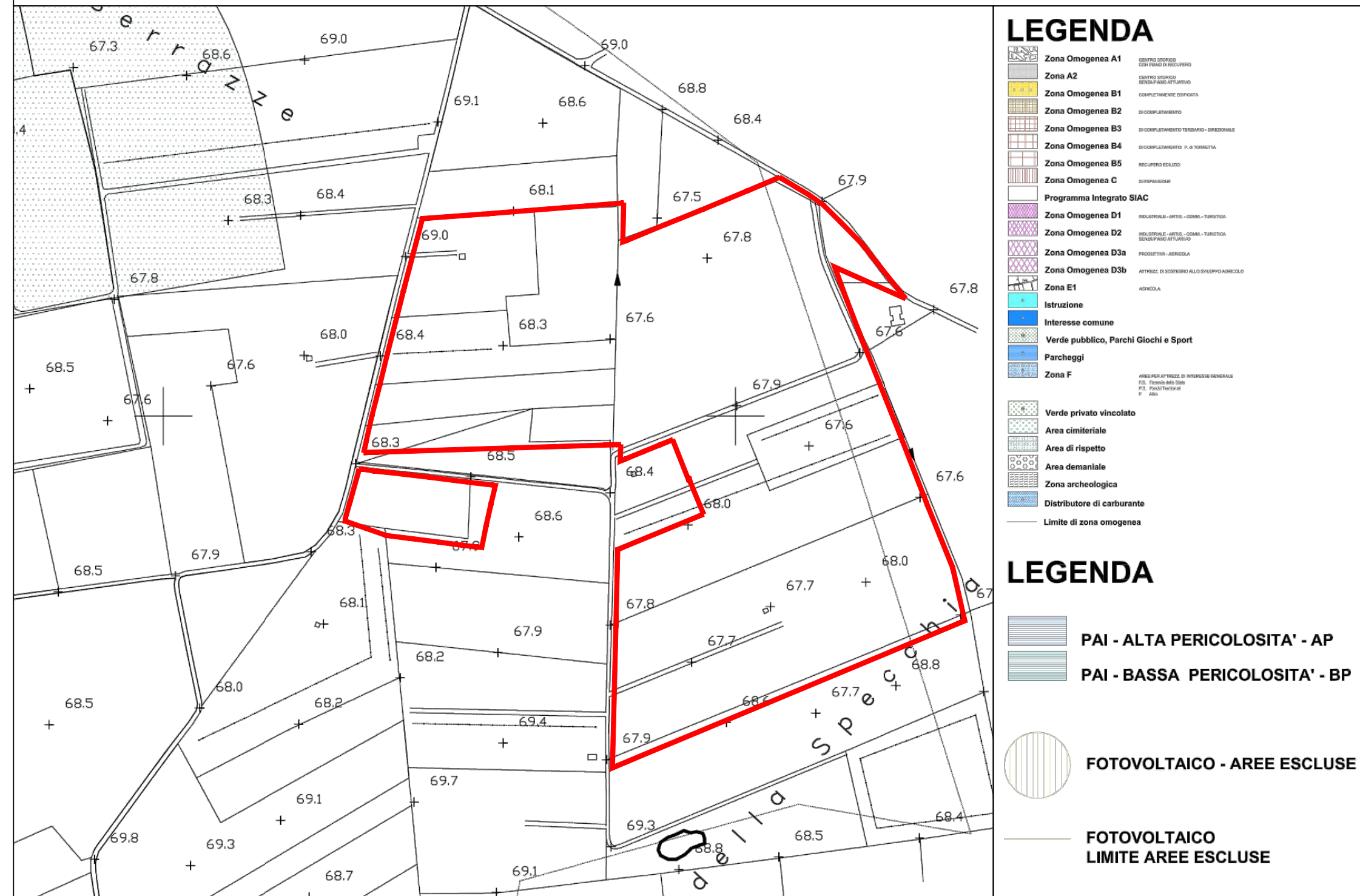

LEGENDA

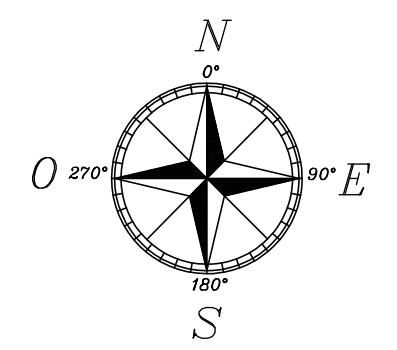

Area Impianto agrovoltaiico in progetto



COMUNE DI MESAGNE



Realizzazione di un impianto Agrovoltaiico della potenza in DC di 17,262 MW e AC di 16,000 MW, denominato "MESAGNE", in località Punta della Specchia nel comune di Mesagne e delle relative opere di connessione alla Rete di Trasmissione dell'energia elettrica Nazionale (RTN), nell'ambito del procedimento P.U.A. ai sensi dell'art. 27 del D.Lgs. 152/2006 e s.m.i.

<b>ELABORATO:</b> Elaborato grafico inquadramento vincolistico impianto  <b>NOME DOCUMENTO:</b> MES_43_Elaborato grafico_inquadramento vincolistico impianto	<b>Inquadramento vincolistico area impianto</b>	<b>Data: Novembre 2021</b>		
		<b>POTENZA DC</b> 17,262 MW	<b>POTENZA AC</b> 16,000 MW	
<b>SCALA : 1:4000</b>		<b>TIMBRO E FIRMA</b> 	<b>TECNICO</b> Ing. Alessandro Massaro	<b>SVILUPPATORE</b> 
<b>02</b>				
<b>01</b>				
<b>00</b>	Prima emissione	Ing. Alessandro Massaro	Ing. Alessandro Massaro	Mesagne Srl
<b>NN DATA:</b>	<b>DESCRIZIONE</b>	<b>ELABORATO</b>	<b>VERIFICATO</b>	<b>APPROVATO</b>



PEC: mesagne\_1@pec.it T: +39 02 45440820