

INQUADRAMENTO FABBRICATO FA07 - PT05  
scala 1:200

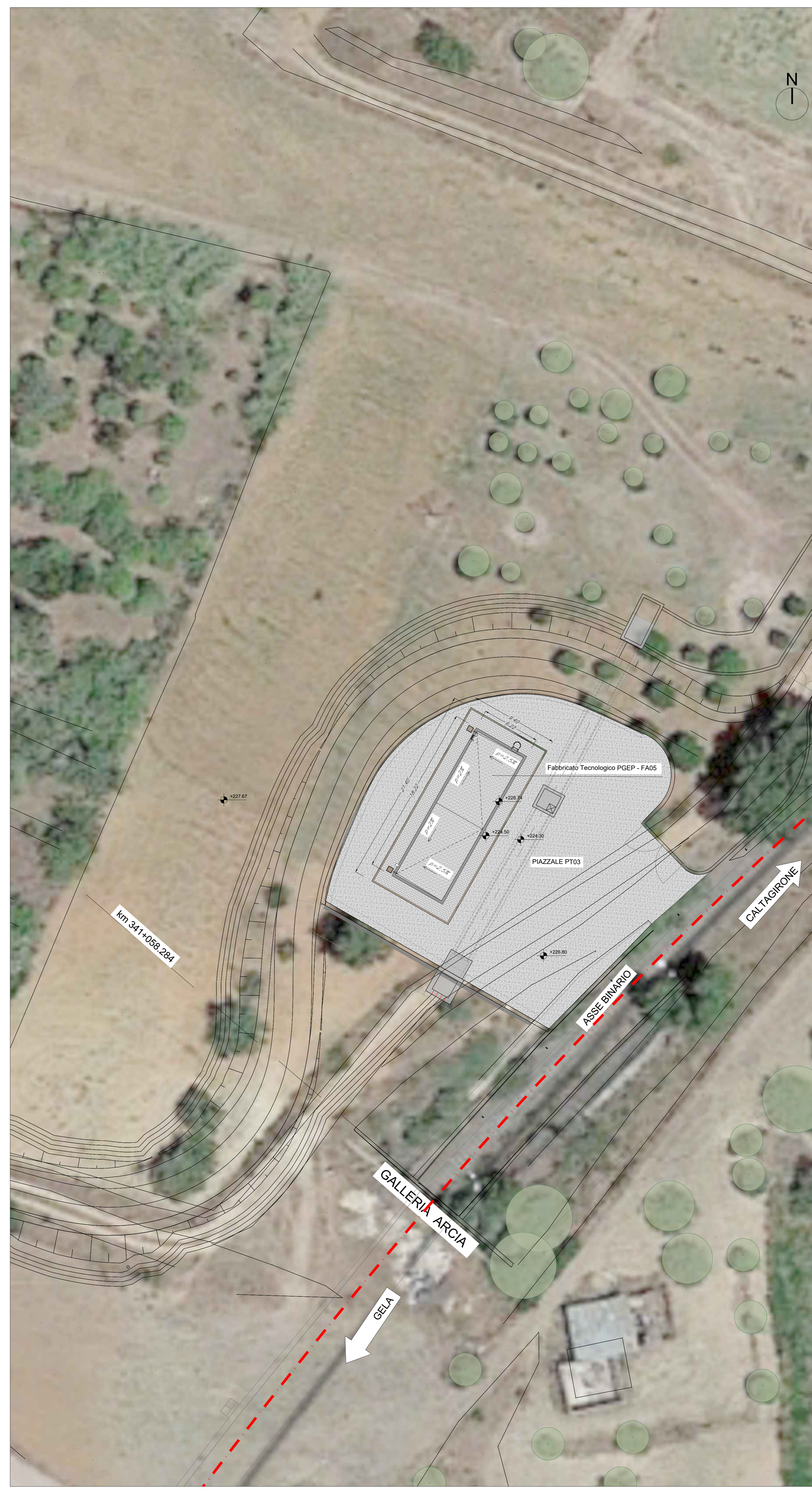

INQUADRAMENTO FABBRICATO FA05 - PT03  
scala 1:200

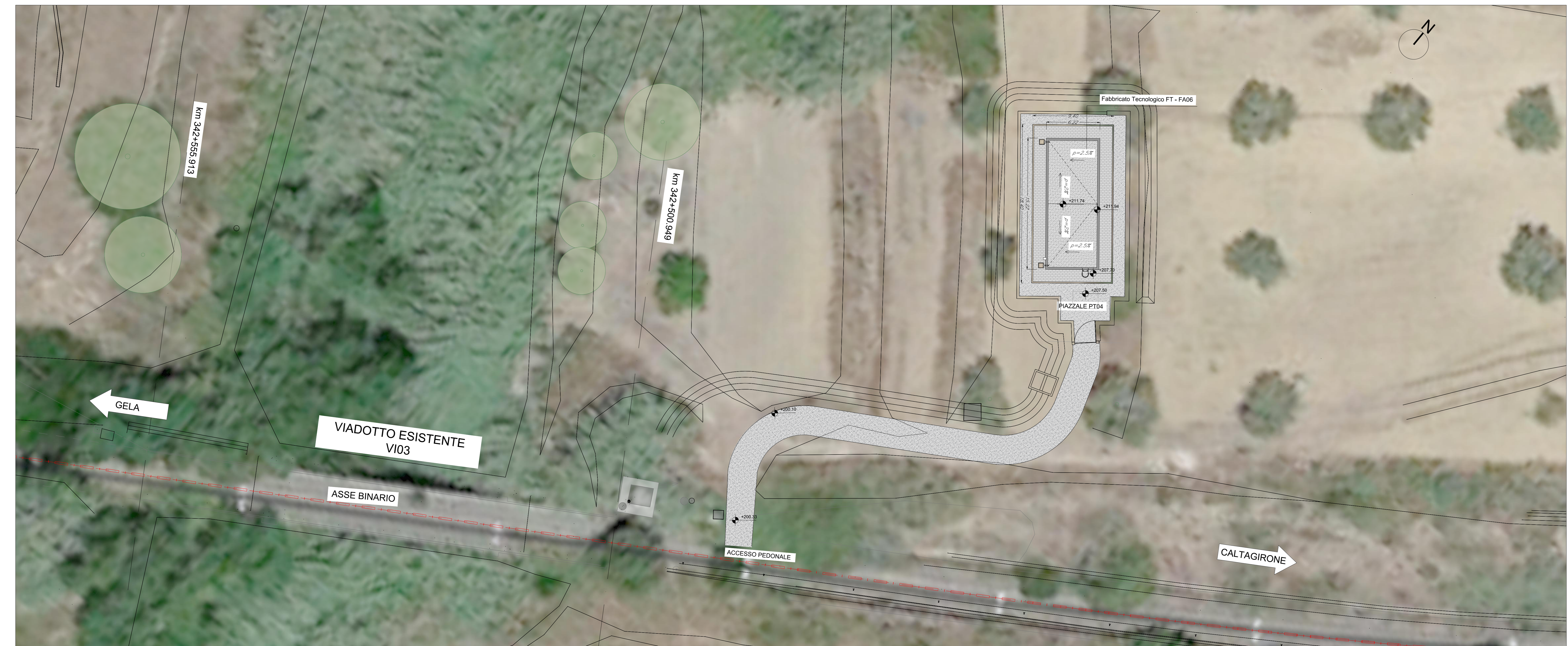

INQUADRAMENTO FABBRICATO FA06 - PT04  
scala 1:200

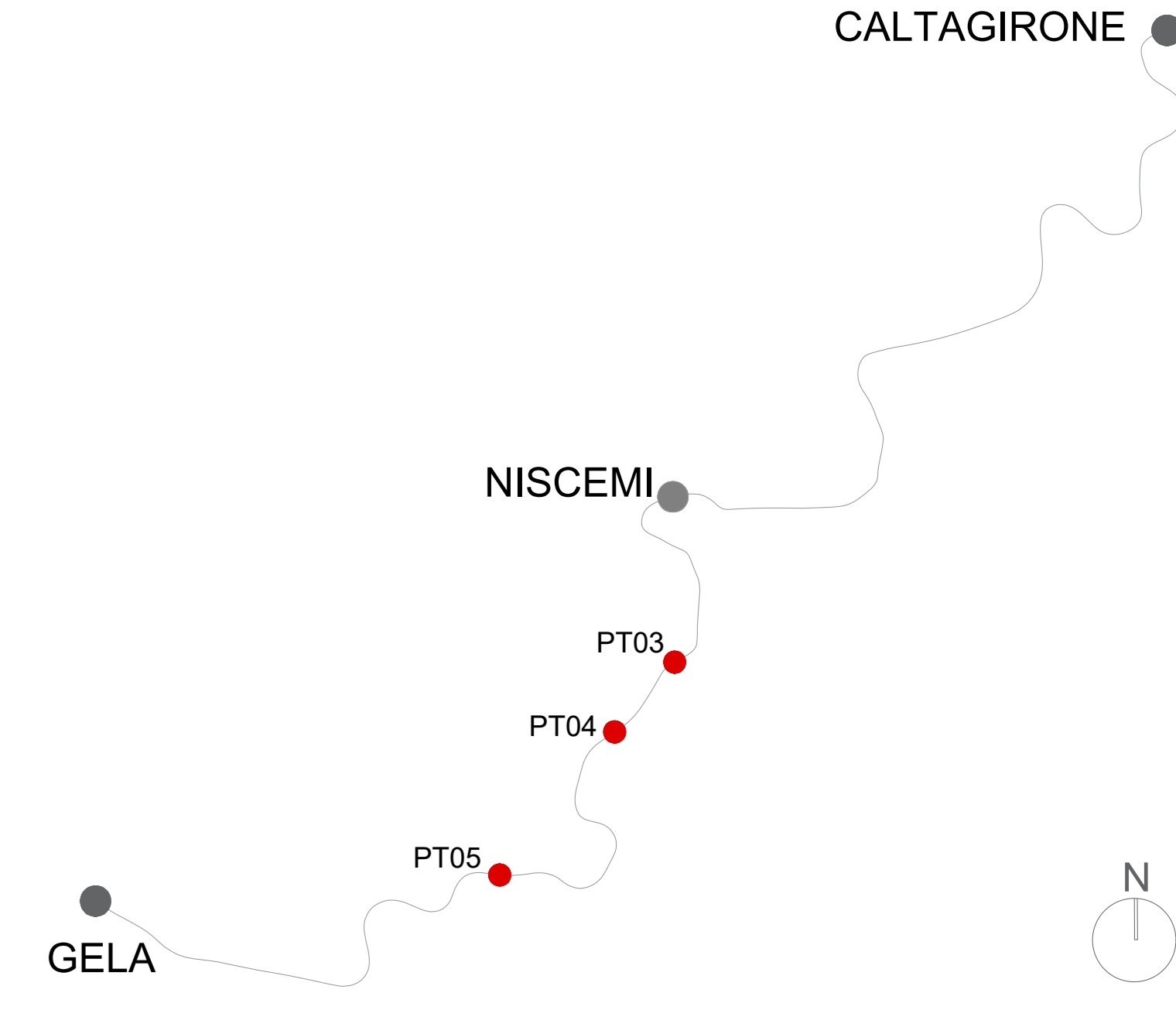

COMMITTENTE:  **RFI**  
RETE FERROVIARIA ITALIANA  
GRUPPO FERROVIE DELLO STATO ITALIANO

PROGETTAZIONE:  **ITALFERR**  
GRUPPO FERROVIE DELLO STATO ITALIANO

**LINEA FERROVIARIA CATANIA C.LE - GELA**  
**TRATTA FERROVIARIA CALTAGIRONE - GELA**

PROGETTO DI FATTIBILITA' TECNICO ECONOMICA  
S. O. ARCHITETTURA, STAZIONI E TERRITORIO  
RIPRISTINO TRATTA CALTAGIRONE - GELA  
LOTTO 2: RIPRISTINO TRATTA NISCEMI - GELA

FABBRICATI TECNOLOGICI  
PLANIMETRIA DI INQUADRAMENTO

SCALA: 1:200

COMMESSA LOTTO FASE ENTE TIPO DOC. OPERADISCIPLINA PROGR. REV.

R S 6 K 0 0 R 4 4 P 9 F A 0 0 0 0 0 0 1 B

Rev.	Descrizione	Redatto	Data	Verificato	Data	Approvato	Data	Autore	Data
A	Estensione esecutiva	01	10/2022	01	10/2022	P. Manno	10/2022		
B	Estensione esecutiva	02	10/2022	02	10/2022	P. Manno	10/2022		

File: ES6020R449FA00000018 n. Esb.: \_\_\_\_\_