

COMMITTENTE:



PROGETTAZIONE:



**LINEA FERROVIARIA CATANIA C.LE - GELA**

**TRATTA FERROVIARIA CALTAGIRONE - GELA**

**PROGETTO DI FATTIBILITA' TECNICO ECONOMICA**

**S.O. ARCHEOLOGIA**

**RIPRISTINO TRATTA CALTAGIRONE - GELA**

**LOTTO 2: RIPRISTINO TRATTA NISCEMI - GELA**

**STUDI ARCHEOLOGICI**

**SCHEDE DELLE PRESENZE ARCHEOLOGICHE**

SCALA:

-

COMMESSA LOTTO FASE ENTE TIPO DOC. OPERA/DISCIPLINA PROGR. REV.

RS6K 00 R 22 SH AH0001 001 A

Rev.	Descrizione	Redatto	Data	Verificato	Data	Approvato	Data	Autorizzato Data
A	Emissione esecutiva	A.E.L. Arena	Settembre 2022	D. Ruggeri	Settembre 2022	P. Mosca	Settembre 2022	Per Emissione Italferr S.p.A. Dottorssa Francesca Frandi  SO Archeologia <i>Fd</i> Settembre 2022
		M. Manenti		<i>Dave Pignatelli</i>		<i>P. Mosca</i>		
		<i>Andrea Santeramo</i>						
		<i>Mario Manenti</i>						

File: RS6K00R22SHAH0001001A.doc

n. Elab.: 1

**STUDI ARCHEOLOGICI**
**SCHEDE DELLE PRESENZE ARCHEOLOGICHE E DELLE UNITÀ DI RICOGNIZIONE**

COMMESSA	LOTTO	CODIFICA	DOCUMENTO	REV.	FOGLIO
RS6K	00	R 22 SH	AH 0001 001	A	2 di 31

**Premessa**

Le schede che seguono sono state compilate dal dott. Sebastiano Muratore nel 2020 in occasione della realizzazione dello studio archeologico riguardante l'intera tratta Caltagirone-Gela. In particolare si tratta di una descrizione generale delle presenze archeologiche note più prossime alle aree degli interventi. Nella parte conclusiva sono presenti le schede di Unità Topografica.

<b>ELENCO DELLE UNITA' TOPOGRAFICHE DI PRESENZA ARCHEOLOGICA</b>				
<b>UT: 1</b>	DEFINIZIONE SITO: Rinvenimenti presso C.da Arcia	TIPOLOGIA: area di frammenti	PROVENIENZA DEI DATI: Sopralluogo	CRONOLOGIA: VI-IV SEC. A.C. (ETÀ GRECA)
<b>UT: 2</b>	DEFINIZIONE SITO: Rinvenimenti presso Piano Arcia	TIPOLOGIA: area di frammenti	PROVENIENZA DEI DATI: Sopralluogo	CRONOLOGIA: IV SEC. A.C. (ETÀ GRECA)
<b>UT: 3</b>	DEFINIZIONE SITO: Rinvenimenti presso C.da Priolo	TIPOLOGIA: Insediamento, necropoli	PROVENIENZA DEI DATI: Bibliografia	CRONOLOGIA: IV SEC. A.C. (ETÀ GRECA); VI-VII D.C. (ETÀ BIZANTINA)
<b>UT: 4</b>	DEFINIZIONE SITO: Rinvenimenti presso C.da Arcia	TIPOLOGIA: Insediamento, necropoli	PROVENIENZA DEI DATI: Bibliografia	CRONOLOGIA: VI-IV SEC. A.C. (ETÀ GRECA); III-II (ETÀ ROMANA)
<b>UT: 5</b>	DEFINIZIONE SITO: Rinvenimenti presso C.da Pisciotto	TIPOLOGIA: Insediamento, necropoli	PROVENIENZA DEI DATI: Bibliografia	CRONOLOGIA: IV SEC. A.C. (ETÀ GRECA); III-II (ETÀ ROMANA); VI-VII D.C. (ETÀ BIZANTINA)
<b>UT: 6</b>	DEFINIZIONE SITO: Rinvenimenti presso C.da Torotto	TIPOLOGIA: Insediamento, necropoli	PROVENIENZA DEI DATI: Bibliografia	CRONOLOGIA: IV SEC. A.C. (ETÀ GRECA);

**STUDI ARCHEOLOGICI**
**SCHEDE DELLE PRESENZE ARCHEOLOGICHE E  
 DELLE UNITÀ DI RICOGNIZIONE**

COMMESSA	LOTTO	CODIFICA	DOCUMENTO	REV.	FOGLIO
RS6K	00	R 22 SH	AH 0001 001	A	3 di 31

**SCHEDA UNITA' TOPOGRAFICA DI PRESENZA ARCHEOLOGICA**

<b>UT: 1</b>	DEFINIZIONE SITO:	TIPOLOGIA:	PROVENIENZA DEI DATI:
	Rinvenimenti presso C.da Arcia	area di frammenti	Sopralluogo

**UBICAZIONE DELL'AREA**

LOCALITÀ: C.da Arcia	COMUNE: Niscemi	PROVINCIA: CL	COORDINATE GPS: LAT: 37°6'5,468" N LONG: 14°23'16,292" E
DATI CATASTALI: FOGLIO: PARTICELLA:	IGM: 272 II NE	QUOTA S.L.M.	ESTENSIONE: 3329 MQ
PRECISIONE UBICAZIONE: ubicazione estesa	DISTANZA DAL TRACCIATO: < 100 M	ALTRE INDICAZIONI:	

**CRITERI DI IDENTIFICAZIONE**

ASPETTI GEOMORFOLOGICI/ANOMALIE:
CARATTERISTICHE DELLA SUPERFICIE:
EVIDENZE ARCHEOLOGICHE: FRAMMENTI
TOPONOMASTICA:

**STUDI ARCHEOLOGICI**

**SCHEDE DELLE PRESENZE ARCHEOLOGICHE E  
DELLE UNITÀ DI RICOGNIZIONE**

COMMESSA	LOTTO	CODIFICA	DOCUMENTO	REV.	FOGLIO
RS6K	00	R 22 SH	AH 0001 001	A	4 di 31

FONTI STORICHE:

**CONTESTO TERRITORIALE**

MORFOLOGIA, ANDAMENTO E ORIENTAMENTO DELLA SUPERFICIE: collina

IDROGRAFIA/GEOLOGIA: a valle scorre il torrente Arce

USO DEL SUOLO: ULIVETO

CONDIZIONI DI VISIBILITÀ: OTTIMA

**STUDI ARCHEOLOGICI**

**SCHEDE DELLE PRESENZE ARCHEOLOGICHE E  
DELLE UNITÀ DI RICOGNIZIONE**

COMMESSA	LOTTO	CODIFICA	DOCUMENTO	REV.	FOGLIO
RS6K	00	R 22 SH	AH 0001 001	A	5 di 31

**DOCUMENTAZIONE**

RICOGNIZIONI EFFETTUATE:  
DATA:

NUMERO SCHEDA UR:

ELABORATO GRAFICO:

FOTO:

RICOGNIZIONI PREGRESSE:

ANNO:

ENTE:

NOTE:

SCAVI: saggi imprecisati

ANNO:

ENTE: SOPR. BB.CC.AA. DI CL

NOTE:

FOTOGRAFIE AEREE:

DATI DI ARCHIVIO:

**DESCRIZIONE:**

area di frammenti ceramici dispersi in gran quantità.

CRONOLOGIA:

Età Arcaica e Classica (VI-IV sec. a.C.)

BIBLIOGRAFIA:

**STUDI ARCHEOLOGICI**

**SCHEDE DELLE PRESENZE ARCHEOLOGICHE E  
DELLE UNITÀ DI RICOGNIZIONE**

COMMESSA	LOTTO	CODIFICA	DOCUMENTO	REV.	FOGLIO
RS6K	00	R 22 SH	AH 0001 001	A	6 di 31

OLIVERI-SOLE 2000, pp. 3-6; BLANCO 1999;

Note:

FOTO/PLANIMETRIE:

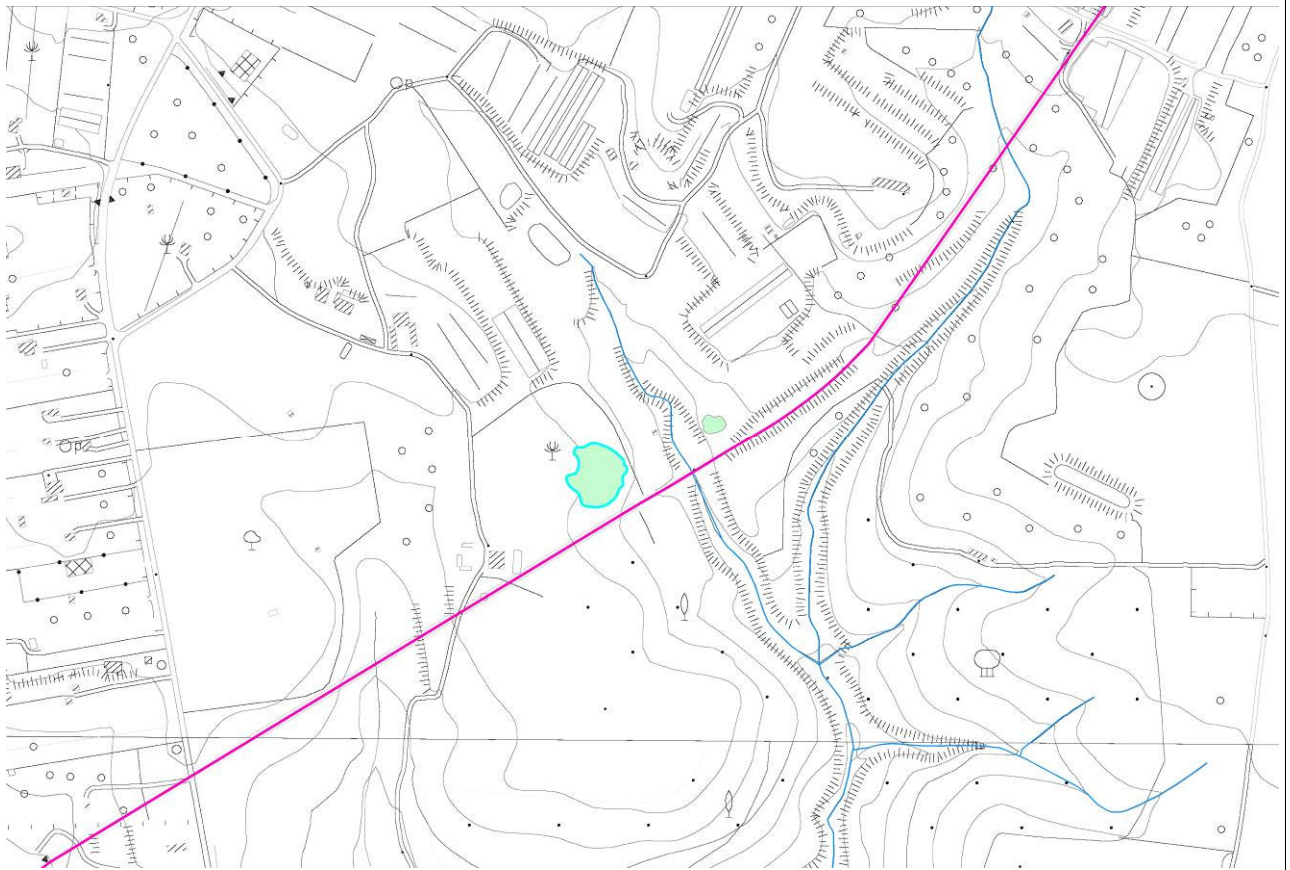

Autore della scheda: Dott. Sebastiano Muratore

Data:

COMMITTENTE DELLA RICERCA: ITALFERR

Funzionario Soprintendenza: Dott.ssa C. Guzzone

**STUDI ARCHEOLOGICI**
**SCHEDE DELLE PRESENZE ARCHEOLOGICHE E  
 DELLE UNITÀ DI RICOGNIZIONE**

COMMESSA	LOTTO	CODIFICA	DOCUMENTO	REV.	FOGLIO
RS6K	00	R 22 SH	AH 0001 001	A	7 di 31

**SCHEDA UNITA' TOPOGRAFICA DI PRESENZA ARCHEOLOGICA**
**UT: 2**

DEFINIZIONE SITO:

 Rinvenimenti presso C.da  
 Arcia

TIPOLOGIA:

area di frammenti

PROVENIENZA DEI DATI:

Sopralluogo

**UBICAZIONE DELL'AREA**

LOCALITÀ:

C.da Arcia

COMUNE:

Niscemi

PROVINCIA:

CL

COORDINATE GPS:

LAT: 37°6'5,468" N

LONG: 14°23'16,292" E

DATI CATASTALI:

FOGLIO:

PARTICELLA:

IGM: 272 II NE

QUOTA S.L.M.

ESTENSIONE:

3329 MQ

PRECISIONE UBICAZIONE:

ubicazione estesa

DISTANZA DAL TRACCIATO:

&lt; 100 M

ALTRE INDICAZIONI:

**CRITERI DI IDENTIFICAZIONE**

ASPETTI GEOMORFOLOGICI/ANOMALIE:

CARATTERISTICHE DELLA SUPERFICIE:

EVIDENZE ARCHEOLOGICHE: FRAMMENTI

TOPONOMASTICA:

FONTI STORICHE:

**STUDI ARCHEOLOGICI**

**SCHEDE DELLE PRESENZE ARCHEOLOGICHE E  
DELLE UNITÀ DI RICOGNIZIONE**

COMMESSA	LOTTO	CODIFICA	DOCUMENTO	REV.	FOGLIO
RS6K	00	R 22 SH	AH 0001 001	A	8 di 31

**CONTESTO TERRITORIALE**

MORFOLOGIA, ANDAMENTO E ORIENTAMENTO DELLA SUPERFICIE: collina

IDROGRAFIA/GEOLOGIA: a valle scorre il torrente Arce

USO DEL SUOLO: ULIVETO

CONDIZIONI DI VISIBILITÀ: OTTIMA



**STUDI ARCHEOLOGICI**

**SCHEDE DELLE PRESENZE ARCHEOLOGICHE E  
DELLE UNITÀ DI RICOGNIZIONE**

COMMESSA	LOTTO	CODIFICA	DOCUMENTO	REV.	FOGLIO
RS6K	00	R 22 SH	AH 0001 001	A	9 di 31

**DOCUMENTAZIONE**

RICOGNIZIONI EFFETTUATE:  
DATA:

NUMERO SCHEDA UR:

ELABORATO GRAFICO:

FOTO:

RICOGNIZIONI PREGRESSE:

ANNO:

ENTE:

NOTE:

SCAVI: saggi imprecisati

ANNO:

ENTE: SOPR. BB.CC.AA. DI CL

NOTE:

FOTOGRAFIE AEREE:

DATI DI ARCHIVIO:

**DESCRIZIONE:**

area di frammenti ceramici dispersi in gran quantità.

**STUDI ARCHEOLOGICI**

**SCHEDE DELLE PRESENZE ARCHEOLOGICHE E  
DELLE UNITÀ DI RICOGNIZIONE**

COMMESSA	LOTTO	CODIFICA	DOCUMENTO	REV.	FOGLIO
RS6K	00	R 22 SH	AH 0001 001	A	10 di 31

**CRONOLOGIA:**

Età Arcaica e Classica (VI-IV sec. a.C.)

**BIBLIOGRAFIA:**

OLIVERI-SOLE 2000, pp. 3-6; BLANCO 1999;

**Note:**

**FOTO/PLANIMETRIE:**

**STUDI ARCHEOLOGICI**

**SCHEDE DELLE PRESENZE ARCHEOLOGICHE E  
DELLE UNITÀ DI RICOGNIZIONE**

COMMESSA	LOTTO	CODIFICA	DOCUMENTO	REV.	FOGLIO
RS6K	00	R 22 SH	AH 0001 001	A	11 di 31

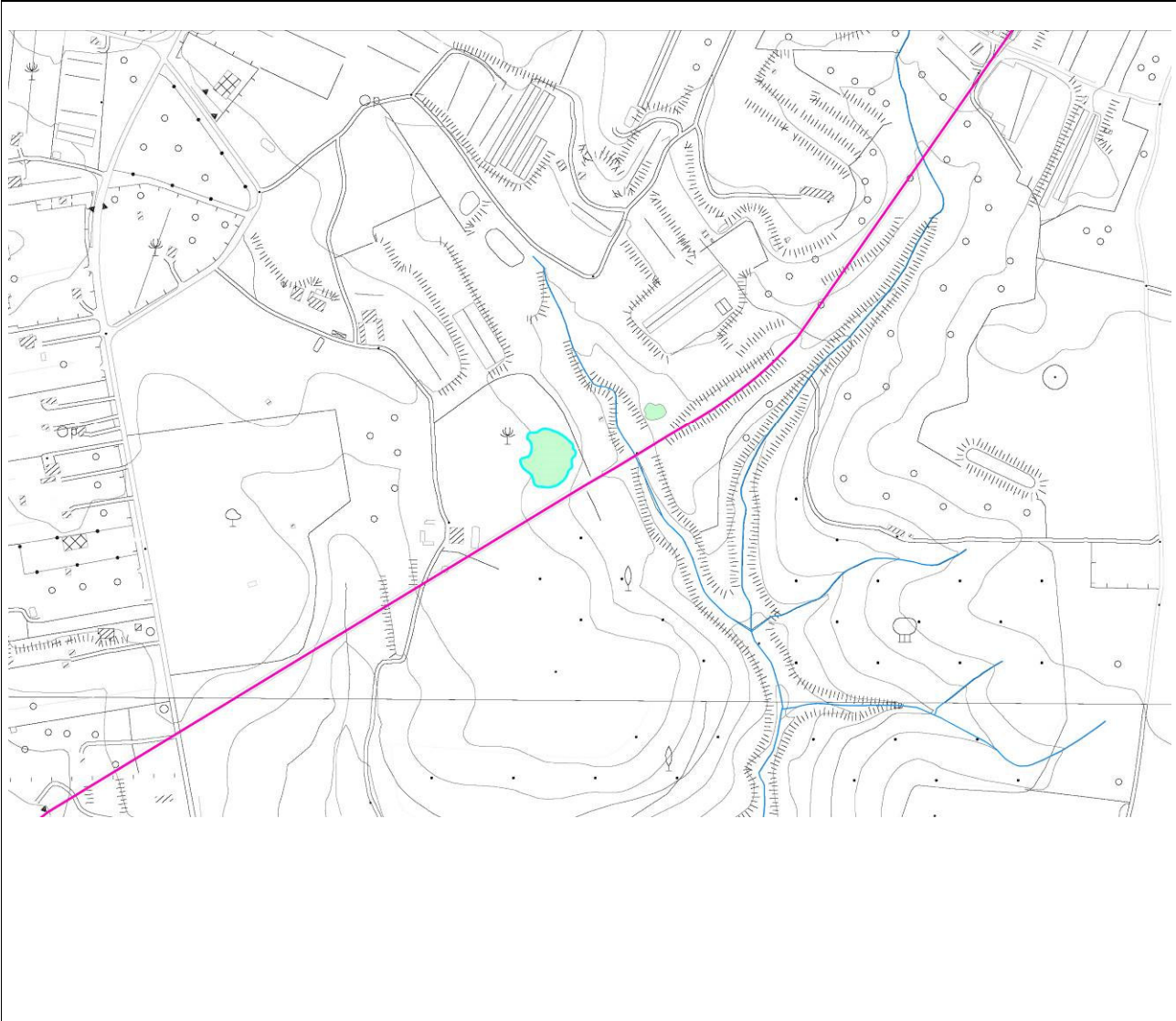

Autore della scheda: Dott. Sebastiano Muratore

Data:

COMMITTENTE DELLA RICERCA: ITALFERR

Funzionario Soprintendenza: Dott.ssa C. Guzzone

**STUDI ARCHEOLOGICI**
**SCHEDE DELLE PRESENZE ARCHEOLOGICHE E  
 DELLE UNITÀ DI RICOGNIZIONE**

COMMESSA	LOTTO	CODIFICA	DOCUMENTO	REV.	FOGLIO
RS6K	00	R 22 SH	AH 0001 001	A	12 di 31

**SCHEDA UNITA' TOPOGRAFICA DI PRESENZA ARCHEOLOGICA**
**UT: 3**

DEFINIZIONE SITO:

Rinvenimenti presso C.da Priolo

TIPOLOGIA:

Insediamento

PROVENIENZA DEI DATI:

Bibliografia

**UBICAZIONE DELL'AREA**

LOCALITÀ:

C.da Priolo

COMUNE:

Gela

PROVINCIA:

CL

COORDINATE GPS:

LAT: 37°5'13,987"N

LONG: 14°21'21,76"E

DATI CATASTALI:

FOGLIO:

PARTICELLA:

IGM: 272 II NE

QUOTA S.L.M.

ESTENSIONE:

PRECISIONE UBICAZIONE:

ubicazione approssimata

DISTANZA DAL TRACCIATO:

&gt;1 KM

ALTRE INDICAZIONI:

**CRITERI DI IDENTIFICAZIONE**

ASPETTI GEOMORFOLOGICI/ANOMALIE:

CARATTERISTICHE DELLA SUPERFICIE:

EVIDENZE ARCHEOLOGICHE: Fattorie di età arcaica e bizantina

TOPONOMASTICA:

FONTI STORICHE:

**CONTESTO TERRITORIALE**

**STUDI ARCHEOLOGICI**

**SCHEDE DELLE PRESENZE ARCHEOLOGICHE E  
DELLE UNITÀ DI RICOGNIZIONE**

COMMESSA	LOTTO	CODIFICA	DOCUMENTO	REV.	FOGLIO
RS6K	00	R 22 SH	AH 0001 001	A	13 di 31

MORFOLOGIA, ANDAMENTO E ORIENTAMENTO DELLA SUPERFICIE: COLLINA

IDROGRAFIA/GEOLOGIA:

USO DEL SUOLO: SEMINATIVO

CONDIZIONI DI VISIBILITÀ:

**STUDI ARCHEOLOGICI**

**SCHEDE DELLE PRESENZE ARCHEOLOGICHE E  
DELLE UNITÀ DI RICOGNIZIONE**

COMMESSA	LOTTO	CODIFICA	DOCUMENTO	REV.	FOGLIO
RS6K	00	R 22 SH	AH 0001 001	A	14 di 31

**DOCUMENTAZIONE**

RICOGNIZIONI EFFETTUATE: DATA:	NUMERO SCHEDA UR:	ELABORATO GRAFICO:	FOTO:
-----------------------------------	-------------------	--------------------	-------

RICOGNIZIONI PREGRESSE:	ANNO:	ENTE: Studio a cura di Tracchi	NOTE:
-------------------------	-------	--------------------------------	-------

SCAVI: 1971-72	ANNO:	ENTE: SOPR. BB.CC.AA. DI CL	NOTE:
----------------	-------	-----------------------------	-------

FOTOGRAFIE AEREE:

DATI DI ARCHIVIO:

**DESCRIZIONE:**

Fattoria di età arcaica (VI sec. a.C.); fattoria di età bizantina (VI-VI sec. d.C.);

CRONOLOGIA:

VI sec. a.C.; VI-VI sec. d.C.

BIBLIOGRAFIA:

ADAMESTEANU 1958 B, PP. 25-34; ADAMESTEANU-ORLANDINI 1960, PP. 222 E SS.; PANVINI 2002 B, P. 193; BLANCO 1999;

**STUDI ARCHEOLOGICI**

**SCHEDE DELLE PRESENZE ARCHEOLOGICHE E  
DELLE UNITÀ DI RICOGNIZIONE**

COMMESSA	LOTTO	CODIFICA	DOCUMENTO	REV.	FOGLIO
RS6K	00	R 22 SH	AH 0001 001	A	15 di 31

NOTE:

FOTO/PLANIMETRIE:

**STUDI ARCHEOLOGICI**

**SCHEDE DELLE PRESENZE ARCHEOLOGICHE E  
DELLE UNITÀ DI RICOGNIZIONE**

COMMESSA	LOTTO	CODIFICA	DOCUMENTO	REV.	FOGLIO
RS6K	00	R 22 SH	AH 0001 001	A	16 di 31

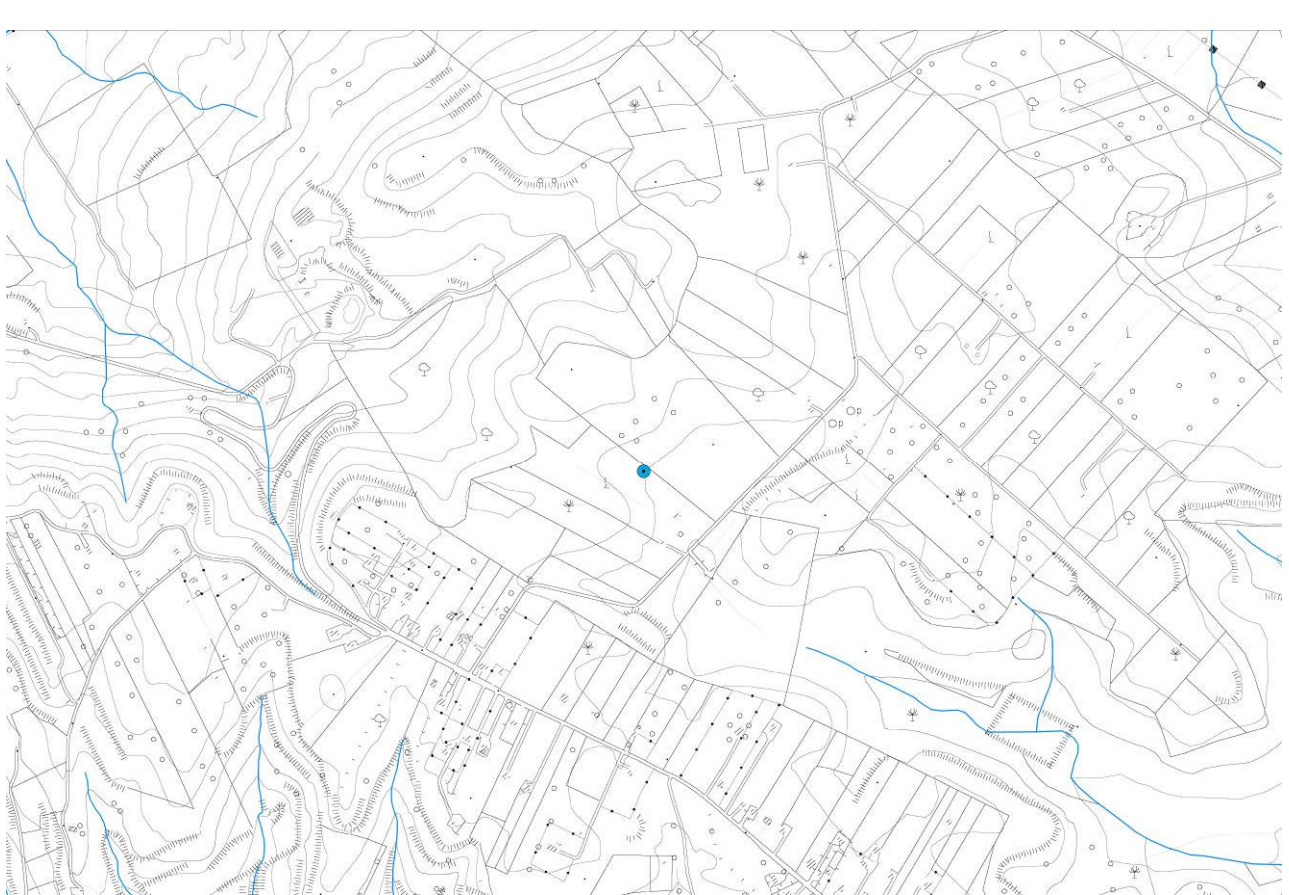

Autore della scheda: Dott. Sebastiano Muratore

Data:

COMMITTENTE DELLA RICERCA: ITALFERR

Funzionario Soprintendenza: Dott.ssa C. Guzzone



**STUDI ARCHEOLOGICI**

**SCHEDE DELLE PRESENZE ARCHEOLOGICHE E  
DELLE UNITÀ DI RICOGNIZIONE**

COMMESSA	LOTTO	CODIFICA	DOCUMENTO	REV.	FOGLIO
RS6K	00	R 22 SH	AH 0001 001	A	17 di 31

**SCHEDA UNITA' TOPOGRAFICA DI PRESENZA ARCHEOLOGICA**

**UT: 4**

DEFINIZIONE SITO:

Rinvenimenti presso C.da  
Arcia

TIPOLOGIA:

area di frammenti

PROVENIENZA DEI DATI:

Sopralluogo

**UBICAZIONE DELL'AREA**

LOCALITÀ:

C.da Arcia

COMUNE:

Niscemi

PROVINCIA:

CL

COORDINATE GPS:

LAT: 37°6'5,468" N

LONG: 14°23'16,292" E

DATI CATASTALI:

FOGLIO:

PARTICELLA:

IGM: 272 II NE

QUOTA S.L.M.

ESTENSIONE:

3329 MQ

PRECISIONE UBICAZIONE:

ubicazione estesa

DISTANZA DAL TRACCIATO:

< 100 M

ALTRE INDICAZIONI:

**CRITERI DI IDENTIFICAZIONE**

ASPETTI GEOMORFOLOGICI/ANOMALIE:

CARATTERISTICHE DELLA SUPERFICIE:

EVIDENZE ARCHEOLOGICHE: FRAMMENTI

TOPONOMASTICA:

FONTI STORICHE:

**STUDI ARCHEOLOGICI**

**SCHEDE DELLE PRESENZE ARCHEOLOGICHE E  
DELLE UNITÀ DI RICOGNIZIONE**

COMMESSA	LOTTO	CODIFICA	DOCUMENTO	REV.	FOGLIO
RS6K	00	R 22 SH	AH 0001 001	A	18 di 31

**CONTESTO TERRITORIALE**

MORFOLOGIA, ANDAMENTO E ORIENTAMENTO DELLA SUPERFICIE: collina

IDROGRAFIA/GEOLOGIA: a valle scorre il torrente Arce

USO DEL SUOLO: ULIVETO

CONDIZIONI DI VISIBILITÀ: OTTIMA

**STUDI ARCHEOLOGICI**

**SCHEDE DELLE PRESENZE ARCHEOLOGICHE E  
DELLE UNITÀ DI RICOGNIZIONE**

COMMESSA	LOTTO	CODIFICA	DOCUMENTO	REV.	FOGLIO
RS6K	00	R 22 SH	AH 0001 001	A	19 di 31

**DOCUMENTAZIONE**

RICOGNIZIONI EFFETTUATE:

NUMERO SCHEDA UR:

ELABORATO GRAFICO:

FOTO:

DATA:

RICOGNIZIONI PREGRESSE:

ANNO:

ENTE:

NOTE:

SCAVI: saggi imprecisati

ANNO:

ENTE: SOPR. BB.CC.AA. DI CL

NOTE:

FOTOGRAFIE AEREE:

DATI DI ARCHIVIO:

**DESCRIZIONE:**

area di frammenti ceramici dispersi in gran quantità.

**STUDI ARCHEOLOGICI**

**SCHEDE DELLE PRESENZE ARCHEOLOGICHE E  
DELLE UNITÀ DI RICOGNIZIONE**

COMMESSA	LOTTO	CODIFICA	DOCUMENTO	REV.	FOGLIO
RS6K	00	R 22 SH	AH 0001 001	A	20 di 31

**CRONOLOGIA:**

Età Arcaica e Classica (VI-IV sec. a.C.)

**BIBLIOGRAFIA:**

OLIVERI-SOLE 2000, pp. 3-6; BLANCO 1999;

**Note:**

**FOTO/PLANIMETRIE:**

**STUDI ARCHEOLOGICI**

**SCHEDE DELLE PRESENZE ARCHEOLOGICHE E  
DELLE UNITÀ DI RICOGNIZIONE**

COMMESSA	LOTTO	CODIFICA	DOCUMENTO	REV.	FOGLIO
RS6K	00	R 22 SH	AH 0001 001	A	21 di 31

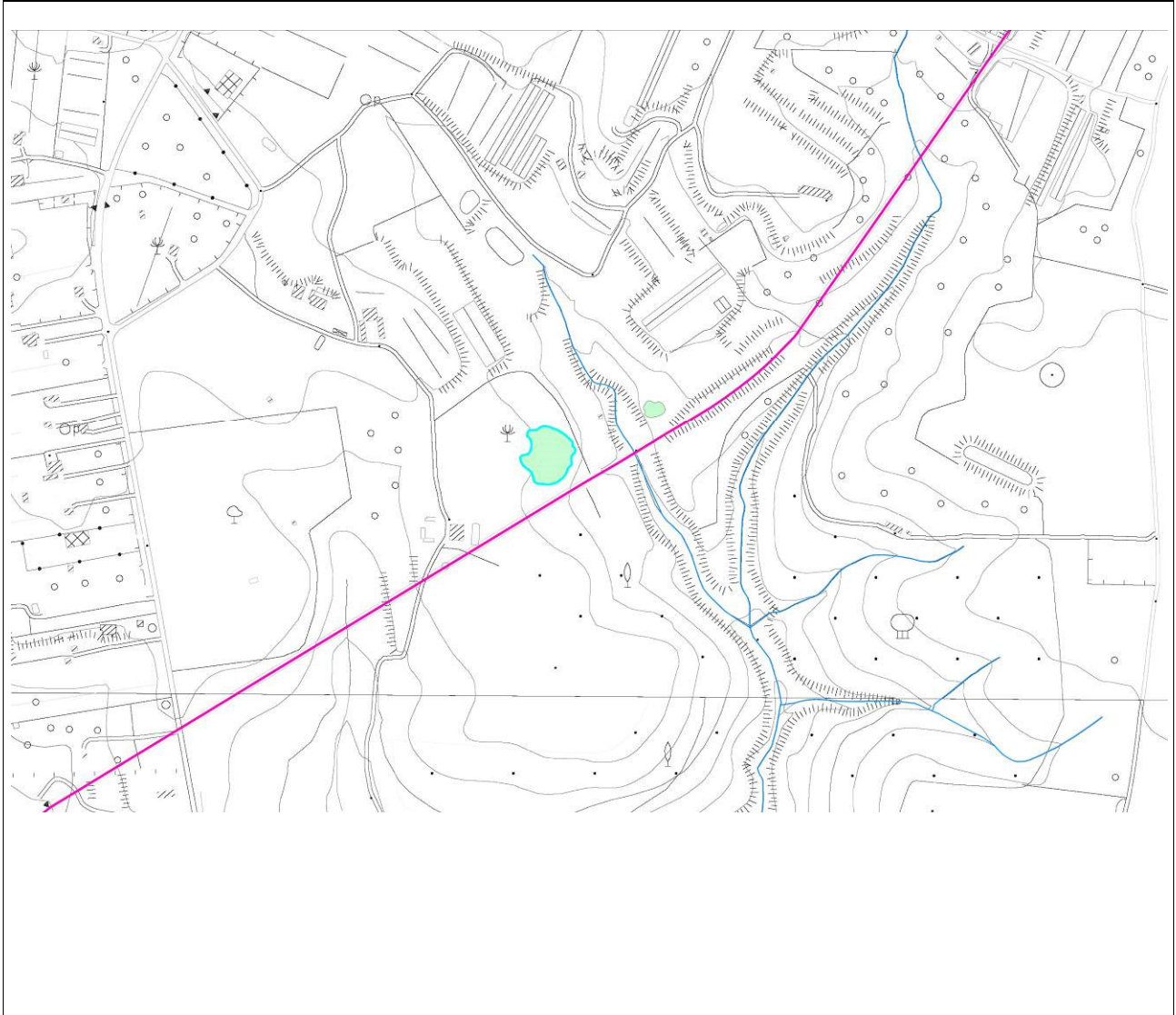

Autore della scheda: Dott. Sebastiano Muratore

Data:

COMMITTENTE DELLA RICERCA: ITALFERR

Funzionario Soprintendenza: Dott.ssa C. Guzzone

**STUDI ARCHEOLOGICI**

**SCHEDE DELLE PRESENZE ARCHEOLOGICHE E  
DELLE UNITÀ DI RICOGNIZIONE**

COMMESSA	LOTTO	CODIFICA	DOCUMENTO	REV.	FOGLIO
RS6K	00	R 22 SH	AH 0001 001	A	22 di 31

**SCHEDA UNITA' TOPOGRAFICA DI PRESENZA ARCHEOLOGICA**

<b>UT: 5</b>	DEFINIZIONE SITO: Rinvenimenti presso C.da Pisciotto	TIPOLOGIA: Insediamento, necropoli	PROVENIENZA DEI DATI: Bibliografia
<b>UBICAZIONE DELL'AREA</b>			
LOCALITÀ: C.da Pisciotto	COMUNE: Niscemi	PROVINCIA: CL	COORDINATE GPS: LAT: 37°6'6,88" N LONG: 14°24'2,72" E
DATI CATASTALI: FOGLIO: PARTICELLA:	IGM: 272 II NE	QUOTA S.L.M.	ESTENSIONE: 2174 MQ
PRECISIONE UBICAZIONE: ubicazione estesa	DISTANZA DAL TRACCIATO: < 1000 M	ALTRE INDICAZIONI:	
<b>CRITERI DI IDENTIFICAZIONE</b>			
ASPETTI GEOMORFOLOGICI/ANOMALIE:			
CARATTERISTICHE DELLA SUPERFICIE:			
EVIDENZE ARCHEOLOGICHE: FRAMMENTI			
TOPONOMASTICA:			
FONTI STORICHE:			

**STUDI ARCHEOLOGICI**

**SCHEDE DELLE PRESENZE ARCHEOLOGICHE E  
DELLE UNITÀ DI RICOGNIZIONE**

COMMESSA	LOTTO	CODIFICA	DOCUMENTO	REV.	FOGLIO
RS6K	00	R 22 SH	AH 0001 001	A	23 di 31

**CONTESTO TERRITORIALE**

MORFOLOGIA, ANDAMENTO E ORIENTAMENTO DELLA SUPERFICIE: collina

IDROGRAFIA/GEOLOGIA: a valle scorre il torrente Pisciotto

USO DEL SUOLO: ULIVETO

CONDIZIONI DI VISIBILITÀ: OTTIMA

**STUDI ARCHEOLOGICI**

**SCHEDE DELLE PRESENZE ARCHEOLOGICHE E  
DELLE UNITÀ DI RICOGNIZIONE**

COMMESSA	LOTTO	CODIFICA	DOCUMENTO	REV.	FOGLIO
RS6K	00	R 22 SH	AH 0001 001	A	24 di 31

**DOCUMENTAZIONE**

RICOGNIZIONI EFFETTUATE: DATA:	NUMERO SCHEDA UR:	ELABORATO GRAFICO:	FOTO:
-----------------------------------	-------------------	--------------------	-------

RICOGNIZIONI PREGRESSE:	ANNO:	ENTE:	NOTE:
-------------------------	-------	-------	-------

SCAVI: saggi imprecisati	ANNO:	ENTE: SOPR. BB.CC.AA. DI CL	NOTE:
--------------------------	-------	-----------------------------	-------

FOTOGRAFIE AEREE:

DATI DI ARCHIVIO:

**DESCRIZIONE:**

area di frammenti ceramici dispersi in gran quantità.



**STUDI ARCHEOLOGICI**

**SCHEDE DELLE PRESENZE ARCHEOLOGICHE E  
DELLE UNITÀ DI RICOGNIZIONE**

COMMESSA	LOTTO	CODIFICA	DOCUMENTO	REV.	FOGLIO
RS6K	00	R 22 SH	AH 0001 001	A	25 di 31

**CRONOLOGIA:**

IV SEC. A.C. (ETÀ GRECA); III-II (ETÀ ROMANA); VI-VII D.C. (ETÀ BIZANTINA)

**BIBLIOGRAFIA:**

OLIVERI-SOLE 2000, pp. 3-6; BLANCO 1999;

**Note:**

**FOTO/PLANIMETRIE:**

**STUDI ARCHEOLOGICI**

**SCHEDE DELLE PRESENZE ARCHEOLOGICHE E  
DELLE UNITÀ DI RICOGNIZIONE**

COMMESSA	LOTTO	CODIFICA	DOCUMENTO	REV.	FOGLIO
RS6K	00	R 22 SH	AH 0001 001	A	26 di 31

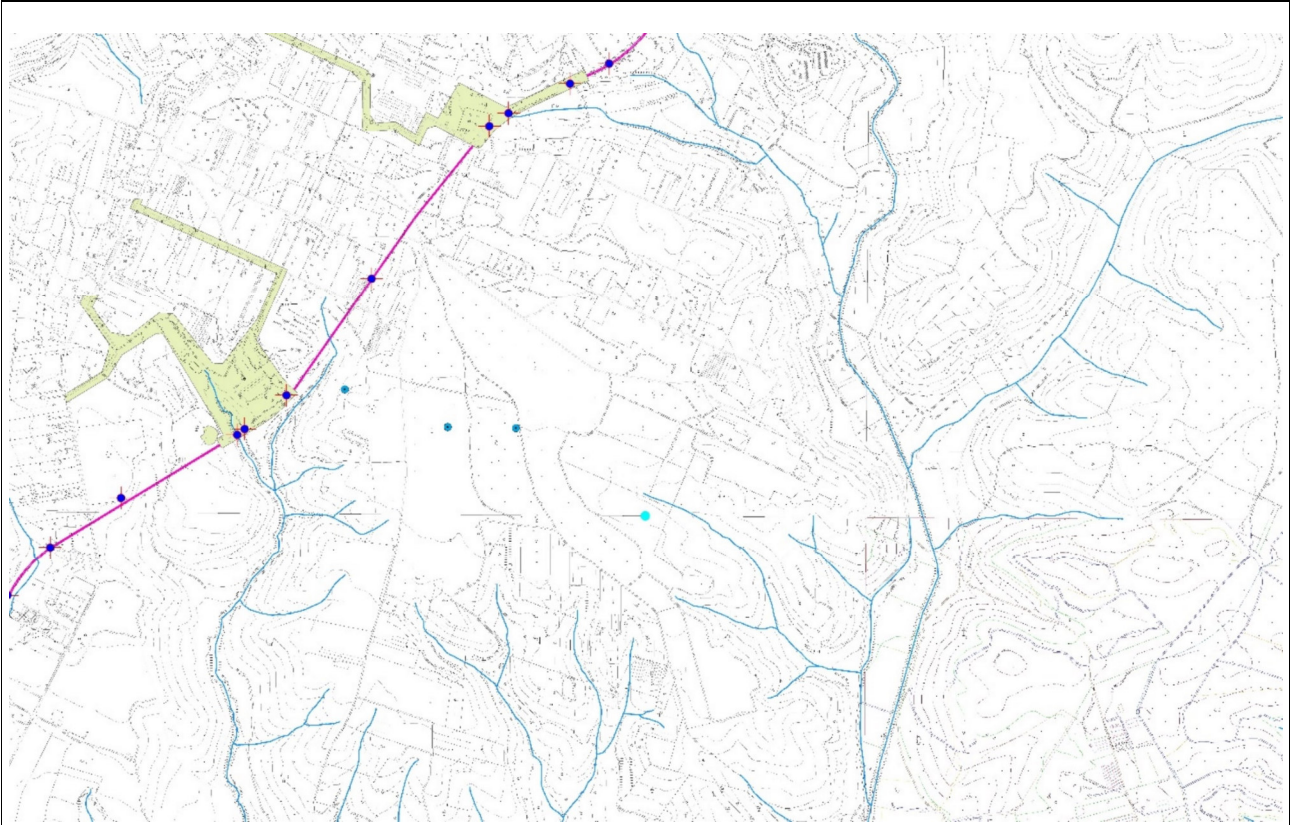

Autore della scheda: Dott. Sebastiano Muratore

Data:

COMMITTENTE DELLA RICERCA: ITALFERR

Funzionario Soprintendenza: Dott.ssa C. Guzzone

**STUDI ARCHEOLOGICI**

**SCHEDE DELLE PRESENZE ARCHEOLOGICHE E  
DELLE UNITÀ DI RICOGNIZIONE**

COMMESSA	LOTTO	CODIFICA	DOCUMENTO	REV.	FOGLIO
RS6K	00	R 22 SH	AH 0001 001	A	27 di 31

**SCHEDA UNITA' TOPOGRAFICA DI PRESENZA ARCHEOLOGICA**

**UT: 6**

DEFINIZIONE SITO:

Rinvenimenti presso C.da  
Torotto

TIPOLOGIA:

Insedimento, necropoli

PROVENIENZA DEI DATI:

Bibliografia

**UBICAZIONE DELL'AREA**

LOCALITÀ:

C.da Torotto

COMUNE:

Niscemi

PROVINCIA:

CL

COORDINATE GPS:

LAT: 37°6'8,604" N

LONG: 14°22'44,352" E

DATI CATASTALI:

FOGLIO:

PARTICELLA:

IGM: 272 II NE

QUOTA S.L.M.

ESTENSIONE:

3041 MQ

PRECISIONE UBICAZIONE:

ubicazione estesa

DISTANZA DAL TRACCIATO:

< 1000 M

ALTRE INDICAZIONI:

**CRITERI DI IDENTIFICAZIONE**

ASPETTI GEOMORFOLOGICI/ANOMALIE:

CARATTERISTICHE DELLA SUPERFICIE:

EVIDENZE ARCHEOLOGICHE: FRAMMENTI

TOPONOMASTICA:

FONTI STORICHE:

**STUDI ARCHEOLOGICI**

**SCHEDE DELLE PRESENZE ARCHEOLOGICHE E  
DELLE UNITÀ DI RICOGNIZIONE**

COMMESSA	LOTTO	CODIFICA	DOCUMENTO	REV.	FOGLIO
RS6K	00	R 22 SH	AH 0001 001	A	28 di 31

**CONTESTO TERRITORIALE**

MORFOLOGIA, ANDAMENTO E ORIENTAMENTO DELLA SUPERFICIE: collina

IDROGRAFIA/GEOLOGIA: a valle scorre il torrente Priolo

USO DEL SUOLO: ULIVETO

CONDIZIONI DI VISIBILITÀ: OTTIMA

**STUDI ARCHEOLOGICI**

**SCHEDE DELLE PRESENZE ARCHEOLOGICHE E  
DELLE UNITÀ DI RICOGNIZIONE**

COMMESSA	LOTTO	CODIFICA	DOCUMENTO	REV.	FOGLIO
RS6K	00	R 22 SH	AH 0001 001	A	29 di 31

**DOCUMENTAZIONE**

RICOGNIZIONI EFFETTUATE:  
DATA:

NUMERO SCHEDA UR:

ELABORATO GRAFICO:

FOTO:

RICOGNIZIONI PREGRESSE:

ANNO:

ENTE:

NOTE:

SCAVI: saggi imprecisati

ANNO:

ENTE: SOPR. BB.CC.AA. DI CL

NOTE:

FOTOGRAFIE AEREE:

DATI DI ARCHIVIO:

**DESCRIZIONE:**

area di frammenti ceramici dispersi in gran quantità.

**STUDI ARCHEOLOGICI**

**SCHEDE DELLE PRESENZE ARCHEOLOGICHE E  
DELLE UNITÀ DI RICOGNIZIONE**

COMMESSA	LOTTO	CODIFICA	DOCUMENTO	REV.	FOGLIO
RS6K	00	R 22 SH	AH 0001 001	A	30 di 31

**CRONOLOGIA:**

IV SEC. A.C. (ETÀ GRECA);

**BIBLIOGRAFIA:**

OLIVERI-SOLE 2000, pp. 3-6; BLANCO 1999;

**Note:**

**FOTO/PLANIMETRIE:**

**STUDI ARCHEOLOGICI**

**SCHEDE DELLE PRESENZE ARCHEOLOGICHE E  
DELLE UNITÀ DI RICOGNIZIONE**

COMMESSA	LOTTO	CODIFICA	DOCUMENTO	REV.	FOGLIO
RS6K	00	R 22 SH	AH 0001 001	A	31 di 31

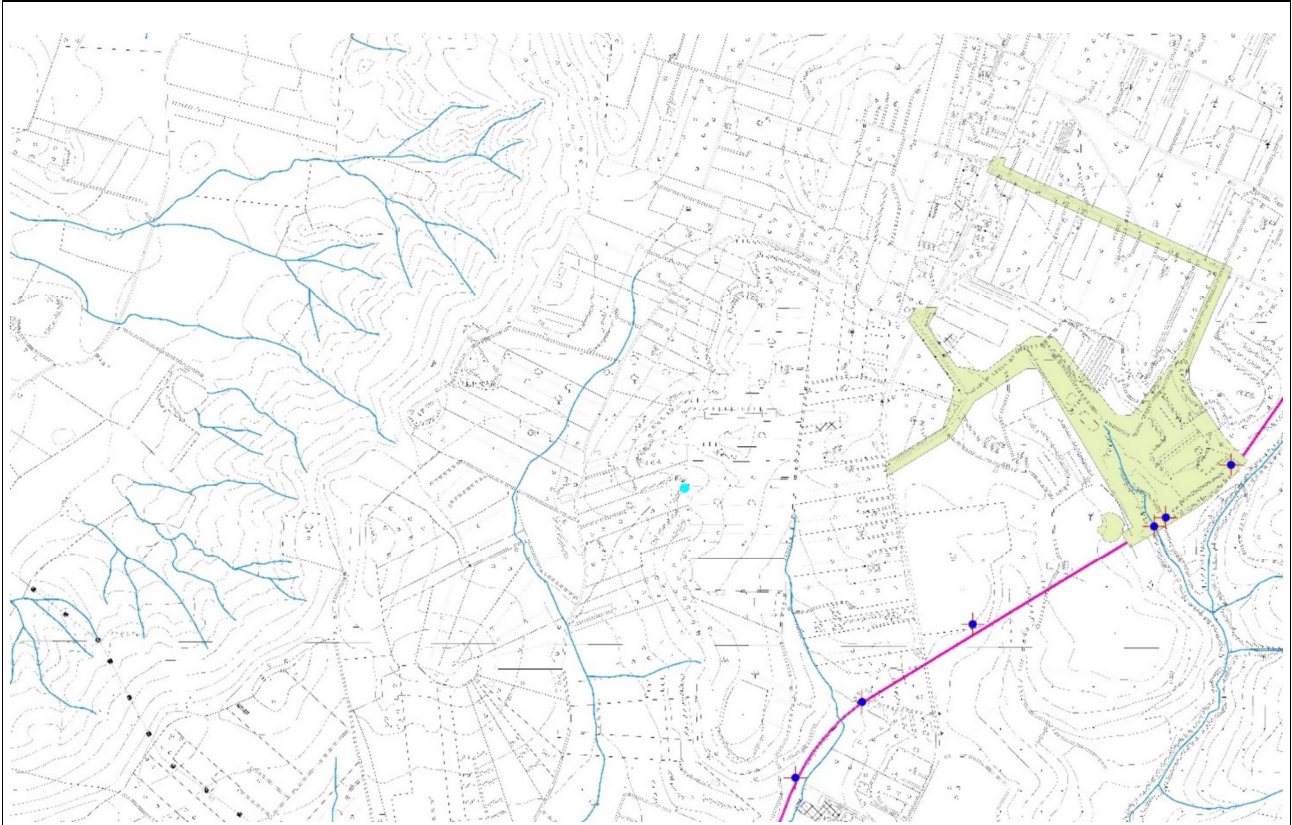

Autore della scheda: Dott. Sebastiano Muratore

Data:

COMMITTENTE DELLA RICERCA: ITALFERR

Funzionario Soprintendenza: Dott.ssa C. Guzzone