

LAYOUT 1

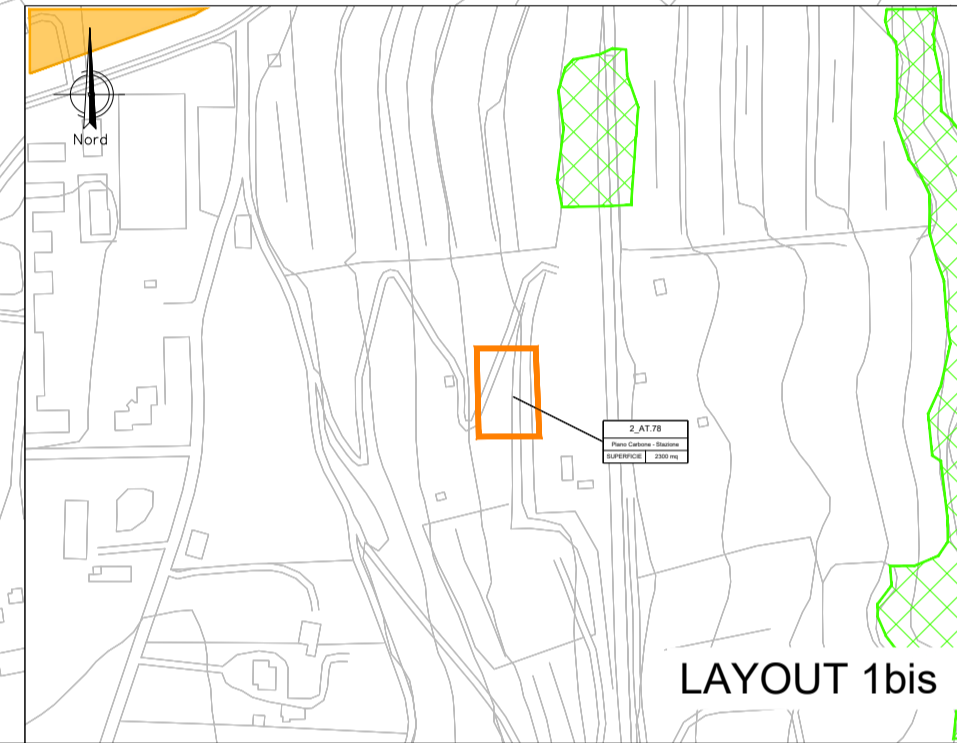

LAYOUT 1bis

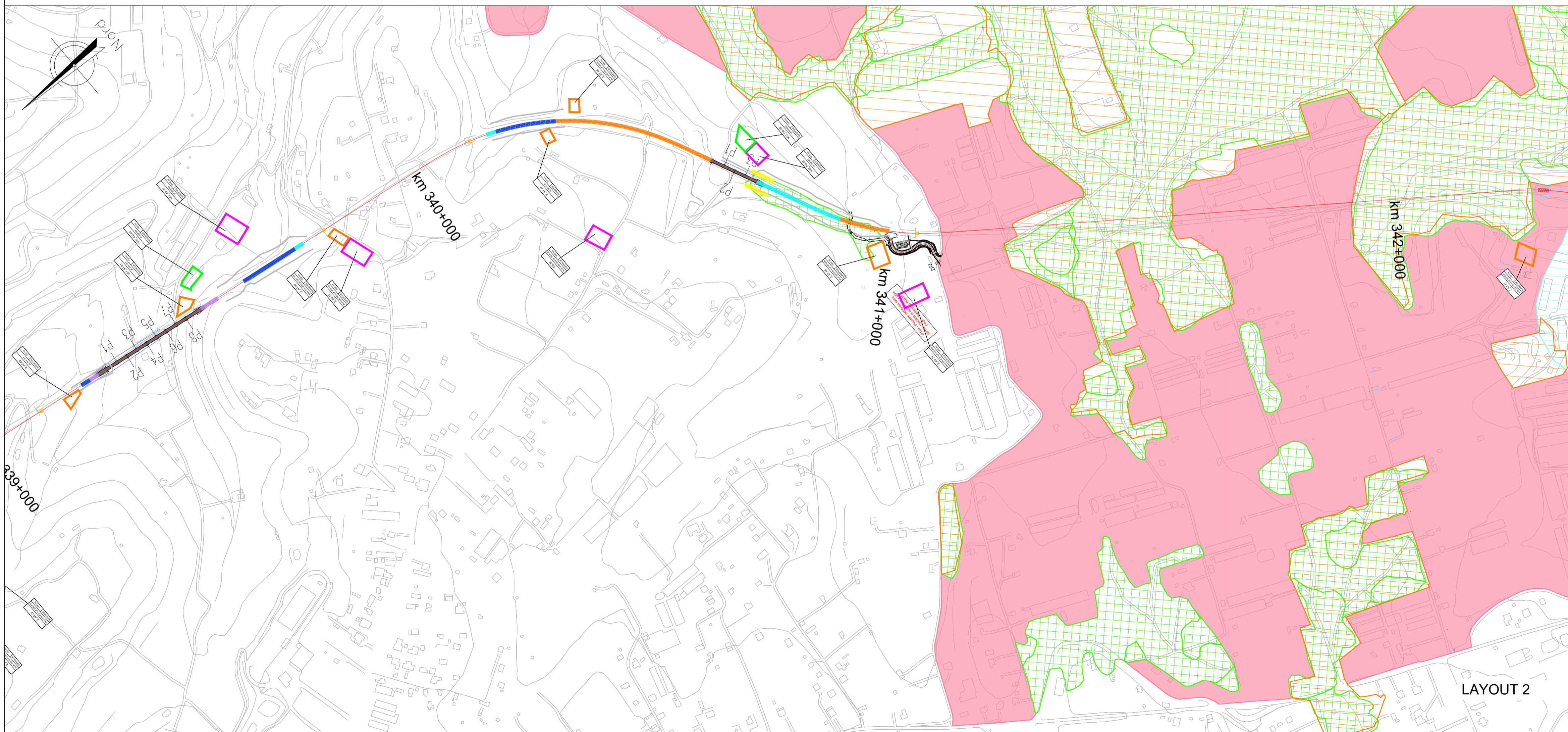

LAYOUT 2

LEGENDA

LEGENDA INTERVENTI SUI RILEVATI		Aree di cantiere	
■	Intervento 1 - fino a 2 m	□	Area tecnica
■	Intervento 2 - tra 2 m e 6 m	□	Cantiere base
■	Intervento 3 - oltre i 6 m	□	Area stoccaggio
■	Intervento 4 - sezione a mezza costa (altezza variabile)	□	Cantiere operativo
■	Intervento muro ad "L"	□	Cantiere armamento
■	Intervento muro ad "U"		
—	Canali rivestiti in CLS e nuovi tombini sotto la sede		
□	Limiti di intervento		

BENI PAESAGGISTICI

	Vincoli archeologici - art.10 D. Lgs. 42/04
	Aree tutelate - art.134, lett. c, D. Lgs. 42/04
	Aree fiumi 150 m - art.142, lett. c, D. Lgs. 42/04
	Aree riserve regionali - art.142, lett. f, D. Lgs. 42/04
	Aree boscate - art.142, lett. g, D. Lgs. 42/04
	Aree di interesse archeologico - art.142, lett. m, D. Lgs. 42/04

Fonti: Piano Paesaggistico degli Ambiti 6, 7, 10, 11, 12 e 15 ricadenti nella provincia di Caltanissetta
Piano Paesaggistico degli Ambiti 8, 11, 12, 13, 14, 16 e 17 ricadenti nella provincia di Catania

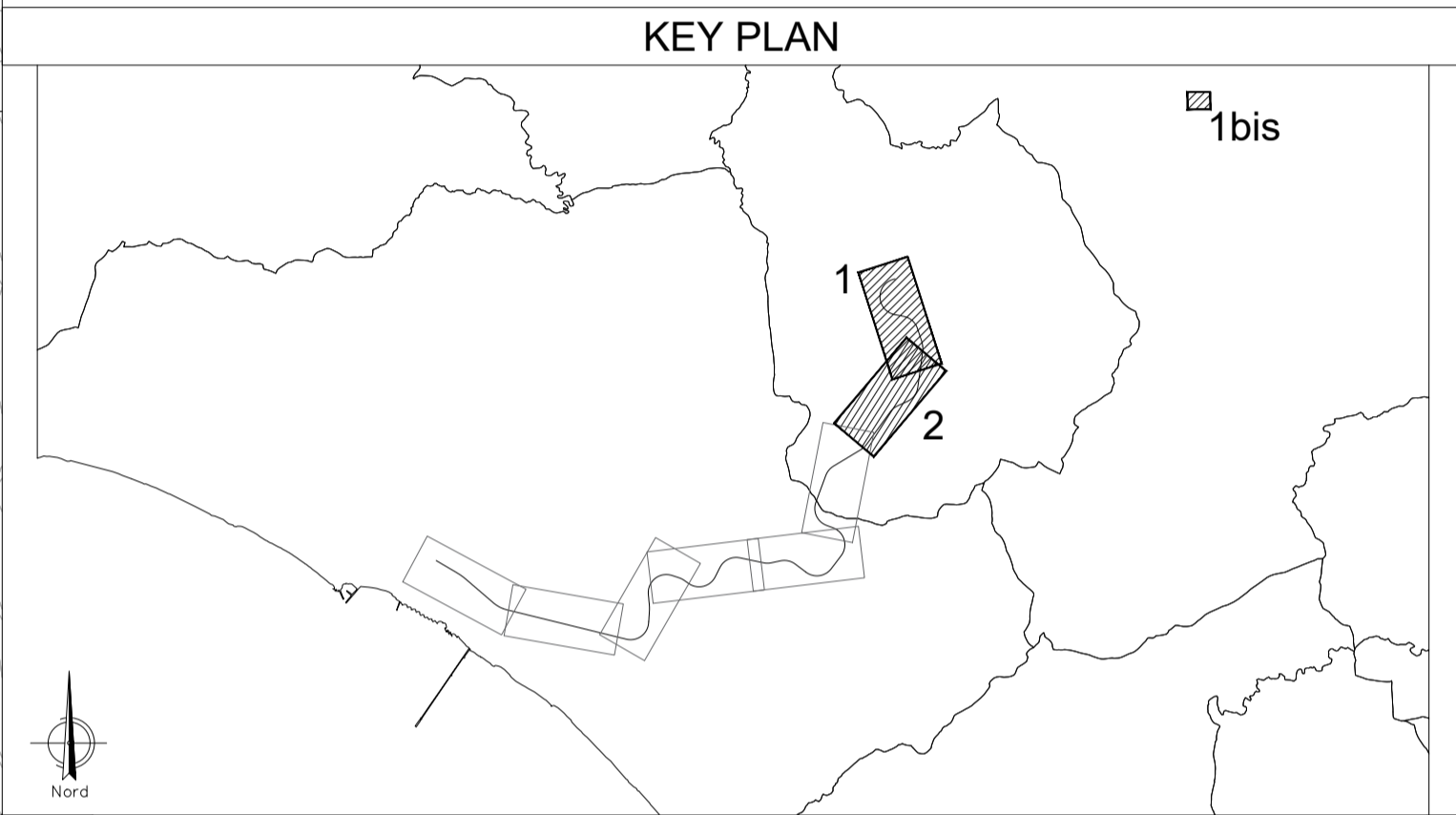

COMMITTENTE:  **RFI**
RETE FERROVIARIA ITALIANA
GRUPPO FERROVIE DELLO STATO ITALIANE

PROGETTAZIONE:  **ITAFERR**
GRUPPO FERROVIE DELLO STATO ITALIANE

LINEA FERROVIARIA CATANIA C.LE - GELA
TRATTA FERROVIARIA CALTAGIRONE - GELA

PROGETTO DI FATTIBILITA' TECNICO ECONOMICA
U.O. ARCHITETTURA, AMBIENTE E TERRITORIO
S.O. AMBIENTE

RIPRISTINO TRATTA CALTAGIRONE - GELA
LOTTO 2: RIPRISTINO TRATTA NISCEMI - GELA

STUDIO DI IMPATTO AMBIENTALE
Carta dei beni paesaggistici - Tavola 1 di 4

SCALA: **1:5.000**

COMMESSA	LOTTO	FASE	ENTE	TIPO DOC.	OPERA/DISCIPLINA	PROGR.	REV.
RS6K	00	R	22	N5	SA0001	001	B

Rev.	Descrizione	Redatto	Data	Verificato	Data	Approvato	Data	Autorizzato Data
A	Emissione Esecutiva	F. Tamburini	Luglio 2022	A. Cantello G. Dagli	Luglio 2022	P. Mosca	Luglio 2022	C. Esposito Settembre 2022
B	Emissione Esecutiva	F. Tamburini	Settembre 2022	A. Cantello G. Dagli	Settembre 2022	P. Mosca	Settembre 2022	C. Esposito Settembre 2022

File: RS6K00R22N5SA0001001B n. Elab.: