

**LEGENDA OPERE DI PROGETTO**

- WTG di progetto
- Piazzola definitiva
- Area temporanea di cantiere
- - - Cavidot o interrato di connessione
- Viabilità di nuova realizzazione
- Area di deposito temporaneo
- Area cabine
- Ampliamento stazione elettrica
- Nuova stazione elettrica
- cabina di raccolta
- cabina smistamento
- - - Limiti comunali

Coordinate WTG  
Monte Mario Italy 1 EPSG 3003

Name	LONGITUDINE E	LATITUDINE N
SQ01	008° 43' 33.40401617" E	39° 19' 09.57228870" N
SQ02	008° 42' 57.66725689" E	39° 18' 57.14402467" N
SQ03	008° 42' 33.36450085" E	39° 19' 29.10632146" N
SQ04	008° 44' 13.96645114" E	39° 19' 32.60569594" N
SQ05	008° 44' 59.59582784" E	39° 18' 33.63701250" N
SQ06	008° 43' 58.48952129" E	39° 18' 06.98791336" N
SQ07	008° 44' 25.27402775" E	39° 18' 36.35089407" N
SQ08	008° 45' 08.75931180" E	39° 19' 17.0751039" N

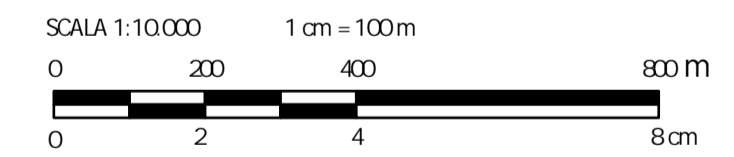

0	200	400	800 m
0	2	4	8 cm

		<small>Montana S.p.A. Via Carlo Argento Fumagalli, 6 20143 Milano Milano (sede cart. f. cata. ISO)   Brescia   Palermo   Cagliari   Roma   Siracusa</small>		<small>Tel. +39 02 54118173 Fax +39 02 5412890 www.montanambiente.com Cap. Soc. 100.000.000 €</small>		<small>PIVA 1044270156 Cod. Fisc. 0030000016</small>	
Committente <b>SILQUA S.R.L.</b>		Siliqua S.R.L. VIA ANGELO FUMAGALLI 6, 20123 MILANO C.F. 12512360962					
Progettista ING. LAURA CONTI <small>iscritta all'Ordine degli Ingegneri della Provincia di Pavia n. 1726</small>		Oggetto <b>SILQUA WIND - IMPIANTO EOLICO DA 52,8 MW</b> Località Tanca Romita - SP88 - SS136 per Musai Comuni di Siliqua e Musai - Sud Sardegna					
Titolo <b>PLANIMETRIA DELL'IMPIANTO SU CATASTALE</b>		N. Tav. <b>RO1_TO3.1</b>		N. Rev. 2996_5110_SL_SA_RO1_TO3_RevO_CATASTALE			
<small>E' VIETATA LA RIPRODUZIONE DI QUESTO DOCUMENTO SENZA PREVENTIVA AUTORIZZAZIONE SCRITTA DELLA MONTANA SPA</small>							

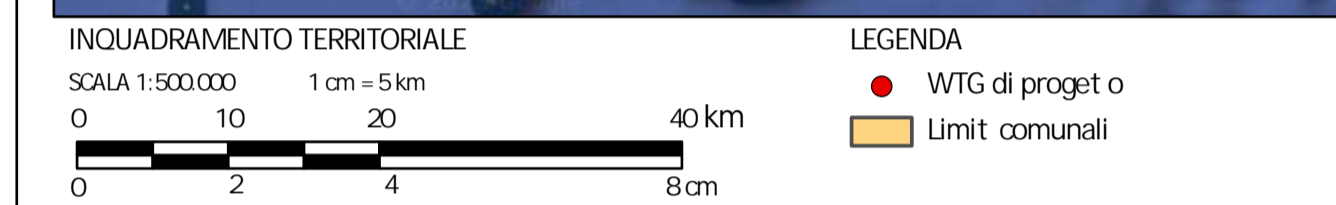
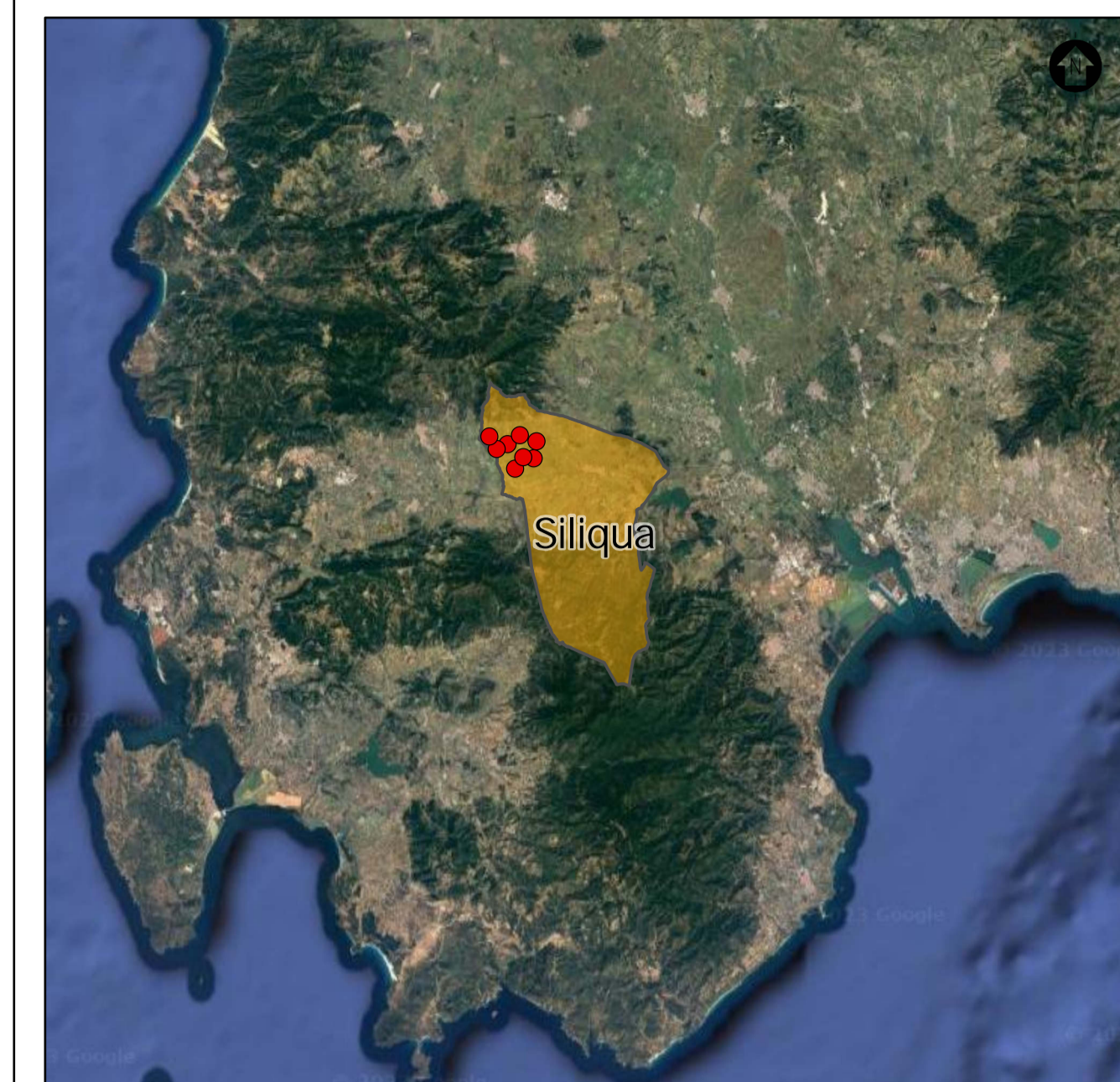
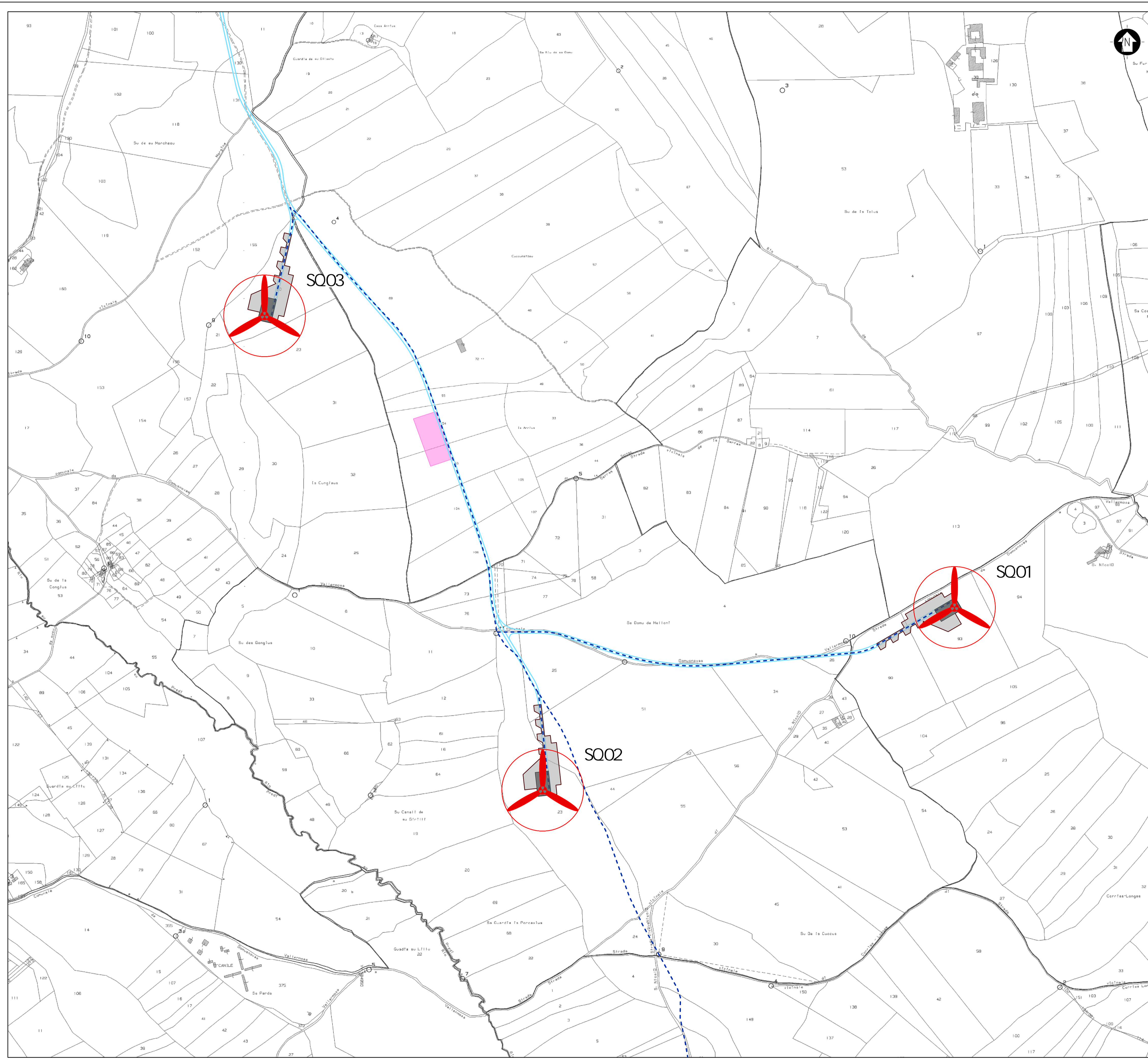

**LEGENDA OPERE DI PROGETTO**

- WTG di progetto
- Piazzola definitiva
- Area temporanea di cantiere
- - - Cavidot o interrato di connessione
- Viabilità di nuova realizzazione
- Area di deposito temporaneo

Coordinate WTG  
 Monte Mario Italy 1 EPSG 3003

Name	LONGITUDINE E	LATITUDINE N
SQ01	008° 43' 33.40401617" E	39° 19' 09.57228870" N
SQ02	008° 42' 57.66725689" E	39° 18' 57.14402467" N
SQ03	008° 42' 33.36450085" E	39° 19' 29.10632146" N
SQ04	008° 44' 13.96645114" E	39° 19' 32.60569594" N
SQ05	008° 44' 59.59682784" E	39° 18' 33.63701250" N
SQ06	008° 43' 58.48952129" E	39° 18' 06.98791336" N
SQ07	008° 44' 25.27402775" E	39° 18' 36.35089407" N
SQ08	008° 45' 08.75931180" E	39° 19' 17.07510397" N

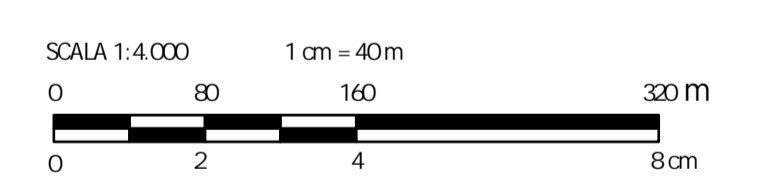

0		SD/FC	EL	LC	03/2023
REV	DESCRIZIONE	DESIGN	CONTROL	APPROV	DATA

**Montana**

Montana S.p.A.  
 Via Carlo Argento Fumagalli, 6  
 20143 Milano  
 Tel. +39 02 54118173  
 Fax +39 02 54128900  
 www.montanaindustria.com  
 Cap. Soc. 100.000.000 €  
 P.IVA 1044220156  
 C.C. 003000000

Comitente  
**SILQUA S.R.L.**  
 VIA ANGELO FUMAGALLI 6, 20123 MILANO  
 C.F. 12512360962

Progettista  
**ING. LAURA CONTI**  
 iscritta all'Ordine degli Ingegneri della Provincia di Pavia n. 1726

Oggetto  
**SILQUA WIND - IMPIANTO EOLICO DA 52,8 MW**  
 Località Tanca Romita - SP88 - SS136 per Musci  
 Comuni di Siliqua e Musci - Sud Sardegna

Tavola  
**PLANIMETRIA DELL'IMPIANTO SU CATASTALE**

N. Tav.  
**R01\_T03.2**

N. Rif.  
 2995\_5110\_SL\_SA\_R01\_T03\_RevO\_CATASTALE  
 Scala 1:4.000  
 È VIETATA LA RIPRODUZIONE DI QUESTO DOCUMENTO SENZA PREVENTIVA AUTORIZZAZIONE SCRITTA DELLA MONTANA SPA

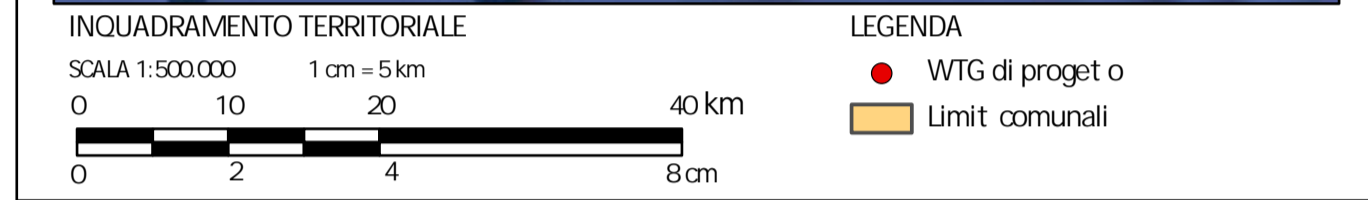
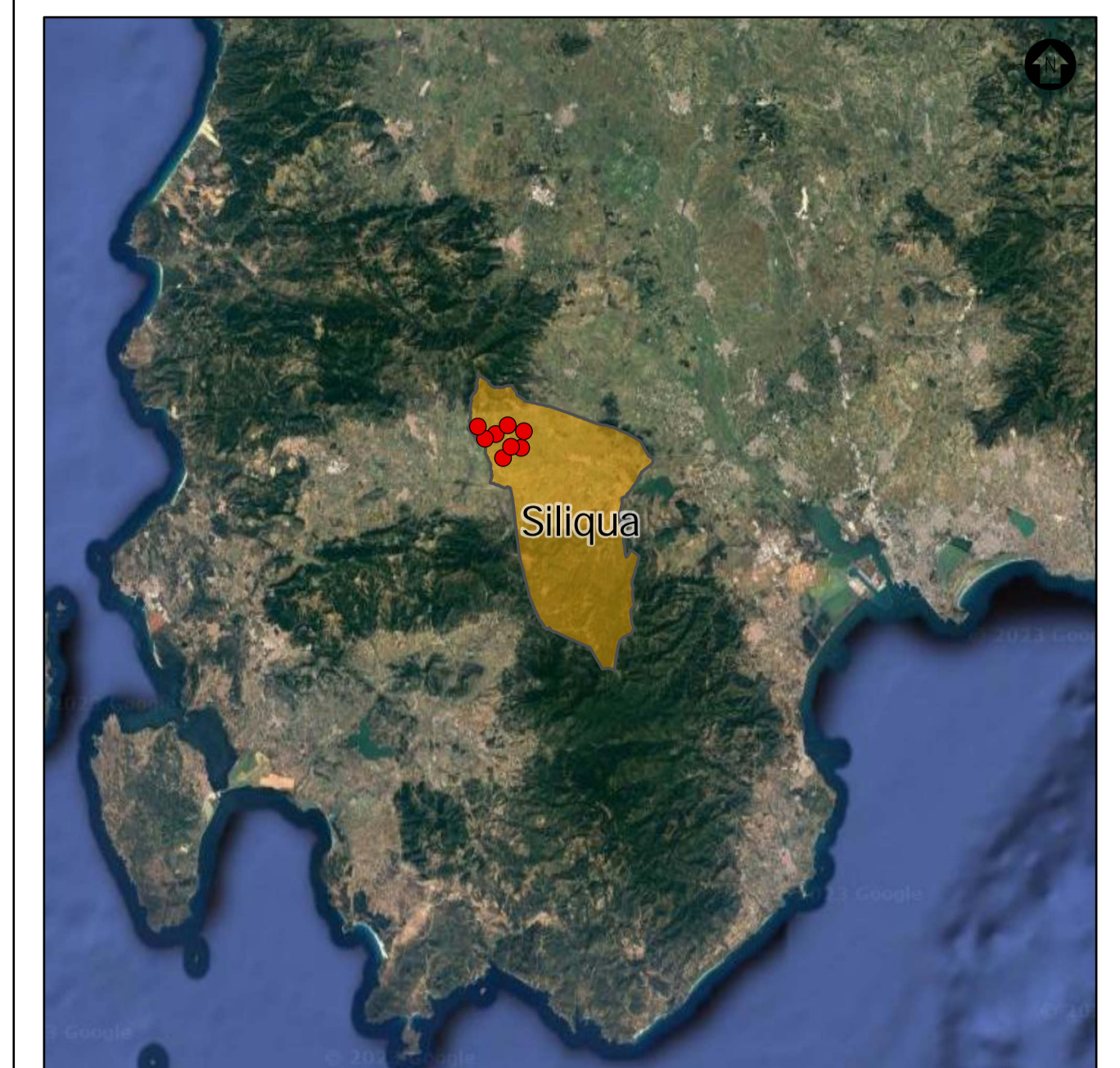
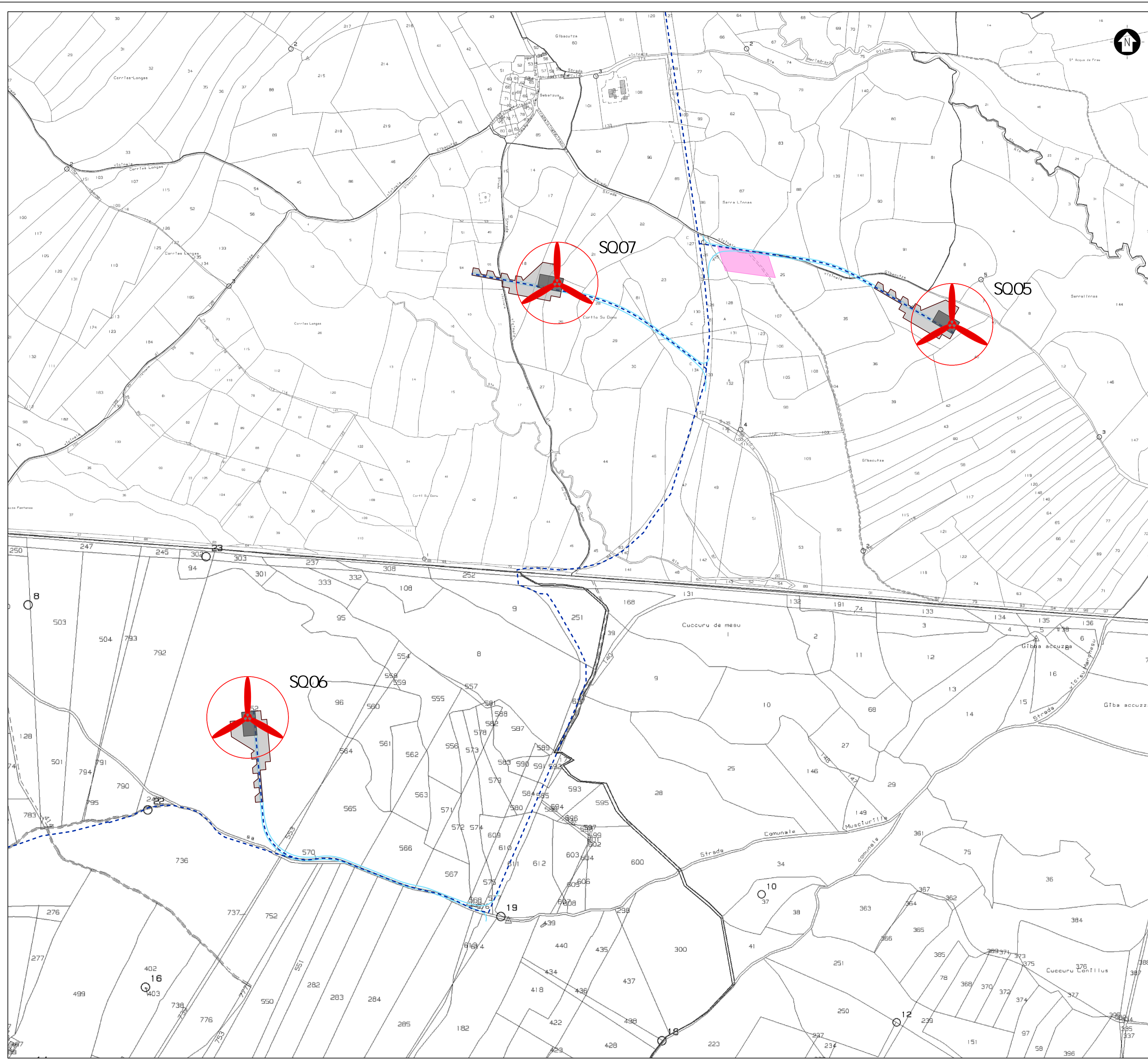

**LEGENDA OPERE DI PROGETTO**

- WTG di progetto
- Piazzola definitiva
- Area temporanea di cantiere
- - - Cavidot o interrato di connessione
- Viabilità di nuova realizzazione
- Area di deposito temporaneo

Coordinate WTG  
 Monte Mario Italy 1 EPSG 3003

Name	LONGITUDINE E	LATITUDINE N
SQ01	008° 43' 33.40401617" E	39° 19' 09.57228870" N
SQ02	008° 42' 57.66725689" E	39° 18' 57.14402467" N
SQ03	008° 42' 33.36450085" E	39° 19' 29.10632146" N
SQ04	008° 44' 13.96645114" E	39° 19' 32.60569594" N
SQ05	008° 44' 59.59582784" E	39° 18' 33.63701250" N
SQ06	008° 43' 58.48952129" E	39° 18' 06.98791336" N
SQ07	008° 44' 25.27402775" E	39° 18' 36.35089407" N
SQ08	008° 45' 08.75931180" E	39° 19' 17.07510397" N

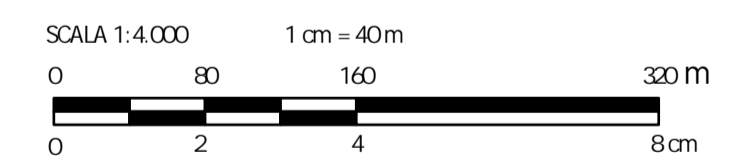

0	REV	DESCRIZIONE	SD/FC	EL	LC	03/2023
			DESIGN	CONTROL	APPROV	DATA

**Montana**

Montana S.p.A.  
 Via Carlo Argento Fumagalli, 6  
 20143 Milano  
 Milano (sede cart. f. cata ISO) | Brescia | Palermo | Cagliari | Roma | Siracusa

Tel. +39 02 54118173  
 Fax +39 02 5412890  
 www.montanaindustria.com  
 Cap. Soc. 100.000.000 €

Comitente  
**SILQUA S.R.L.**  
 VIA ANGELO FUMAGALLI 6, 20123 MILANO  
 C.F. 12512360962

Progettista  
 ING. LAURA CONTI  
 Iscritta all'Ordine degli Ingegneri della Provincia di Pavia n. 1726

Oggetto  
**SILQUA WIND - IMPIANTO EOLICO DA 52,8 MW**  
 Località Tanca Romita - SP88 - SS136 per Musci  
 Comuni di Siliqua e Musci - Sud Sardegna

Tavola  
**PLANIMETRIA DELL'IMPIANTO SU CATASTALE**

N. Tav.  
**RO1\_TO3.3**

N. Rif.  
 2995\_5110\_SL\_SA\_RO1\_TO3\_Rev0\_CATASTALE

Scala 1:4.000

E' VIETATA LA RIPRODUZIONE DI QUESTO DOCUMENTO SENZA PREVENTIVA AUTORIZZAZIONE SCRITTA DELLA MONTANA SPA

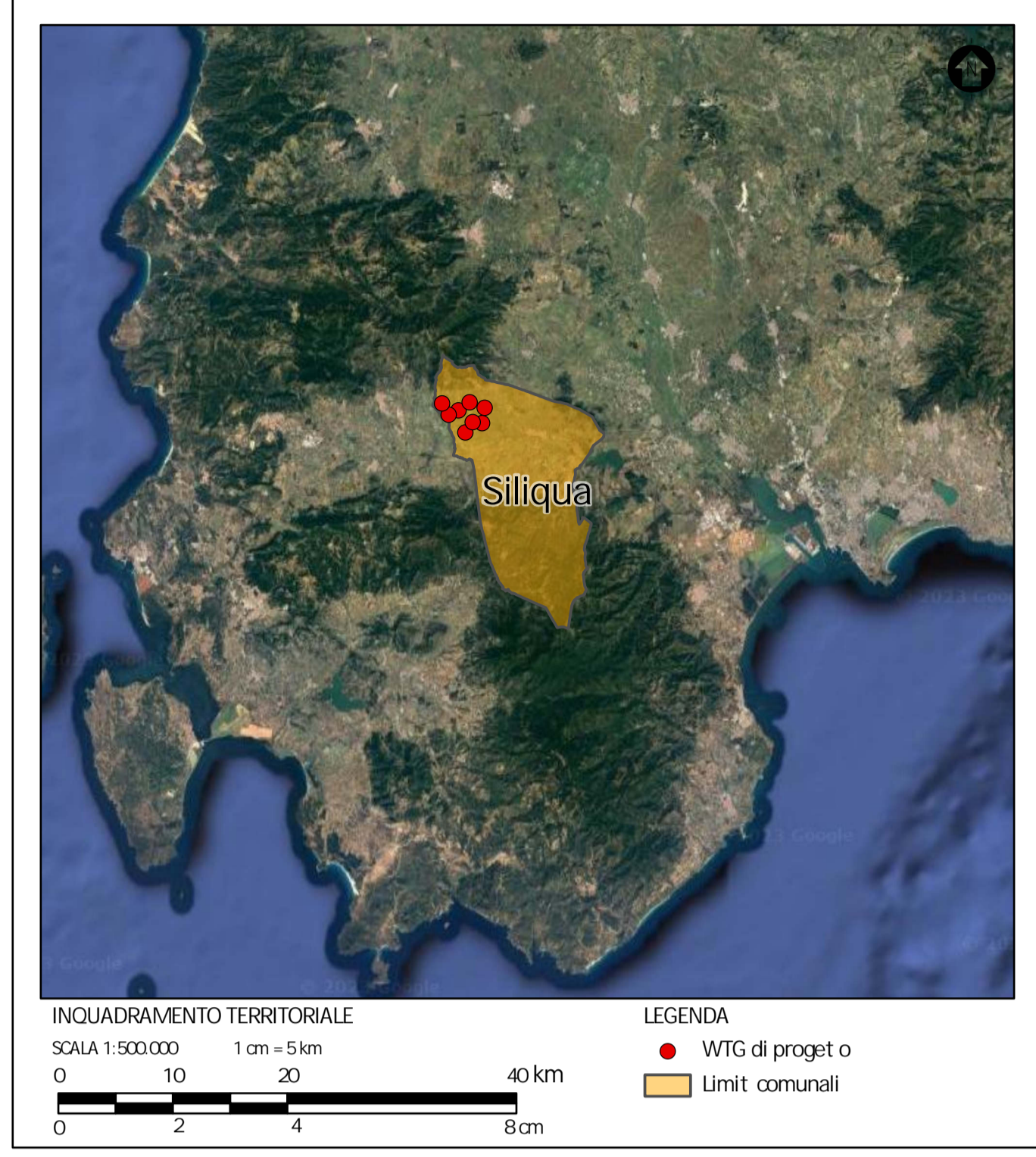

- LEGENDA OPERE DI PROGETTO**
- WTG di progetto
  - Piazzola definitiva
  - Area temporanea di cantiere
  - - - Cavidot o interrato di connessione
  - Viabilità di nuova realizzazione

Coordinate WTG  
 Monte Mario Italy 1 EPSG 3003

Name	LONGITUDINE E	LATITUDINE N
SQ01	008° 43' 33.40401617" E	39° 19' 09.57228870" N
SQ02	008° 42' 57.66725689" E	39° 18' 57.14402467" N
SQ03	008° 42' 33.36450085" E	39° 19' 29.10632146" N
SQ04	008° 44' 13.96645114" E	39° 19' 32.60569594" N
SQ05	008° 44' 59.59582784" E	39° 18' 33.63701250" N
SQ06	008° 43' 58.48952129" E	39° 18' 06.98791336" N
SQ07	008° 44' 25.27402775" E	39° 18' 36.35089407" N
SQ08	008° 45' 08.75931180" E	39° 19' 17.0751039" N

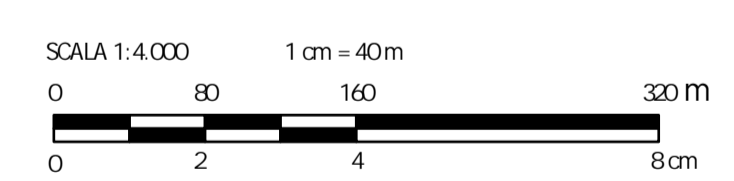

0	REV	DESCRIZIONE	SD/FC	EL	LC	03/2023
			DESIGN	CONTROL	APPROV	DATA

**Montana**  
 Montana S.p.A.  
 Via Carlo Argento Fumagalli, 6  
 20143 Milano  
 Milano (sede cart. f. cata ISO) | Brescia | Palermo | Cagliari | Roma | Siracusa

Tel. +39 02 54118173  
 Fax +39 02 5412890  
 www.montanaambiente.com  
 Cap. Soc. 100.000.000 €

PIVA 1044270156  
 CIG: 000000000E

---

Committente:  
**SILQUA S.R.L.**  
 VIA ANGELO FUMAGALLI 6, 20123 MILANO  
 C.F. 12512360962

---

Progettista:  
**ING. LAURA CONTI**  
 iscritta all'Ordine degli Ingegneri della Provincia di Pavia n. 1726

---

Oggetto:  
**SILQUA WIND - IMPIANTO EOLICO DA 52,8 MW**  
 Località Tanca Romita - SP88 - SS136 per Musci  
 Comuni di Siliqua e Musci - Sud Sardegna

---

Tavola:  
**PLANIMETRIA DELL'IMPIANTO SU CATASTALE**

N. Tav.  
**RO1\_T03.4**

---

N. Rev.  
 2995\_5110\_SL\_SA\_RO1\_T03\_Rev0\_CATASTALE

Scala 1:4.000

E' VIETATA LA RIPRODUZIONE DI QUESTO DOCUMENTO SENZA PREVENTIVA AUTORIZZAZIONE SCRITTA DELLA MONTANA SPA